

**Secretaría
de Salud**
Gobierno del Estado de Puebla

**Manual de Contabilidad
Gubernamental**

**Servicios de Salud del
Estado de Puebla**

HOJA DE IDENTIFICACIÓN

2

Elaborado al mes de junio de 2022, con fundamento en el artículo 28 de la Ley Orgánica de la Administración Pública del Estado de Puebla; 1, 2 y 5 del Decreto de Xreación del Organismo Público Descentralizado denominado “Servicios de Salud del Estado de Puebla”; 5, 16, fracciones I, II, IV, XII y XXI, 23 Fracciones XIX y XXXIV, y 24 Fracciones V, XV, XII y XXI del Reglamento Interior del Organismo Público Descentralizado denominado “Servicios de Salud del Estado de Puebla”.

PRESENTACIÓN

Con la finalidad de homogenizar el registro, la rendición de cuentas y la fiscalización de los recursos públicos, en el año 2009 se creó el Consejo Nacional de Armonización Contable (CONAC), órgano de coordinación para la armonización de la contabilidad gubernamental.

El CONAC tiene por objeto, la emisión de las normas contables y lineamientos para la generación de información financiera que aplicarán los entes públicos en materia de contabilidad gubernamental. Está integrado por representantes de la Federación, las Entidades Federativas y los Municipios, que refleja la perspectiva de los tres órdenes de gobierno.

La Armonización Contable se concibe como el proceso de homogeneización y modernización de los sistemas de información contable para los tres ámbitos de gobierno, donde se contemplan marcos jurídicos similares, principios y normas contables comunes, sistemas de administración financiera, registro contable (incluyendo la descripción completa y estandarizada del patrimonio) y sistemas de datos sobre las cuentas compartibles y comparables para controlar, evaluar y fiscalizar las cuentas públicas de manera eficaz, eficiente, homóloga y oportuna.

Con la reforma constitucional para la Armonización Contable se busca el cumplimiento de los siguientes objetivos:

- 1) Mejorar la eficiencia del gasto y la rendición de cuentas:
- 2) Homologar la contabilidad gubernamental en los tres órdenes de gobierno conforme a mejores prácticas internacionales.
- 3) Mejorar la transparencia con que los entes públicos elaboran la información financiera, presupuestaria y patrimonial.
- 4) Contar con datos comparables.
- 5) Fortalecer y facilitar las funciones de fiscalización de los órganos de los diferentes niveles de gobierno.

De esta manera, los tres niveles de gobierno deberán cumplir con los lineamientos para reestructurar, armonizar y hacer compatibles los diferentes sistemas de contabilidad gubernamental a nivel nacional que emita el CONAC.

En este proceso, Servicios de Salud del Estado de Puebla se encuentran en proceso de implementación de diversas disposiciones de armonización contable, que le permitan contar de manera precisa, oportuna y comparable información presupuestal y contable para ejercer y controlar el gasto.

El Manual de Contabilidad constituye la base normativa mínima del nuevo modelo de Contabilidad Gubernamental y tiene como propósitos mostrar los conceptos básicos, los elementos que lo integran y las bases técnicas y metodológicas en que debe sustentarse para que su funcionamiento operativo, lo cual permita generar en forma automática y en tiempo real, estados de ejecución presupuestaria, contables y económicos, encuadrados en la Ley, en el marco conceptual, los postulados básicos y las características técnicas del sistema ya aprobadas por el CONAC.

INDICE

INTRODUCCIÓN.....	4
RESUMEN DE CONTENIDO.....	5
MARCO JURÍDICO.....	7
CAPITULO I ASPECTOS GENERALES DEL SISTEMA DE CONTABILIDAD GUBERNAMENTAL.....	8
CAPITULO II FUNDAMENTOS METODOLÓGICOS DE LA INTEGRACIÓN Y PRODUCCIÓN AUTOMÁTICA DE INFORMACIÓN FINANCIERA.....	33
CAPÍTULO III PLAN DE CUENTAS.....	46
CAPÍTULO IV INSTRUCTIVO DE MANEJO DE CUENTAS.....	315
CAPÍTULO V MODELO DE ASIENTOS PARA EL REGISTRO CONTABLE.....	531
CAPÍTULO VI GUÍAS CONTABILIZADORAS.....	670
CAPÍTULO VII DE LOS ESTADOS E INFORMES CONTABLES, PRESUPUESTARIOS, PROGRAMÁTICOS Y DE LOS INDICADORES DE POSTURA FISCAL.....	855
ANEXOS	
I.-CLASIFICADOR POR OBJETO DEL GASTO ESTATAL.....	954
II.- MATRÍZ DE CONVERSIÓN CONAC.....	955
II.1.- TABLAS INFORMATICAS DE CONVERSION	

INTRODUCCIÓN

La Ley General de Contabilidad Gubernamental (Ley de Contabilidad en adelante) dispone que el Consejo Nacional de Armonización Contable (CONAC), en su calidad de órgano coordinador para la armonización de la contabilidad gubernamental, es responsable de emitir las normas contables y lineamientos que aplicarán los entes públicos para la generación de información financiera. Elemento fundamental dentro de tales funciones, lo representa el emitir durante el año 2010 el manual de contabilidad gubernamental, el cual es la referencia para que cada ente público elabore sus manuales correspondientes.

De acuerdo con la Ley de Contabilidad, el manual es el documento conceptual, metodológico y operativo que contiene, como mínimo, su finalidad, el marco jurídico, lineamientos técnicos, la lista de cuentas, los instructivos para el manejo de las cuentas, las guías contabilizadoras y la estructura básica de los principales estados financieros a generarse en el sistema. En complemento, y conforme a lo señalado por el Cuarto Transitorio de dicha Ley, también formarán parte del manual las matrices de conversión con características técnicas tales que, a partir de clasificadores presupuestarios, listas de cuentas y catálogos de bienes o instrumentos similares que permitan su interrelación modular, generen el registro automático y por única vez de las transacciones financieras en los momentos contables correspondientes.

Bajo este marco, Servicios de Salud del Estado de Puebla ha diseñado el presente Manual, el cual tiene por objetivo mostrar en un solo documento todos los elementos del sistema contable que señala la Ley de contabilidad, así como las herramientas y métodos necesarios para registrar correctamente las operaciones financieras y producir, en forma automática y en tiempo real, la información y los estados contables, presupuestarios, programáticos y económicos que se requieran.

La metodología de registro contable desarrollada en el presente Manual, cubre la totalidad de las transacciones de tipo financiero, ya sea que provengan de operaciones presupuestarias o de cualquier otra fuente. Cabe destacar que, tanto en el Modelo de Asientos como en las Guías Contabilizadoras, se incluyen los principales procesos que motivan los registros contables.

La parte metodológica está desarrollada de acuerdo con las disposiciones de Armonización Contables emitidas por el CONAC, asimismo, se abrieron nuevas subcuentas y otras desagregaciones necesarias para satisfacer las necesidades operativas o de información gerencial del Organismo, a partir de la estructura básica del plan de cuentas, conservando la armonización con los documentos emitidos por el CONAC. Asimismo en apego a los catálogos y lineamientos específicos emitidos por el CACEP y la Secretaría de Planeación y Finanzas del Estado.

Los contenidos de este Manual se complementarán con las principales reglas del registro y valoración de patrimonio emitidas por el CONAC, de manera tal que con ambos instrumentos se concluirán las bases técnicas estructurales y funcionales de la contabilidad gubernamental al interior del Organismo.

A los contenidos del presente Manual se le adicionarán las normas o lineamientos específicos que emita la autoridad competente en materia de contabilidad gubernamental a nivel estatal.

Alcance

El presente Manual es aplicable para la Organismo Público descentralizado denominado Servicios de Salud del Estado de Puebla y la Secretaría de Salud

Así, el presente documento se integró de 7 Capítulos y un Anexo. A continuación se realiza una breve descripción sobre el contenido de cada uno de ellos.

En el **Capítulo I Aspectos Generales de la Contabilidad Gubernamental**: se desarrollan los aspectos normativos y técnicos generales que enmarcan y condicionan el nuevo Sistema de Contabilidad Gubernamental (SCG), los cuales obedecen, en su mayor parte, a disposiciones de la propia Ley de Contabilidad, así como a resoluciones emitidas por el CONAC y a la teoría general de la contabilidad.

El **Capítulo II Fundamentos Metodológicos de la Integración y Producción de Información Financiera**: comprende las bases conceptuales y criterios generales a aplicar en el diseño funcional e informático para la construcción del Sistema Integrado de Contabilidad Gubernamental (SICG). Este sistema estará soportado por una herramienta modular automatizada, cuyo propósito fundamental radica en facilitar el registro único de las operaciones presupuestarias y contables, realizado en forma automática al momento en que ocurran los eventos de los procesos administrativos que les dieron origen, de manera que se disponga en tiempo real de estados sobre el ejercicio del Presupuesto de Egresos y la Ley de Ingresos, así como contables y económicos.

Por su parte, el **Capítulo III Plan de Cuentas**: presenta a partir del modelo definido por el CONAC, una versión actualizada, adicionando sus correspondientes descripciones hasta el último nivel de apertura (COG 7). Dicho Plan de Cuentas fue elaborado sobre las bases legales y técnicas establecidas por la Ley de Contabilidad, el Marco Conceptual y los Postulados Básicos que rigen la contabilidad gubernamental, así como en atención a las propias demandas de información de los Servicios de Salud del Estado de Puebla. Adicionalmente, para dar cumplimiento a la norma legal que establece la integración automática del ejercicio presupuestario con la operación contable, se requiere que parte de las cuentas que integran el Plan de Cuentas sean armonizadas (Subcuentas). Con tal motivo se incluye en este manual dicha desagregación en los casos correspondientes. Desagregándose principalmente en las cuentas colectivas (por cobrar y por pagar) nivel de detalle para la identificación del deudor y acreedor/proveedor.

En el **Capítulo IV Instructivo de Manejo de Cuentas**: se dan a conocer las instrucciones para el manejo de cada una de las cuentas que componen el Plan de Cuentas. Su contenido determina las causas por las cuales se puede cargar o abonar, si la operación a registrar está automáticamente relacionada con los registros del ejercicio del presupuesto o no, las cuentas que operarán contra las mismas en el sistema por partida doble, el listado de Subcuentas con su respectiva codificación, la forma de interpretar los saldos; y, en general, todo lo que facilita el uso y la interpretación uniforme de las cuentas que conforman los estados contables.

Al **Capítulo V Modelo de Asientos para el Registro Contable**: corresponde mostrar el conjunto de asientos contables tipo a que pueden dar lugar las operaciones financieras relacionadas con los ingresos, gastos y el financiamiento público y que se realizan en el marco del Ciclo Hacendario, sean éstas presupuestarias o no presupuestarias. Este modelo tiene como propósito disponer de una guía orientadora sobre cómo se debe registrar cada hecho económico relevante y habitual del Organismo que tiene impacto sobre el patrimonio del mismo. El modelo presenta en primer lugar los asientos relacionados con el ejercicio de la Ley de Ingresos y del Presupuesto de Egresos, que se generan automáticamente mediante la matriz de conversión; continúa con las no presupuestarias y los propios de las operaciones de financiamiento, para después culminar con el modelo de asientos por partida doble de las operaciones presupuestarias.

En cuanto al **Capítulo VI Guías Contabilizadoras**: Su propósito es orientar el registro de las operaciones contables a quienes tienen la responsabilidad de su ejecución, así como para todos aquellos que requieran conocer los criterios que se utilizan en cada operación. En dichas guías los registros se ordenan por proceso administrativo/financiero y se muestra en forma secuencial los asientos contables que se deben realizar en sus principales etapas. Es importante considerar que pueden presentarse adecuaciones del presente Manual derivado de los acuerdos y publicaciones realizadas por el CONAC y/o por las autoridades estatales en la materia.

Por último, en el **Capítulo VII: Normas y metodología para la emisión de información financiera y estructura de los estados financieros básicos del ente público y características de sus notas**: Incorpora en forma integral la nueva versión ajustada y actualizada, misma que muestra los estados e información financiera (contable, presupuestaria, programática y económica) que debe generar Servicios de Salud, en el marco de lo dispuesto por el Artículo 46 de la Ley de Contabilidad. Incluye Formatos de la Ley de Disciplina Financiera, así como la guía de cumplimiento de la misma Ley.

El **Anexo I Clasificador Estatal: Muestra el Clasificador por Objeto del Gasto emitido por el Estatal, mismo que da base a su uso y aplicación en el clasificador presupuestal correspondiente.**

El **Anexo II Matrices de Conversión**: muestra la aplicación de la metodología para la integración de los elementos que dan origen a la conversión de los registros de las operaciones presupuestarias en contables. Al respecto, se ejemplifica como opera la matriz para cada una de las principales transacciones de origen presupuestario de ingresos y egresos. Como resultado de la aplicación de esta matriz es posible generar asientos, registros en los libros de contabilidad y movimientos en los estados financieros, en forma automática y en tiempo real. Dicha matriz es incluida en el sistema informático en donde se operan los registros de gestión financiera contable y presupuestal del Organismo.

MARCO JURÍDICO

MARCO JURÍDICO FEDERAL

- Constitución Política de los Estados Unidos Mexicanos.
- Ley General de Contabilidad Gubernamental, (con todos los acuerdos emitidos por el CONAC).
- Código Fiscal de la Federación y su Reglamento. ▪ Ley del Impuesto Sobre la Renta y su Reglamento.
- Ley de Coordinación Fiscal. ▪ Ley de Disciplina Financiera de las Entidades Federativas y los Municipios.
- Ley del Impuesto al Valor Agregado y su Reglamento.
- Ley Federal de Presupuesto y Responsabilidad Hacendaria.
- Ley Federal de Derechos.
- Ley Federal para la Prevención e Identificación de Operaciones con Recursos de Procedencia Ilícita.
- Ley de Adquisiciones, Arrendamientos y Servicios del Sector Público y su Reglamento.
- Ley de Obras Públicas y Servicios Relacionados con las Mismas y su Reglamento.
- Reglas de Operación de los Consejos de Armonización Contable de las Entidades Federativas.

MARCO JURÍDICO ESTATAL

- Constitución Política del Estado Libre y Soberano de Puebla.
- Ley de Rendición de Cuentas y Fiscalización Superior del Estado de Puebla
- Ley de Ingresos del Estado de Puebla para el Ejercicio Fiscal.
- Ley de Egresos del Estado de Puebla para el Ejercicio Fiscal.
- Ley de Presupuesto y Gasto Público Responsable del Estado de Puebla.
- Ley de Adquisiciones, Arrendamientos y Servicios del Sector Público Estatal y Municipal.
- Ley de Obra Pública y Servicios Relacionados con la Misma para el Estado de Puebla y su Reglamento.
- Ley Orgánica de la Administración Pública del Estado de Puebla.
- Ley que crea el Consejo de Armonización Contable para el Estado Libre y Soberano de Puebla.
- Ley de Entidades Paraestatales del Estado de Puebla.
- Ley de Responsabilidades de los Servicios Públicos del Estado de Puebla
- Ley de Transparencia y Acceso a la Información Pública del Estado de Puebla.
- Manual de Contabilidad Gubernamental.
- Manual de Normas y Lineamientos para la Administración del Gasto

MARCO JURÍDICO LOCAL

- Decreto del H. Congreso del Estado, que crea el Organismo Público Descentralizado denominado “Servicios de Salud del Estado de Puebla”
- Reglamento Interior del Organismo Público Descentralizado denominado Servicios de Salud del Estado de Puebla
- Reglamento Interior de la Secretaría de Salud

CAPITULO I ASPECTOS GENERALES DEL SISTEMA DE CONTABILIDAD GUBERNAMENTAL

INDICE

- A. Antecedentes sobre contabilidad gubernamental
- B. Fundamento legal de la Contabilidad Gubernamental en México
- C. El Sistema de Contabilidad Gubernamental
- D. La contabilidad gubernamental y los entes públicos
- E. La contabilidad gubernamental, la cuenta pública y la información económica
- F. Objetivos del Sistema de Contabilidad Gubernamental
- G. Principales usuarios de la información producida por el Sistema de Contabilidad Gubernamental
- H. Marco conceptual del Sistema de Contabilidad Gubernamental
- I. Postulados Básicos de Contabilidad Gubernamental
- J. Características técnicas del sistema de Contabilidad Gubernamental
- K. Principales elementos del sistema de Contabilidad Gubernamental
- L. Estados financieros básicos a generar por el sistema y estructura de los mismos
- M. Cuenta pública

CAPITULO I

Aspectos generales del Sistema de Contabilidad Gubernamental

A. Antecedentes sobre la Contabilidad Gubernamental

La Contabilidad Gubernamental es una rama de la Teoría General de la Contabilidad que se aplica a las organizaciones del sector público, cuya actividad está regulada por un marco constitucional, una base legal y normas técnicas que la caracterizan y la hacen distinta a la que rige para el sector privado.

Las principales diferencias conceptuales, normativas y técnicas entre la contabilidad gubernamental y la del sector privado son las siguientes:

- ✚ El objeto de la contabilidad gubernamental es contribuir entre otras a la economía de la hacienda pública; en tanto que, las entidades del sector privado están orientada a la economía de la organización.
- ✚ El presupuesto para los entes públicos representa responsabilidades formales y legales, siendo el documento esencial en la asignación, administración y control de recursos; mientras que, en las entidades privadas tiene características estimativas y orientadoras de su funcionamiento.
- ✚ El proceso de fiscalización de las cuentas públicas está a cargo de los Congresos o Asambleas a través de sus órganos técnicos, en calidad de representantes de la ciudadanía

y constituye un ejercicio público de rendición de cuentas. En el ámbito privado la función de control varía según el tipo de organización, sin superar el Consejo de Administración, nombrado por la Asamblea General de Accionista y nunca involucra representantes populares.

10

- ✚ La información financiera del sector público es presentada con estricto apego al cumplimiento de la Ley y, en general, sus estados financieros se orientan a informar si la ejecución del presupuesto y de otros movimientos financieros se realizaron dentro de los parámetros legales y técnicos autorizados; mientras que los de la contabilidad empresarial informan sobre la marcha del negocio, su solvencia, y la capacidad de resarcir y retribuir a los propietarios su inversión a través de reembolsos o rendimientos.
- ✚ La información generada por la contabilidad gubernamental es de dominio público, integra el registro de operaciones económicas realizadas con recursos de la sociedad y como tal, informan los resultados de la gestión pública. En la empresa privada es potestad de su estructura organizativa, divulgar los resultados de sus operaciones y el interés se limita a los directamente involucrados con la propiedad de dicha empresa, excepto de las que cotizan en la Bolsa Mexicana de Valores.

Con las excepciones anteriores, tanto la teoría general de la contabilidad como las normas sobre información financiera que se utilizan para las actividades del sector privado son válidas para la contabilidad gubernamental.

La contabilidad de las organizaciones, tanto públicas como privadas, forma parte, a su vez, de un macrosistema, que es el Sistema de Cuentas Nacionales. Este macrosistema contable consolida estados de todos los agentes económicos residentes de un país y a éstos con el Sector Externo en un período determinado y expone los resultados de las principales variables macroeconómicas nacionales o regionales¹ por lo que se requiere también de interrelaciones correctamente definidas entre ellos.

B. Fundamento Legal de la Contabilidad Gubernamental en México

El Sistema de Contabilidad Gubernamental (SCG) se fundamenta en el Artículo 73, Fracción XXVIII de la Constitución Política de los Estados Unidos Mexicanos que, dentro de las facultades del Congreso, establece las de “expedir leyes en materia de contabilidad gubernamental que regirán la contabilidad pública y la presentación homogénea de información financiera, de ingresos y egresos, así como patrimonial con el fin de garantizar su armonización a nivel nacional”.

En dicho marco, el Congreso de la Unión aprobó la Ley General de Contabilidad Gubernamental (Ley de Contabilidad) que rige en la materia a los tres órdenes de gobierno y crea el Consejo Nacional de Armonización Contable (CONAC).

El Artículo 1 de la Ley de Contabilidad establece que ésta “es de observancia obligatoria para los poderes Ejecutivo, Legislativo y Judicial de la Federación, los estados y el Distrito Federal; los ayuntamientos de los municipios; los órganos político-administrativos de las demarcaciones

¹ Consumo Final, Producción, Valor Agregado, Ahorro, Inversión, Financiamiento

territoriales del Distrito Federal; las entidades de la administración pública paraestatal, ya sean federales, estatales o municipales y los órganos autónomos federales y estatales.”

Por otra parte, asigna al CONAC el carácter de órgano de coordinación para la armonización de la contabilidad gubernamental y lo faculta para la emisión de normas contables y lineamientos para la generación de información financiera que aplicarán los entes públicos.

C. El Sistema de Contabilidad Gubernamental.

El Sistema de Contabilidad Gubernamental (SCG) está conformado por el conjunto de registros, procedimientos, criterios e informes estructurados sobre la base de principios técnicos comunes destinados a captar, valorar, registrar, procesar, exponer e interpretar en forma sistemática, las transacciones, transformaciones y eventos identificables y cuantificables que, derivados de la actividad económica y expresados en términos monetarios, modifican la situación patrimonial de los entes públicos en particular y de las finanzas públicas en general. El SCG, al que deberán sujetarse los entes públicos, registrará de manera armónica, delimitada y específica las operaciones presupuestarias y contables derivadas de la gestión pública, así como otros flujos económicos. De igual forma, generará periódicamente estados financieros de los entes públicos, confiables, oportunos, comprensibles, periódicos y comparables, expresados en términos monetarios.

El Artículo 34 de la Ley de Contabilidad establece que “Los registros contables de los entes públicos se llevarán con **base acumulativa**”; es decir que, “la contabilización de las transacciones de gasto se hará conforme a la fecha de su realización, independientemente de la de su pago, y la del ingreso se registrará cuando exista jurídicamente el derecho de cobro”.

D. La Contabilidad Gubernamental y los Entes Públicos

La Ley de Contabilidad identifica a los entes públicos de cada orden de gobierno e instituye las normas y responsabilidades de los mismos con respecto a la contabilidad gubernamental.

El Artículo 4 fracción XII de la Ley de Contabilidad, establece que son “Entes públicos: los poderes Ejecutivo, Legislativo y Judicial de la Federación y de las entidades federativas; los entes autónomos de la Federación y de las entidades federativas; los ayuntamientos de los municipios; los órganos político-administrativos de las demarcaciones territoriales del Distrito Federal; y las entidades de la administración pública paraestatal, federal, estatal o municipal”.

Por su parte, el Artículo 2 dispone que “Los entes públicos aplicarán la contabilidad gubernamental para facilitar el registro y la fiscalización de los activos, pasivos, ingresos y gastos y, en general, contribuir a medir la eficacia, economía y eficiencia del gasto e ingresos públicos, la administración de la deuda pública, incluyendo las obligaciones contingentes y el patrimonio del Estado”. Dicha contabilidad, tal como lo establece la citada Ley, deberá seguir las mejores prácticas contables nacionales e internacionales en apoyo a las tareas de planeación financiera, control de recursos, análisis y fiscalización. Asimismo, dispone en su Artículo 17 que “cada ente público será responsable de su contabilidad, de la operación del sistema; así como del cumplimiento de lo dispuesto por Ley y las decisiones que emita el Consejo”.

Finalmente, el Artículo 52 señala que los “...entes públicos deberán elaborar los estados de conformidad con las disposiciones normativas y técnicas que emanen de esta Ley o que emita el Consejo”.

La Contabilidad Gubernamental, la Cuenta Pública y la Información Económica.

La Ley de Contabilidad también determina la obligación de generar información económica, entendiendo por ésta, la relacionada con las finanzas públicas y las cuentas nacionales.

La norma más clara al respecto, está contenida en el Artículo 46 donde se establece que la contabilidad de los entes públicos permitirá la generación periódica de la siguiente información de tipo económico:

- ✚ “Un flujo de fondos que resuma todas las operaciones y los indicadores de la postura fiscal”.
- ✚ “Información complementaria para generar las cuentas nacionales y atender otros requerimientos provenientes de organismos internacionales de los que México es miembro”.

Asimismo, cabe destacar lo establecido en el Artículo 53 de la Ley de Contabilidad respecto a los contenidos mínimos que debe incluir la Cuenta Pública del Gobierno Federal, entre los que señala: el “Análisis cualitativo de los indicadores de la postura fiscal, estableciendo su vínculo con los objetivos y prioridades definidos en la materia, en el programa económico anual”.

Por su parte, las facultades que la Ley de Contabilidad otorga al CONAC en lo relativo a la información económica son las siguientes:

- ✚ “Emitir los requerimientos de información adicionales y los convertidores de las cuentas contables y complementarias, para la generación de información necesaria, en materia de finanzas públicas, para el sistema de cuentas nacionales y otros requerimientos de información de organismos internacionales de los que México es miembro”.
- ✚ Emitir el marco metodológico para llevar a cabo la integración y análisis de los componentes de las finanzas públicas con relación a los objetivos y prioridades que, en la materia, establezca la planeación del desarrollo, para su integración en la cuenta pública.

E. Objetivos del Sistema de Contabilidad Gubernamental.

El CONAC mediante la aprobación del Marco Conceptual ha establecido como objetivos del **Sistema de Contabilidad Gubernamental** (SCG) los siguientes:

- a) Facilitar la toma de decisiones con información veraz, oportuna y confiable, tendiente a optimizar el manejo de los recursos;
- b) Emitir, integrar y/o consolidar los estados financieros, así como producir reportes de todas las operaciones de la Administración Pública;
- c) Permitir la adopción de políticas para el manejo eficiente del gasto, orientado al cumplimiento de los fines y objetivos del ente público;
- d) Registrar de manera automática, armónica, delimitada, específica y en tiempo real las operaciones contables y presupuestarias propiciando, con ello, el registro único, simultáneo y homogéneo;
- e) Atender requerimientos de información de los usuarios en general sobre las finanzas públicas;
- f) Facilitar el reconocimiento, registro, seguimiento, evaluación y fiscalización de las operaciones de ingresos, gastos, activos, pasivos y patrimoniales de los entes públicos, así como su extinción;

- g) Dar soporte técnico-documental a los registros financieros para su seguimiento, evaluación y fiscalización;
- h) Permitir una efectiva transparencia en la rendición de cuentas.

A los que podemos sumar los siguientes:

- i) Posibilitar el desarrollo de estudios de investigaciones comparativos entre distintos países que permitan medir la eficiencia en el manejo de los recursos públicos;
- j) Facilitar el control interno y externo de la gestión pública para garantizar que los recursos se utilicen en forma eficaz, eficiente y con transparencia;
- k) Informar a la sociedad, los resultados de la gestión pública, con el fin de generar conciencia ciudadana respecto del manejo de su patrimonio social y promover la contraloría ciudadana.

Desde el punto de vista de cada uno de los **entes públicos**, el SCG se propone alcanzar los siguientes objetivos:

- a) Registrar de manera automática, armónica, delimitada, específica y en tiempo real las operaciones contables y presupuestarias propiciando, con ello, el registro único, simultáneo y homogéneo;
- b) Producir los estados e información financiera con veracidad, oportunidad y confiabilidad, con el fin de cumplir con la normativa vigente, utilizarla para la toma de decisiones por parte de sus autoridades, apoyar la gestión operativa y satisfacer los requisitos de rendición de cuentas y transparencia fiscal;
- c) Permitir la adopción de políticas para el manejo eficiente del gasto y coadyuvar a la evaluación del desempeño del ente y de sus funcionarios;
- d) Facilitar la evaluación y fiscalización de las operaciones de ingresos, gastos, activos, pasivos y patrimoniales de los entes públicos.

Por su parte, desde el punto de vista de la gestión y situación financiera consolidada de los diversos agregados institucionales del Sector Público, el SCG tiene como objetivos:

- a) Producir información presupuestaria, contable y económica armonizada, integrada y consolidada para el análisis y la toma de decisiones por parte de los responsables de administrar las finanzas públicas;
- b) Producir la Cuenta Pública de acuerdo a los plazos legales;
- c) Producir información económica ordenada de acuerdo con el sistema de estadísticas de las finanzas públicas;
- d) Coadyuvar a generar las cuentas del Gobierno Central del Sistema de Cuentas Nacionales.

F. Principales Usuarios de la Información Producida por el SCG.

Entre los principales usuarios de la información que produce el SCG, se identifican los siguientes:

- a) El H. Congreso de la Unión y las legislaturas de las entidades federativas que requieren de la información financiera para llevar a cabo sus tareas de fiscalización;
- b) Los responsables de administrar las finanzas públicas nacionales, estatales y municipales;
- c) Los organismos de planeación y desarrollo de las políticas públicas, para analizar y evaluar la efectividad de las mismas y orientar nuevas políticas;
- d) Los ejecutores del gasto, los responsables de las áreas administrativo/financieras quienes tienen la responsabilidad de ejecutar los programas y proyectos de los entes públicos;

- e) La Auditoría Superior de la Federación (ASF), la Secretaría de la Función Pública, las entidades estatales de fiscalización, los Órganos de control interno y externo para los fines de revisión y fiscalización de la información financiera de los entes públicos;
- f) Las áreas técnicas del Banco de México, dada la relación existente entre la información fiscal, la monetaria y la balanza de pagos;
- g) Los órganos financieros nacionales e internacionales que contribuyen con el financiamiento de programas o proyectos;
- h) Analistas económicos y fiscales especialistas en el seguimiento y evaluación de la gestión pública;
- i) Entidades especializadas en calificar la calidad crediticia de los entes públicos;
- j) Los inversionistas externos que requieren conocer el grado de estabilidad de las finanzas públicas, para tomar decisiones respecto de futuras inversiones;
- k) La sociedad civil en general, que demanda información sobre la gestión y situación contable, presupuestaria y económica de los entes públicos y de los diferentes agregados institucionales del Sector Público.

G. Marco Conceptual del SCG.

El Marco Conceptual de Contabilidad Gubernamental (MCCG), desarrolla los aspectos básicos del SCG para los entes públicos, erigiéndose en la referencia teórica que define, delimita, interrelaciona e integra de forma lógico-deductiva sus objetivos y fundamentos. Además, establece los criterios necesarios para el desarrollo de normas, valuación, contabilización, obtención y presentación de información contable, presupuestaria y económica, en forma clara, oportuna, confiable y comparable, para satisfacer las necesidades de los usuarios.

La importancia y características del marco conceptual para el usuario general de los estados financieros radica en lo siguiente:

- a) Ofrecer un mayor entendimiento acerca de la naturaleza, función y límites de los estados e información financiera;
- b) Respaldo teóricamente la emisión de las normas generales y guías contabilizadoras, evitando con ello la emisión de normas que no sean consistentes entre sí;
- c) Establecer un marco de referencia para aclarar o sustentar tratamientos contables;
- d) Proporcionar una terminología y un punto de referencia común entre los diseñadores del sistema, generadores de información y usuarios, promoviendo una mayor comunicación entre ellos y una mejor capacidad de análisis.

En tal sentido, el Artículo 21 de la Ley de Contabilidad establece que “La contabilidad se basará en un marco conceptual que representa los conceptos fundamentales para la elaboración de normas, la contabilización, valuación y presentación de la información financiera confiable y comparable para satisfacer las necesidades de los usuarios y permitirá ser reconocida e interpretada por especialistas e interesados en la finanzas públicas.”

La Ley establece como una de las atribuciones del CONAC la de “emitir el marco conceptual”. Al efecto, con fecha 20 de agosto de 2009, fue publicado el acuerdo correspondiente, cuyos aspectos sustantivos se describen a continuación:

El MCCG tiene como propósitos:

- a) Establecer los atributos esenciales para desarrollar la normatividad contable gubernamental;
- b) Referenciar la aplicación del registro en las operaciones y transacciones susceptibles de ser valoradas y cuantificadas;
- c) Proporcionar los conceptos imprescindibles que rigen a la contabilidad gubernamental, identificando de manera precisa las bases que la sustentan;
- d) Armonizar la generación y presentación de la información financiera que permita:
 - ✚ Rendir cuentas de forma veraz y oportuna;
 - ✚ Interpretar y evaluar el comportamiento de la gestión pública;
 - ✚ Sustentar la toma de decisiones; y
 - ✚ Apoyar las tareas de fiscalización.

El MCCG se integra por los apartados siguientes:

- I. Características del Marco Conceptual de Contabilidad Gubernamental;
- II. Sistema de Contabilidad Gubernamental;
- III. Postulados Básicos de Contabilidad Gubernamental;
- IV. Necesidades de información financiera de los usuarios;
- V. Cualidades de la información financiera a producir;
- VI. Estados presupuestarios, financieros y económicos a producir y sus objetivos;
- VII. Definición de la estructura básica y principales elementos de los estados financieros a elaborar.

Las normas emitidas por el CONAC tienen la misma jerarquía que la Ley de Contabilidad, por lo tanto son de observancia obligatoria “para los poderes Ejecutivo, Legislativo y Judicial de la Federación, los estados y el Distrito Federal; los ayuntamientos de los municipios; los órganos político-administrativos de las demarcaciones territoriales del Distrito Federal; las entidades de la administración pública paraestatal, ya sean federales, estatales o municipales y los órganos autónomos federales y estatales”.

En forma supletoria a las normas de la Ley de Contabilidad y a las emitidas por el CONAC, se aplicarán las siguientes:

- a) La Normatividad emitida por las unidades administrativas o instancias competentes en materia de Contabilidad Gubernamental;
- b) Las Normas Internacionales de Contabilidad para el Sector Público (NICSP) emitidas por la Junta de Normas Internacionales de Contabilidad del Sector Público (International Public Sector Accounting Standards Board, International Federation of Accountants -IFAC-), entes en materia de Contabilidad Gubernamental;
- c) Las Normas de Información Financiera del Consejo Mexicano para la Investigación y Desarrollo de Normas de Información Financiera (CINIF).

Tanto las normas emitidas por el IFAC como las del CINIF, si bien forman parte del marco técnico a considerar en el desarrollo conceptual del SCG, deben ser estudiadas y, en la medida que sean aplicables, deben ser puestas en vigor mediante actos administrativos específicos.

H. Postulados Básicos de Contabilidad Gubernamental.

De conformidad con el Artículo 22 de la Ley de Contabilidad, "...los Postulados tienen como objetivo sustentar técnicamente la contabilidad gubernamental, así como organizar la efectiva sistematización que permita la obtención de información veraz, clara y concisa."

16

Los Postulados Básicos representan uno de los elementos fundamentales que configuran el SCG, al permitir la identificación, el análisis, la interpretación, la captación, el procesamiento y el reconocimiento de las transacciones, transformaciones internas y otros eventos que afectan económicamente al ente público. Sustentan de manera técnica el registro de las operaciones, la elaboración y presentación de estados financieros; basados en su razonamiento, eficiencia demostrada, respaldo en legislación especializada y aplicación de la Ley, con la finalidad de uniformar los métodos, procedimientos y prácticas contables.

Cabe destacar que con fecha 20 de agosto de 2009, fue publicado el acuerdo por el CONAC emite los Postulados Básicos de Contabilidad Gubernamental, disponiendo que deben ser aplicados por los entes públicos de forma tal que la información que proporcionen sea oportuna, confiable y comparable para la toma de decisiones.

A continuación se describe el contenido principal de los Postulados Básicos de Contabilidad Gubernamental, aprobados por el CONAC:

1) Sustancia Económica

Es el reconocimiento contable de las transacciones, transformaciones internas y otros eventos, que afectan económicamente al ente público y delimitan la operación del SCG.

2) Entes Públicos

Los poderes Ejecutivo, Legislativo y Judicial de la Federación y de las entidades federativas; los entes autónomos de la Federación y de las entidades federativas; los ayuntamientos de los municipios; los órganos político-administrativos de las demarcaciones territoriales del Distrito Federal; y las entidades de la administración pública paraestatal, ya sean federales, estatales o municipales.

3) Existencia Permanente

La actividad del ente público se establece por tiempo indefinido, salvo disposición legal en la que se especifique lo contrario.

4) Revelación Suficiente

Los estados y la información financiera deben mostrar amplia y claramente la situación financiera y los resultados del ente público.

5) Importancia Relativa

La información debe mostrar los aspectos importantes de la entidad que fueron reconocidos contablemente.

6) Registro e Integración Presupuestaria

La información presupuestaria de los entes públicos se integra en la contabilidad en los mismos términos que se presentan en la Ley de Ingresos y en el Decreto del Presupuesto de Egresos, de acuerdo a la naturaleza económica que le corresponda.

El registro presupuestario del ingreso y del egreso en los entes públicos se debe reflejar en la contabilidad, considerando sus efectos patrimoniales y su vinculación con las etapas presupuestarias correspondientes.

7) Consolidación de la Información Financiera

Los estados financieros de los entes públicos deberán presentar de manera consolidada la situación financiera, los resultados de operación, el flujo de efectivo o los cambios en la situación financiera y las variaciones a la Hacienda Pública, como si se tratara de un solo ente público.

8) Devengo Contable

Los registros contables de los entes públicos se llevarán con base acumulativa. El ingreso devengado, es el momento contable que se realiza cuando existe jurídicamente el derecho de cobro de impuestos, derechos, productos, aprovechamientos y otros ingresos por parte de los entes públicos. El gasto devengado, es el momento contable que refleja el reconocimiento de una obligación de pago a favor de terceros por la recepción de conformidad de bienes, servicios y obra pública contratados; así como de las obligaciones que derivan de tratados, leyes, decretos, resoluciones y sentencias definitivas.

9) Valuación

Todos los eventos que afecten económicamente al ente público deben ser cuantificados en términos monetarios y se registrarán al costo histórico o al valor económico más objetivo registrándose en moneda nacional.

10) Dualidad Económica

El ente público debe reconocer en la contabilidad, la representación de las transacciones y algún otro evento que afecte su situación financiera, su composición por los recursos asignados para el logro de sus fines y por sus fuentes, conforme a los derechos y obligaciones.

11) Consistencia

Ante la existencia de operaciones similares en un ente público, debe corresponder un mismo tratamiento contable, el cual debe permanecer a través del tiempo, en tanto no cambie la esencia económica de las operaciones.

I. Características Técnicas del SCG

El contexto legal, conceptual y técnico en el cual se debe estructurar el SCG de los entes públicos, determina que el mismo debe responder a ciertas características de diseño y operación, entre las que se distinguen las que a continuación se relacionan:

- a) Ser único, uniforme e integrador;
- b) Integrar en forma automática la operación contable con el ejercicio presupuestario;
- c) Efectuar los registros considerando la base acumulativa (devengado) de las transacciones;
- d) Registrar de manera automática y, por única vez, en los momentos contables correspondientes;
- e) Efectuar la interrelación automática entre los clasificadores presupuestarios, la lista de cuentas y el catálogo de bienes;
- f) Efectuar en las cuentas contables, el registro de las etapas del presupuesto de los entes públicos, de acuerdo con lo siguiente:
 - En lo relativo al gasto, debe registrar los momentos contables: aprobado, modificado, comprometido, devengado, ejercido y pagado.
 - En lo relativo al ingreso, debe registrar los momentos contables: estimado, modificado, devengado y recaudado.
- g) Facilitar el registro y control de los inventarios de bienes muebles e inmuebles de los entes públicos;
- h) Generar, en tiempo real, estados financieros, de ejecución presupuestaria y otra información que coadyuve a la toma de decisiones, transparencia, programación con base en resultados, evaluación y rendición de cuentas;
- i) Estar estructurado de forma tal que permita su compatibilización con la información sobre producción física que generan las mismas áreas que originan la información contable y presupuestaria, permitiendo el establecimiento de relaciones de insumo-producto y la aplicación de indicadores de evaluación del desempeño y determinación de costos de la producción pública;
- j) Estar diseñado de forma tal que permita el procesamiento y generación de estados financieros mediante el uso de las tecnologías de la información;
- k) Respalda con la documentación original que compruebe y justifique los registros que se efectúen, el registro de las operaciones contables y presupuestarias.

J. Principales Elementos del SCG.

De conformidad con lo establecido por la Ley de Contabilidad, así como en el Marco Conceptual y los Postulados Básicos de Contabilidad Gubernamental aprobados por el CONAC, los elementos principales del SCG son los siguientes:

1. Plan de Cuentas (Lista de Cuentas)
2. Clasificadores Presupuestarios Armonizados
 - Por Rubros de Ingresos
 - Por Objeto del Gasto
 - Por Tipo de Gasto
3. Momentos Contables
 - De los ingresos
 - De los gastos
 - Del financiamiento
4. Matriz de Conversión
5. Normas contables generales
6. Libros principales y registros auxiliares
7. Manual de Contabilidad
 - Plan de Cuentas (Lista de cuentas)
 - Instructivos de manejo de cuentas
 - Guías Contabilizadoras
 - Estados financieros básicos a generar por el sistema y estructura de los mismos
 - Normas o lineamientos que emita la autoridad competente en materia de contabilidad gubernamental en cada orden de gobierno.

A continuación se realiza una contextualización de los elementos principales del Sistema de Contabilidad Gubernamental (SCG) con documentos relacionados.

1. Lista de Cuentas

La Ley de Contabilidad, define la Lista de Cuentas como “la relación ordenada y detallada de las cuentas contables, mediante la cual se clasifican el activo, pasivo y hacienda pública o patrimonio, los ingresos y gastos públicos, y cuentas denominadas de orden o memoranda”. De acuerdo con lo establecido en el Artículo Cuarto Transitorio de la Ley de Contabilidad, se deberá disponer de la Lista de Cuentas, alineada al Plan de Cuentas, clasificadores presupuestarios armonizados y el Catálogo de Bienes a más tardar el 31 de diciembre de 2010.

2. Clasificadores Presupuestarios Armonizados

La Ley de Contabilidad establece en su Artículo 41 que “para el registro único de las operaciones presupuestarias y contables, los entes públicos dispondrán de clasificadores presupuestarios, listas de cuentas y catálogos de bienes o instrumentos similares que permitan su interrelación automática.”

De acuerdo con dicho marco legal, los clasificadores presupuestarios armonizados que requiere el SCG para realizar la integración automática de los registros presupuestarios con los contables son los siguientes:

- Clasificador por Rubros de Ingresos (rubro, tipo, clase y concepto)
- Clasificador por Objeto del Gasto (capítulo, concepto y partida)
- Clasificador por Tipo de Gasto

Clasificador por Rubros de Ingresos

El Clasificador por Rubros de Ingresos ordena, agrupa y presenta los ingresos públicos en función de su diferente naturaleza y el carácter de las transacciones que le dan origen.

En la clasificación por rubros de ingresos se identifican los que provienen de fuentes tradicionales como los impuestos, los aprovechamientos, derechos, productos, contribuciones de mejoras, las transferencias; los que proceden del patrimonio público como la venta de activos, de títulos, de acciones y por arrendamiento de bienes, y los que tienen su origen en la disminución de activos.

Esta clasificación permite el registro analítico de las transacciones de ingresos, y la vinculación de los aspectos presupuestarios y contables de los recursos.

La estimación de los ingresos se realiza a nivel de concepto y deberán registrarse en cifras brutas, sin deducciones, representen o no entradas de efectivo.

Finalidad.

La clasificación de los ingresos públicos por rubros tiene, entre otras finalidades, las que a continuación se señalan:

- ✚ Identificar los ingresos que los entes públicos captan en función de la actividad que desarrollan.
- ✚ Medir el impacto económico de los diferentes ingresos y analizar la recaudación con respecto a las variables macroeconómicas para establecer niveles y orígenes sectoriales de la elusión y evasión fiscal.
- ✚ Contribuir a la definición de la política de ingresos públicos.
- ✚ Coadyuvar a la medición del efecto de la recaudación pública en los distintos sectores sociales y de la actividad económica.
- ✚ Determinar la elasticidad de los ingresos tributarios con relación a variables que constituyen su base impositiva.
- ✚ Identificar los medios de financiamiento originados en la variación de saldos de cuentas del activo y pasivo.

Clasificador por Objeto del Gasto

Este instrumento presupuestario brinda información para el seguimiento y análisis de la gestión financiera gubernamental, permite conocer en qué conceptos se gasta y cuantificar la demanda de bienes y servicios que realiza el sector público sobre la economía nacional.

El Clasificador por Objeto del Gasto es aplicable a todas las transacciones que realizan los entes públicos para obtener los bienes y servicios que utilizan en la producción de bienes públicos y realizar transferencias e inversiones financieras, en el marco del Presupuesto de Egresos.

Dicho clasificador ha sido diseñado con un nivel de desagregación y especialización que permite que el registro de las transacciones presupuestarias que realizan los entes públicos se integre automáticamente con las operaciones contables de los mismos.

Finalidad

- Ofrece información valiosa de la demanda de bienes y servicios que realiza el Gobierno, permitiendo identificar el sector económico sobre el que se generará la misma.
- Ofrece información sobre las transferencias e inversión financiera que se destina a entes públicos, y a otros sectores de la economía de acuerdo con la tipología económica de los mismos.
- Facilita la programación de la contratación de bienes y servicios.
- Promueve el desarrollo y aplicación de los sistemas de programación y gestión del gasto público.
- Facilita la integración automática de las operaciones presupuestarias con las contables y el inventario de bienes.
- Facilita el control interno y externo de las transacciones de los entes públicos.
- Permite el análisis de los efectos del gasto público y la proyección del mismo.

Clasificador por Tipo de Gasto

El Clasificador por Tipo de Gasto relaciona las transacciones públicas derivadas del gasto con los grandes agregados de la clasificación económica tal y como se muestra a continuación:

- 1 Gasto Corriente
- 2 Gasto de Capital
- 3 Amortización de la deuda y disminución de pasivos

Además, cumple un papel fundamental en lo que se refiere a la capitalización de gastos que a priori lucen como de tipo corriente, pero que son aplicados por el ente a la construcción de activos fijos o intangibles, tales como los gastos en personal e insumos materiales.

Clasificadores armonizados relacionados con el SCG

A la fecha el CONAC, ha emitido los siguientes clasificadores:

- Clasificador por Rubros de Ingresos, que comprende la apertura hasta segundo nivel, es decir, por rubro y tipo. Acuerdo de fecha 1 de diciembre de 2009.
- Clasificador por Objeto del Gasto a nivel de capítulo, concepto y partida. Acuerdo de fecha 28 de mayo de 2010.
- Clasificador por Tipo de Gasto. Acuerdo de fecha 28 mayo de 2010.
- Clasificador Funcional de Gasto a nivel finalidad, función y subfunción. Acuerdo de fecha 15 de diciembre de 2010.
- Clasificación Administrativa. Acuerdo de fecha 23 de junio de 2011.

3. Momentos Contables

El Artículo 38 de la Ley de Contabilidad establece que el registro de las etapas del presupuesto de los entes públicos se efectuará en las cuentas contables que, para tal efecto, establezca el Consejo, las cuales deberán reflejar:

- I. En lo relativo al gasto, el aprobado, modificado, comprometido, devengado, ejercido y pagado; y
- II. En lo relativo al ingreso, el estimado, modificado, devengado y recaudado.

9. 1. Momentos Contables de los Ingresos

En el marco de la normativa vigente, a continuación, se definen cada uno de los momentos contables de los ingresos:

Ingreso Estimado: es el que se aprueba anualmente en la Ley de Ingresos, e incluyen los impuestos, cuotas y aportaciones de seguridad social, contribuciones de mejoras, derechos, productos, aprovechamientos, financiamientos internos y externos; así como de la venta de bienes y servicios, además de participaciones, aportaciones, recursos convenidos, y otros ingresos.²

Ingreso Modificado: el momento contable que refleja la asignación presupuestaria en lo relativo a la Ley de Ingresos que resulte de incorporar en su caso, las modificaciones al ingreso estimado, previstas en la ley de ingresos*.

Ingreso Devengado: momento contable que se realiza cuando existe jurídicamente el derecho de cobro de los impuestos, cuotas y aportaciones de seguridad social, contribuciones de mejoras, derechos, productos, aprovechamientos, financiamientos internos y externos; así como de la venta de bienes y servicios, además de participaciones, aportaciones, recursos convenidos, y otros ingresos por parte de los entes públicos. En el caso de resoluciones en firme (definitivas) y pago en parcialidades, se deberán reconocer cuando ocurre la notificación de la resolución y/o en la firma del convenio de pago en parcialidades, respectivamente. *

Ingreso Recaudado: momento contable que refleja el cobro en efectivo o cualquier otro medio de pago de los impuestos, cuotas y aportaciones de seguridad social, contribuciones de mejoras, derechos, productos, aprovechamientos, financiamientos internos y externos; así como de la venta de bienes y servicios, además de participaciones, aportaciones, recursos convenidos, y otros ingresos por parte de los entes públicos. *

El CONAC ha establecido en las “Normas y Metodología para la Determinación de los Momentos Contables de los Ingresos”, que cuando los entes públicos cuenten con los elementos que identifique el hecho imponible, y se pueda establecer el importe de los impuestos, cuotas y aportaciones de seguridad social, contribuciones de mejoras, derechos, productos y aprovechamientos, mediante la emisión del correspondiente documento de liquidación, que señala la fecha límite para realizar el pago de acuerdo con lo establecido en las leyes respectivas, el ingreso se entenderá como **determinable**. En el caso de los ingresos determinables corresponde que los mismos sean registrados como “Ingreso Devengado” en la instancia referida, al igual que corresponde dicho registro cuando se emite la factura por la venta de bienes y servicios por parte de los entes públicos. Asimismo, se considerará como **autodeterminable** cuando corresponda a los contribuyentes el cálculo y presentación de la correspondiente liquidación.

² En la definición de los Momentos contables del ingreso estimado, devengado y recaudado, aprobados el 09 de diciembre de 2009 se ha incluido “financiamientos internos y externos”. En el Presente capítulo, el concepto de “financiamientos internos y externos” se abordan en el punto 3.3 Momentos Contables de las Operaciones de Financiamiento.*

Asimismo, el CONAC ha dispuesto que “excepcionalmente, cuando por la naturaleza de las operaciones no sea posible el registro consecutivo de todos los momentos contables de los ingresos, se registrarán simultáneamente de acuerdo a lineamientos previamente definidos por las unidades administrativas o instancias competentes en materia de Contabilidad Gubernamental”, refiriéndose a las etapas del devengado y recaudado.

En cumplimiento al Artículo Tercero Transitorio, Fracción III, de la Ley de Contabilidad, el CONAC, con fecha 1 de diciembre de 2009, emitió las Normas y Metodología para la Determinación de los Momentos Contables de los Ingresos, donde se establecen los criterios básicos a partir de los cuales las unidades administrativas o instancias competentes en materia de Contabilidad Gubernamental deben desagregar de acuerdo a sus necesidades en clase y concepto a partir de la estructura básica del Clasificador por Rubros de Ingresos desarrollado la correspondiente metodología para los momentos contables a estos niveles de cuentas.

3.2. Momentos contables de los Egresos

En el marco de la normativa vigente, a continuación se define cada uno de los momentos contables de los egresos establecidos por la Ley de Contabilidad.

Gasto aprobado: momento contable que refleja las asignaciones presupuestarias anuales según lo establecido en el Decreto de Presupuesto de Egresos y sus anexos.

Gasto modificado: momento contable que refleja las asignaciones presupuestarias que resultan de incorporar las adecuaciones presupuestarias al gasto aprobado.

Gasto comprometido: momento contable del gasto que refleja la aprobación por autoridad competente de un acto administrativo, u otro instrumento jurídico que formaliza una relación jurídica con terceros para la adquisición de bienes y servicios o ejecución de obras. En el caso de las obras a ejecutarse o de bienes y servicios a recibirse durante varios ejercicios, el compromiso será registrado por la parte que se ejecutará o recibirá, durante cada ejercicio;

En complemento a la definición anterior, se debe registrar como **gasto comprometido** lo siguiente:

- a) En el caso de “**gastos en personal**” de planta permanente o fija y otros de similar naturaleza o directamente vinculados a los mismos, al inicio del ejercicio presupuestario, por el costo total anual de la planta ocupada en dicho momento, en las partidas correspondientes.
- b) En el caso de la “**deuda pública**”, al inicio del ejercicio presupuestario, por el total de los pagos que haya que realizar durante dicho ejercicio por concepto de intereses, comisiones y otros gastos, de acuerdo con el financiamiento vigente. Corresponde actualizarlo mensualmente por variación del tipo de cambio, cambios en otras variables o nuevos contratos que generen pagos durante el ejercicio.
- c) En el caso de **transferencias, subsidios y/o subvenciones**, el compromiso se registrará cuando se expida el acto administrativo que los aprueba.

Gasto devengado: el momento contable que refleja el reconocimiento de una obligación de pago a favor de terceros por la recepción de conformidad de bienes, servicios y obras oportunamente contratados; así como de las obligaciones que derivan de tratados, leyes, decretos, resoluciones y sentencias definitivas*;

Gasto ejercido: el momento contable que refleja la emisión de una cuenta por liquidar certificada o documento equivalente debidamente aprobado por la autoridad competente*;

Gasto pagado: el momento contable que refleja la cancelación total o parcial de las obligaciones de pago, que se concreta mediante el desembolso de efectivo o cualquier otro medio de pago.

De conformidad con lo establecido por el CONAC, excepcionalmente, cuando por la naturaleza de las operaciones no sea posible el registro consecutivo de todos los momentos contables del gasto, se registrarán simultáneamente de acuerdo a lineamientos previamente definidos por las unidades administrativas o instancias competentes en materia de Contabilidad Gubernamental.

A los momentos contables de los egresos establecidos por la Ley de Contabilidad, es recomendable agregar a nivel de los ejecutores del gasto el registro del “**Precompromiso**” (afectación preventiva). Entendiendo que corresponde registrar como tal, la autorización para gastar emitida por autoridad competente y que implica el inicio de un trámite para la adquisición de bienes o la contratación de obras y servicios, ante una solicitud formulada por las unidades responsables de ejecutar los programas y proyectos.

El registro de este momento contable, es de interés exclusivo de las unidades de administración de los ejecutores del gasto o por las unidades responsables de ejecutar los programas y proyectos de acuerdo con la competencia de estas, facilita la gestión de recursos que las mismas realizan y aseguran la disponibilidad de la asignación para el momento de adjudicar la contratación respectiva.

En cumplimiento al Artículo Tercero Transitorio, Fracción III, de la Ley, el CONAC, con fecha 20 de Agosto de 2009, se publicó las Normas y Metodología para la Determinación de los Momentos Contables de los Egresos, donde se establecen los criterios básicos a partir de los cuales las unidades administrativas o instancias competentes en materia de Contabilidad Gubernamental deben desarrollar en detalle y a nivel de cada partida del Clasificador por Objeto del Gasto, la correspondiente metodología analítica de registro.

3.3. Momentos Contables de las Operaciones de Financiamiento

En cuanto a los momentos de registro de los ingresos derivados de operaciones de financiamiento público, se definen de la siguiente manera:

Ingreso Estimado: las estimaciones por cada concepto de fuente de financiamiento previstas en el Plan Anual de Financiamiento y en su documentación de soporte.

Ingreso Modificado: registro de las modificaciones al Plan Anual de Financiamiento autorizadas por la autoridad competente.

Ingreso Devengado: en el caso de operaciones de financiamiento se registrará simultáneamente con el ingreso recaudado.

Ingreso Recaudado: momento en que ingresan a las cuentas bancarias de la tesorería, los fondos correspondientes a operaciones de financiamiento.

a) Egresos/Usos:

La amortización de la deuda en sus momentos contables de comprometido, devengado, ejercido y pagado corresponde registrarla en los siguientes momentos contables:

Gasto Comprometido: se registra al inicio del ejercicio presupuestario, por el total de los pagos previstos para el mismo por concepto de amortización, de acuerdo con los contratos de financiamiento vigentes o los títulos de la deuda colocados. Se revisará mensualmente por variación del tipo de cambio o de otras variables del endeudamiento, igualmente por la firma de nuevos contratos o colocación de títulos con vencimiento en el ejercicio.

Gasto Devengado/Ejercido: en el caso del Servicio de la Deuda, el devengo del gasto legalmente corresponde realizarlo en el momento que nace la obligación de pago, lo que ocurre en la misma fecha que la obligación debe ser pagada. De cumplirse cabalmente con lo anterior, se generaría la imposibilidad fáctica de programarlo y liquidarlo con oportunidad. Para solucionar este inconveniente, es habitual adoptar la convención de registrar el devengo de estos egresos con la emisión de la cuenta por liquidar certificada o documento equivalente, lo que corresponde hacerlo con varios días de anticipación a la fecha de su vencimiento y pago para facilitar su inclusión en la programación mensual o diaria de caja que realice la tesorería del ente, asegurando a su vez, que el pago respectivo se concrete en tiempo y forma.

Gasto Pagado: momento contable que refleja la cancelación total o parcial de las obligaciones de pago, que se concreta mediante el desembolso en efectivo o cualquier otro medio de pago y, específicamente en el caso de la deuda pública cuando la tesorería del ente ordene al banco agente el pago de la obligación.

3.4 Principales ventajas del registro de los momentos contables del “comprometido y devengado”

a) Ventajas del “comprometido”

El correcto registro contable del momento del “comprometido” de los gastos tiene una particular relevancia para aplicar políticas relacionadas con el control del gasto y con la disciplina fiscal. Si en algún momento de la ejecución de un ejercicio, la autoridad responsable de la política fiscal de cada orden de gobierno tiene la necesidad de contener, disminuir o paralizar el ritmo de ejecución del gasto, la medida correcta a tomar en estos casos, es regular o impedir la constitución de nuevos “compromisos” contables. La prohibición de contraer compromisos implica que los ejecutores del gasto no pueden firmar nuevas órdenes de compra de bienes, contratación de servicios, contratos de obra u otros instrumentos contractuales similares que tarde o temprano originarán obligaciones de pago. La firma de un contrato obliga a su ejecución. La obligación del registro contable del compromiso permite asegurar que las disposiciones tomadas sobre el control del gasto son respetadas y facilitará obtener los resultados fiscales previstos.

b) Ventajas del “devengado”

La Ley de Contabilidad establece en su Artículo 19 que el SCG debe integrar “en forma automática el ejercicio presupuestario con la operación contable, a partir de la utilización del gasto devengado”. Ello también es válido para el caso de los ingresos devengados.

Los procesos administrativo-financieros que originan “ingresos” o “egresos” reconocen en el momento contable del “devengado” la etapa más relevante para el registro de las respectivas transacciones. El correcto registro de este momento contable es condición necesaria para la integración de los registros presupuestarios y contables, así como para producir estados de ejecución presupuestaria, contables y económicos, oportunos, coherentes y consistentes.

3.5 Principales Ventajas del uso del “comprometido y del devengado” para la programación diaria de caja

La elaboración periódica y diaria de un programa de caja (ingresos y pagos) realista y confiable, condición requerida para la implantación de un sistema de cuenta única del ente, exige conocer los montos autorizados para gastar mediante las calendarizaciones, las adecuaciones de éstas y los compromisos y devengo que realizan los ejecutores del gasto en el mismo momento en que ocurren.

La disponibilidad de esta información permitirá mantener una tesorería pública en equilibrio, mantener los pagos al día, impedir la creación de pasivos exigibles ocultos en los ejecutores del gasto y, en su caso, poder establecer con precisión los excedentes de la tesorería para su mejor inversión.

4. Matriz de Conversión

La matriz de conversión tiene como finalidad generar automáticamente los asientos en las cuentas contables a partir del registro por partida simple de las operaciones presupuestarias de ingresos, egresos y financiamiento. Este elemento contable se desarrolla conceptualmente en el Capítulo siguiente. Los resultados de su aplicación práctica se muestran en forma integral en el Anexo I de este Manual.

5. Normas Contables Generales

De acuerdo con la Ley de Contabilidad se debe entender por Normas Contables: “los lineamientos, metodologías y procedimientos técnicos, dirigidos a dotar a los entes públicos de las herramientas necesarias para registrar correctamente las operaciones que afecten su contabilidad, con el propósito de generar información veraz y oportuna para la toma de decisiones y la formulación de estados financieros institucionales y consolidados”.

6. Libros principales y registros auxiliares

Con respecto a este elemento, la Ley de Contabilidad dispone en su artículo 35 que “los entes públicos deberán mantener un registro histórico detallado de las operaciones realizadas como resultado de su gestión financiera, en los libros diario, mayor e inventarios y balances”.

En el mismo sentido, el Artículo 36 establece que “la contabilidad deberá contener registros auxiliares que muestren los avances presupuestarios y contables, que permitan realizar el seguimiento y evaluar el ejercicio del gasto público y la captación del ingreso, así como el análisis de los saldos contenidos en sus estados financieros”.

El libro “Diario” es aquel en el cual se anotan cronológicamente los hechos y las cifras esenciales asociadas con cada una de las operaciones que se efectúan en el ente público.

El libro “Mayor” es una recopilación de todas las cuentas de activo, pasivo, patrimonio, ingresos, egresos y de orden y refleja el movimiento (crédito/débito) individual de las mismas.

El libro “Inventarios, registrar el resultado del levantamiento físico del inventario al 31 de diciembre de año correspondiente, de materias primas, materiales y suministros para producción, almacén de materiales y suministros de consumo e inventarios de bienes muebles e inmuebles, el cual contendrá en sus auxiliares una relación detallada de las existencias a esa fecha, con indicación de su costo unitario y total.

En el libro de “Balances”, incluirán los estados del ente público en apego al Manual de Contabilidad Gubernamental, en su capítulo VII Normas y Metodología para la Emisión de Información Financiera y Estructura de los Estados Financieros Básicos del Ente Público y Características de sus Notas, emitido por el CONAC.

En complemento a lo anterior, los registros auxiliares básicos del sistema serán, como mínimo, los siguientes:

- Registro auxiliar del ejercicio de la Ley de Ingresos, en los diferentes momentos contables.
- Registro auxiliar del ejercicio del Presupuesto de Egresos, en los diferentes momentos contables.
- Registro auxiliar de inventario de los bienes muebles o inmuebles bajo su custodia que, por su naturaleza, sean inalienables e imprescriptibles, como lo son los monumentos arqueológicos, artísticos e históricos. (Artículo 25 de la Ley de Contabilidad).
- Registro de responsables por la administración y custodia de los bienes nacionales de uso público o privado.
- Registro de responsables por anticipo de Fondos realizados por la Tesorería.

Así mismo, como señala el Artículo 42 de la Ley de Contabilidad “La contabilización de las operaciones presupuestarias y contables deberá respaldarse con la documentación original que compruebe y justifique los registros que se efectúen” y conservarla durante el tiempo que señalan las disposiciones legales correspondientes.

7. Manual de Contabilidad

De acuerdo con lo establecido en la Ley de Contabilidad, el Manual de Contabilidad está integrado por “los documentos conceptuales, metodológicos y operativos que contienen, como mínimo, su finalidad, el marco jurídico, lineamientos técnicos, el catálogo de cuentas y la estructura básica de los principales estados financieros a generarse por el sistema”.

El **Catálogo de Cuentas** como parte constitutiva del Manual, es definido por la Ley de Contabilidad como “el documento técnico integrado por la lista de cuentas, los instructivos de manejo de cuentas y las guías contabilizadoras”.

Por su parte, los “**Instructivos de manejo de las cuentas**” tienen como propósito indicar la clasificación y naturaleza, y las causas por las cuales se pueden cargar o abonar cada una de las

cuentas identificadas en el catálogo, las cuentas que operarán contra las mismas en el sistema por partida doble e indica cómo interpretar el saldo de aquéllas.

Las “**Guías Contabilizadoras**”, deben mostrar los momentos de registro contable de cada uno de los procesos administrativo/financieros del ente público y los asientos que se generan a partir de aquéllos, indicando para cada uno de ellos el documento soporte de los mismos. Igualmente, las Guías Contabilizadoras permitirán mantener actualizado el Manual mediante la aprobación de las mismas, ante el surgimiento de operaciones no previstas y preparar la versión inicial del mismo o realizar cambios normativos posteriores que impacten en los registros.

Cabe destacar que la estructura básica de los principales estados financieros que generará el sistema, será definido en el apartado L de este Capítulo.

8. Normas y Lineamientos específicos

Será responsabilidad de la unidad competente en materia de Contabilidad Gubernamental de cada orden de gobierno, emitir los lineamientos o normas específicas para el registro de las transacciones relacionadas con los ingresos, gastos u operaciones de financiamiento y otros eventos que afectan al ente público, con el fin de asegurar un tratamiento homogéneo de la información que se incorpora a los registros que se realizan en el SCG, ordenar el trabajo de los responsables de los mismos, así como identificar y conocer las salidas básicas que existirán en cada caso, más allá de las que puedan construirse parametrizando datos.

K. Estados financieros básicos a generar por el sistema y estructura de los mismos

Este apartado se integra por tres componentes:

- L.1. Cualidades de la información financiera a generar por el SCG.
- L.2. Estados e información financiera a generar por los entes públicos.
- L.3. Estructura básica de los principales estados financieros a generar por los entes públicos.

L.1. Cualidades de la información financiera a generar por el SCG

Las características cualitativas son los atributos y requisitos indispensables que debe reunir la información presupuestaria, contable y económica en el ámbito gubernamental. De esta forma, establecen una guía para seleccionar los métodos contables, determinar la información a revelar en dichos estados, cumplir los objetivos de proporcionar información útil para sustentar la toma de decisiones; así como facilitar el seguimiento, control, evaluación, rendición de cuentas y fiscalización de los recursos públicos por parte de los órganos facultados por ley para efectuar dichas tareas.

La Contabilidad Gubernamental es, ante todo, un sistema de registro que procesa eventos presupuestarios, contables y económicos de los entes públicos. En tal sentido, los informes y estados financieros deben elaborarse de acuerdo con las prácticas, métodos, procedimientos, reglas particulares y generales, así como con las disposiciones legales, con el propósito de generar información que tenga validez y relevancia en los ámbitos de los entes públicos, que sea confiable y comparable, que responda a las necesidades y requisitos de la rendición de cuentas, y de la fiscalización, y aporte certeza y transparencia a la gestión financiera gubernamental.

Los estados e información financiera que se preparen deben incluir todos los datos que permitan la adecuada interpretación de la situación presupuestaria, contable y económica, de tal modo que se reflejen con fidelidad y claridad los resultados alcanzados en el desarrollo de las atribuciones otorgadas jurídicamente al ente público.

Para lograr lo anterior, el Artículo 44 de la Ley de Contabilidad, establece que “Los estados financieros y la información emanada de la contabilidad deberán sujetarse a criterios de utilidad, confiabilidad, relevancia, comprensibilidad y de comparación, así como a otros atributos asociados a cada uno de ellos, como oportunidad, veracidad, representatividad, objetividad, suficiencia, posibilidad de predicción e importancia relativa, con el fin de alcanzar la modernización y armonización” que la misma determina.

Las características cualitativas que la Ley de Contabilidad establece para los estados e información financiera que genere el SCG, son congruentes con lo establecido por el Consejo Mexicano para la Investigación y Desarrollo de Normas de Información Financiera (CINIF) mediante la NIF A – 4, referente al mismo tema.

Restricciones a las características cualitativas.

Las características cualitativas referidas anteriormente encuentran algunas **restricciones** que condicionan la obtención de niveles máximos de una u otra cualidad o, incluso, pueden hacerle perder la congruencia. Surgen así conceptos como la relación entre oportunidad, provisionalidad y equilibrio entre las características cualitativas, que sin ser deseables, deben exponerse.

a) Oportunidad

La información financiera debe encontrarse disponible en el momento que se requiera y cuando las circunstancias así lo exijan, con el propósito de que los usuarios puedan utilizarla y tomar decisiones a tiempo. La información no presentada oportunamente pierde, total o parcialmente, su relevancia.

b) Provisionalidad

La información financiera no siempre representa hechos totalmente terminados, lo cual puede limitar la precisión de la información. Por tal razón, se da la necesidad de hacer cortes convencionales en la vida del ente público, a efecto de presentar los resultados de operación, la situación financiera y sus cambios, considerando eventos cuyas repercusiones en muchas ocasiones no se incluyen a la fecha de integración de los estados financieros.

c) Equilibrio entre características cualitativas

Para cumplir con el objetivo de los estados financieros, es necesario obtener un equilibrio apropiado entre las características cualitativas de la información. Ello implica que su cumplimiento debe dirigirse a la búsqueda de un punto óptimo, más que a la consecución de niveles máximos de todas las características cualitativas, lo cual implica la aplicación adecuada del juicio profesional en cada caso concreto.

L.2. Estados e información financiera a generar por los entes públicos.

De acuerdo con la estructura que establecen los artículos 46, 47 y 48 de la Ley de Contabilidad, los sistemas contables de los entes públicos deben permitir la generación de los estados y la información financiera que a continuación se señala:

- **Para la Federación (Artículo 46):**

30

- I. Información contable;
 - a) Estado de situación financiera;
 - b) Estado de variación en la hacienda pública;
 - c) Estado de cambios en la situación financiera;
 - d) Informes sobre pasivos contingentes;
 - e) Notas a los estados financieros;
 - f) Estado analítico del activo;
 - g) Estado analítico de la deuda y otros pasivos, del cual se derivarán las siguientes clasificaciones:
 9. Corto y largo plazo, así como por su origen en interna y externa;
 - ii. Fuentes de financiamiento;
 - iii. Por moneda de contratación, y
 - iv. Por país acreedor;
- II. Información presupuestaria;
 - a) Estado analítico de ingresos, del que se derivará la presentación en clasificación económica por fuente de financiamiento y concepto;
 - b) Estado analítico del ejercicio del presupuesto de egresos del que se derivarán las siguientes clasificaciones:
 9. Administrativa;
 - ii. Económica y por objeto del gasto, y
 - iii. Funcional-programática;
 - c) Endeudamiento neto, financiamiento menos amortización, del que derivará la clasificación por su origen en interno y externo;
 - d) Intereses de la deuda;
 - e) Un flujo de fondos que resuma todas las operaciones y los indicadores de la postura fiscal;
- III. Información programática;
 - a) Gasto por categoría programática;
 - b) Programas y proyectos de inversión;
 - c) Indicadores de resultados, y
- IV. La Información para generar las cuentas nacionales y atender otros requerimientos provenientes de organismos internacionales de los que México forma parte (Información complementaria / económica:3)

3 Se está clasificando la información económica como complementaria, lo que no está previsto en la Ley ni por el CONAC. Sin embargo, ello se deduce de la lectura del texto integral de la misma. Igualmente se ha reordenado el estado denominado Flujo de Fondos por corresponder el mismo a la categoría de información económica.

- **Para las entidades federativas (Artículo 47):**

Los sistemas contables de las dependencias del poder Ejecutivo; los poderes Legislativo y Judicial; las entidades y los órganos autónomos deberán producir, en la medida que corresponda, la información referida en el artículo anterior, con excepción de la fracción I, inciso g) de dicho artículo, cuyo contenido se desagregará como sigue:

I. Estado analítico de la deuda:

- a) Corto y largo plazo;
- b) Fuentes de financiamiento;

II. Endeudamiento neto: financiamiento menos amortización, y

- g. Intereses de la deuda.

- **Para los ayuntamientos de los municipios y de los órganos político-administrativos de las demarcaciones territoriales del Distrito Federal (Artículo 48):**

Los sistemas deberán producir, como mínimo, la información contable y presupuestaria a que se refiere el Artículo 46, fracción I, incisos a), b), c), e) y f); y fracción II, incisos a) y b).

Notas a los estados financieros.

De acuerdo con lo establecido por el Artículo 49 de la Ley de Contabilidad “**las notas a los estados financieros** son parte integral de los mismos; éstas deberán revelar y proporcionar información adicional y suficiente que amplíe y dé significado a los datos contenidos en los reportes, ...”

Adicionalmente a los requisitos que deben cumplir y que están señalados en dicho artículo, deberá incluirse en las notas a los estados financieros, los activos y pasivos cuya cuantía sea incierta o esté sujeta a una condición futura que se deba confirmar por un acto jurídico posterior o por un tercero. Si fuese cuantificable el evento se registrará en cuentas de orden para efecto de control hasta en tanto afecte la situación financiera del ente público.

Otras consideraciones.

El desarrollo de la finalidad, contenido y forma de presentación de cada estado financiero y demás información, así como de las mencionadas notas, se explican detalladamente en el Capítulo VII de este Manual que se refiere a las “Normas y metodología para la Emisión de Información Financiera y Estructura de los Estados Financieros Básicos del Ente Público y Características de sus Notas”.

Por último, debe señalarse que la Ley de Contabilidad establece en su Artículo 51 que “la información financiera que generen los entes públicos en cumplimiento de esta Ley será organizada, sistematizada y difundida por cada uno de éstos, al menos, trimestralmente en sus respectivas páginas electrónicas de internet, a más tardar 30 días después del cierre del período que corresponda, en términos de las disposiciones en materia de transparencia que les sean aplicables y, en su caso, de los criterios que emita el Consejo. La difusión de la información vía internet no exime los informes que deben presentarse ante el Congreso de la Unión y las legislaturas locales, según sea el caso”.

L.3. Estructura básica de los principales estados financieros a generar por los entes públicos.

La estructura de la información financiera se sujetará a la normatividad emitida por el CONAC y por la instancia normativa correspondiente del ente público y en lo procedente, atenderá los requerimientos de los usuarios para llevar a cabo el seguimiento, la fiscalización y la evaluación.

A continuación, se mencionan algunos aspectos de la estructura básica de los principales estados financieros, dado que como ya se mencionó, este tema está desarrollado detalladamente en el Capítulo VII del Manual.

L.3.1 Los estados contables deberán mostrar:

9. Estado de situación financiera;

Muestra los recursos y obligaciones de un ente público, a una fecha determinada. Se estructura en Activos, Pasivos y Hacienda Pública/ Patrimonio. Los activos están ordenados de acuerdo con su disponibilidad en circulantes y no circulantes revelando sus restricciones y, los pasivos, por su exigibilidad igualmente en circulantes y no circulantes, de esta manera se revelan las restricciones a las que el ente público está sujeto, así como sus riesgos financieros.

b. Estado de actividades;

Muestra una relación resumida de los ingresos y los gastos y otras pérdidas del ente durante un período determinado, cuya diferencia positiva o negativa determina el ahorro o desahorro (resultado) del ejercicio. Asimismo, su estructura presenta información correspondiente al período actual y al inmediato anterior con el objetivo de mostrar las variaciones en los saldos de las cuentas que integran la estructura del mismo y facilitar su análisis.

c. Estado de variaciones en la hacienda pública/patrimonio;

Muestra los cambios que sufrieron los distintos elementos que componen la Hacienda Pública/Patrimonio de un ente público, entre el inicio y el final del período. Además de mostrar esas variaciones, explicar y analizar cada una de ellas.

d. Estado de flujos de efectivo;

Muestra los flujos de efectivo del ente público identificando las fuentes de entradas y salidas de recursos, asimismo, proporciona una base para evaluar la capacidad del ente para generar efectivo y equivalentes de efectivo, y su capacidad para utilizar los flujos derivados de ellos.

e. Estado analítico del activo

Muestra el comportamiento de los fondos, valores, derechos y bienes debidamente identificados y cuantificados en términos monetarios de que dispone el ente público para realizar sus actividades, entre el inicio y el fin del período.

f. Estado analítico de la deuda y otros pasivos;

Muestra las obligaciones insolutas de los entes públicos, al inicio y fin de cada período, derivadas del endeudamiento interno y externo, realizado en el marco de la legislación vigente.

g. Informe sobre pasivos contingentes; y

Muestra los pasivos contingentes que son obligaciones que tienen su origen en hechos específicos e independientes del pasado que en el futuro pueden ocurrir o no y, de acuerdo con lo que acontezca, desaparecen o se convierten en pasivos reales por ejemplo, juicios, garantías, avales, costos de planes de pensiones, jubilaciones, etc.

h. Notas a los estados financieros.

Las notas a los estados financieros son parte integrante de los mismos y se clasifican en:

- Notas de desglose;
- Notas de memoria (cuentas de orden); y
- Notas de gestión administrativa.

En las notas de desglose se indican aspectos específicos con relación a las cuentas integrantes de los estados contables, mientras que las notas de memoria (cuentas de orden) se utilizan para registrar movimientos de valores que no afecten o modifiquen el balance del ente contable. Finalmente, las notas de gestión administrativa revelan información del contexto y de los aspectos económicos-financieros más importantes que influyeron en las decisiones del período, y que deberán ser considerados en el análisis de los estados financieros para la mayor comprensión de los mismos y sus particularidades.

L.3.2 Los estados presupuestarios deberán mostrar:

El comportamiento de los ingresos y egresos a partir de la Ley de Ingresos y del Decreto por el que se aprueba el Presupuesto de Egresos.

9. Los estados del ejercicio de ingresos; y

Mostrar por cada Rubro, Tipo, Clase y Concepto de los mismos, el estimado (Ley de Ingresos) y las cifras que muestren el estimado, modificado, devengado y recaudado, en sus distintos niveles de agregación.

ii. Los estados del ejercicio de egresos.

Mostrar, a partir de los montos aprobados en el Presupuesto de Egresos (Decreto y Tomos), para cada uno de los conceptos contenidos en la Clave Presupuestaria, los momentos de aprobado, modificado, comprometido, devengado, ejercido y pagado, en los niveles de agregación o parametrización que el usuario requiera.

L3.3 Los estados de información económica deberán mostrar:

Los montos del ente público en conceptos tales como:

- Gastos Corrientes y sus grandes componentes
- Ingresos Corrientes y sus grandes componentes
- Ahorro/ (Desahorro)
- Gastos de Capital y sus grandes componentes
- Ingresos de Capital y sus grandes componentes
- Superávit/ (Déficit)

- Fuentes de Financiamiento del Déficit
- Destino del Superávit

Estos mismos componentes de los estados económicos se deben mostrar también para cada uno de los agregados institucionales del Sector Público no Financiero.

9. **Cuenta Pública.**

La Cuenta Pública del Gobierno Federal así como de las entidades federativas, debe contener como mínimo la información contable, presupuestaria y programática de los entes públicos comprendidos en su ámbito de acuerdo con el marco legal vigente, debidamente estructurada y consolidada, así como el análisis cualitativo de los indicadores de la postura fiscal y su vínculo con los objetivos y prioridades definidas en la materia, en el programa económico anual.

A tal efecto, el artículo 50 de la Ley de Contabilidad dispone que el Consejo emitirá los lineamientos en materia de integración y consolidación de los estados financieros y demás información presupuestaria y contable que emane de las contabilidades de los entes públicos. A lo anterior y de acuerdo con la Ley de Contabilidad se debe adicionar la información presupuestaria, programática y contable de cada uno de los entes públicos de cada orden de gobierno, organizada por dependencias y entidades que por Ley se requiere.

Las cuentas públicas de los ayuntamientos de los municipios y los órganos político-administrativos de las demarcaciones territoriales del Distrito Federal deberán contener, como mínimo, la información contable y presupuestaria a que se refiere el artículo 48 de la Ley de Contabilidad, a lo que el CONAC, de considerarlo necesario, determinará la información adicional que al respecto se requiera, en atención a las características de los mismos.

CAPITULO II FUNDAMENTOS METODOLÓGICOS DE LA INTEGRACIÓN Y PRODUCCIÓN AUTOMÁTICA DE INFORMACIÓN FINANCIERA

INDICE

- A. Introducción
- B. La contabilidad gubernamental como Sistema Integrado de Información Financiera
- C. Elementos básicos de un SICG Transaccional
- D. Requisitos Técnicos para el diseño de un SICG
- E. Matriz de Conversión
- F. Registros contables que no surgen de la Matriz de Conversión
- G. Esquema metodológico general de registro de operaciones de egresos de origen presupuestario y la producción automática de estados de información financiera
- H. Comentario final

A. Introducción.

Como se expuso en el Capítulo precedente, el sistema de contabilidad de los entes públicos debe diseñarse y operar de acuerdo con las características técnicas definidas en los artículos 19, 38, 40 y 41 de la Ley General de Contabilidad Gubernamental, así como en el Marco Conceptual aprobado por el CONAC, mismas que se señalan a continuación:

- ✚ Ser único, uniforme e integrador;
- ✚ Integrar en forma automática la operación contable con el ejercicio presupuestario;
- ✚ Registrar en forma automática y por única vez las transacciones contables y presupuestarias en los momentos contables correspondientes, a partir de los procesos administrativo/financieros que las motiven;
- ✚ Generar en tiempo real estados financieros y presupuestarios;
- ✚ Estar diseñado de forma tal que permita el procesamiento y generación de estados financieros mediante el uso de las tecnologías de la información.

Lo anterior implica que el SCG debe diseñarse siguiendo criterios y métodos comunes, propios de los sistemas integrados de información financiera, en tanto que su operación deberá estar soportada por una herramienta tecnológica con la capacidad suficiente para cubrir tales requerimientos.

Bajo dicha premisa, en este Capítulo se establecen los criterios generales y la metodología básica para diseñar un sistema de contabilidad con las modalidades ya mencionadas, y se traza el camino que deben seguir quienes tendrán a su cargo los desarrollos funcionales e informáticos respectivos.

B. La Contabilidad Gubernamental como Sistema Integrado de Información Financiera.

En este apartado se muestra como ejemplo la metodología básica de diseño y funcionamiento de un SCG transaccional para el ente público Poder Ejecutivo (SICG-PE), ya sea de la Federación o de las entidades federativas. Este, con las adaptaciones procedentes, es válido para cualquier ente que desde el punto de vista del Sistema de Cuentas Nacionales corresponda al Sector Gobierno; es decir, que no sea de tipo empresarial ni financiero.

La contabilidad gubernamental bajo el enfoque de sistemas, debe registrar las transacciones que realizan los entes públicos identificando los momentos contables y producir estados de ejecución presupuestaria, contables y económicos en tiempo real, con base en la teoría contable, el marco conceptual, los postulados básicos y las normas nacionales e internacionales de información financiera que sean aplicables en el Sector Público Mexicano.

El primer paso para el diseño del Sistema de contabilidad Gubernamental (SCG) consiste en conocer los requerimientos de información establecidos en la legislación, los solicitados por los centros gubernamentales de decisión y los que coadyuven a la transparencia fiscal y a la rendición de cuentas. Lo anterior permitirá establecer las salidas del sistema para, en función de ello, identificar los datos de entrada y las bases de su procesamiento.

Los sistemas de información se consideran como integrados, cuando fusionan los correspondientes a cada área involucrada y forman un solo sistema, a partir de la identificación de sus elementos básicos. Si las partes de un sistema están debidamente integradas, el total opera en forma más eficaz y eficiente que cómo lo hacía la suma de las partes. No siempre es sencillo diseñar un sistema integrado, ya que se deben fusionar subsistemas afectados por diversos enfoques, normas, principios y técnicas específicas.

La integración de sistemas de información financiera gubernamental es factible en la medida que las normas que regulan sus componentes sean coherentes entre sí y que se den adecuadas respuestas técnicas para relacionar los diferentes tipos de información (presupuestaria, contable, económica). La aprobación de la Ley de Contabilidad, su ámbito de aplicación y contenidos conceptuales, aunado a las atribuciones que le otorga al CONAC, aseguran la uniformidad normativa y técnica del sistema.

La Contabilidad Gubernamental, organizada como sistema integrado de información financiera, en función de una base de datos única y de acuerdo con los propósitos ya enunciados, puede esquematizarse de la siguiente manera:

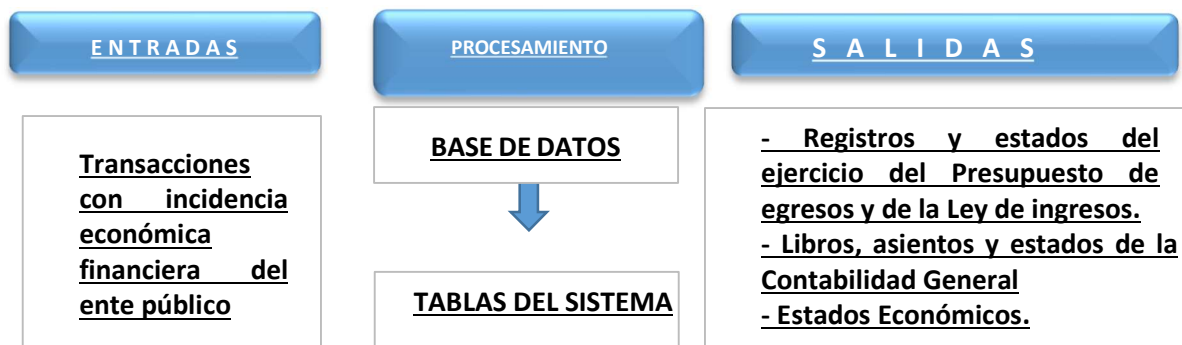

9. Elementos Básicos de un SICG Transaccional.

Con base en la metodología que aportan la teoría de sistemas y el enfoque por procesos para el diseño y análisis de los sistemas de información de organizaciones complejas, a continuación, se describen los elementos básicos del Sistema Integrado de Contabilidad Gubernamental (SICG), es decir sus productos, entradas y metodología básica de procesamiento.

Productos (salidas) del SICG – PE

El Sistema de Contabilidad Gubernamental del Poder Ejecutivo **-SICG-PE-** procesará información derivada de la gestión financiera, por lo que sus productos estarán siempre relacionados a ésta y deben cumplir con los mandatos establecidos al respecto por la Ley de Contabilidad y las normas emitidas por el CONAC, así como satisfacer los requerimientos que formulan los usuarios de la misma para la toma de decisiones y el ejercicio de sus funciones. En tal contexto, el SICG debe permitir obtener, en tiempo real y como mínimo, la información y estados descritos en el Capítulo anterior, de tipo contable, presupuestario, programático y económico, tanto en forma analítica como sintética.

Centros de registro (entradas) del SICG

Por “Centro de Registro” del SICG se entenderá a cada una de las áreas administrativas donde ocurren las transacciones económico/financieras y, por lo tanto, desde donde se introducen datos al sistema en momentos o eventos previamente seleccionados de los procesos administrativos correspondientes. La introducción de datos a la Contabilidad Gubernamental, tal como lo señala la Ley de Contabilidad, debe generarse automáticamente y por única vez a partir de dichos procesos administrativos de los entes públicos.

En una primera etapa operarán en calidad de Centros de Registros del SICG, las unidades ejecutoras de los ingresos, del gasto y del financiamiento y las oficinas centrales encargadas de los sistemas de planeación de los ingresos, egresos y crédito público, así como de la tesorería y contabilidad. En una segunda etapa, deberán incorporarse al sistema las unidades responsables de programas y proyectos y los bancos autorizados por el Gobierno para operar con fondos públicos (recaudación y pagos).

Los titulares de los Centros de Registro serán los responsables de la veracidad y oportunidad de la información que incorporen al sistema. Para ello se establecen normas, procedimientos de control interno, técnicos y de seguridad.

Las unidades de administración de cada ejecutor del gasto tienen la responsabilidad “de planear, programar, presupuestar, en su caso establecer medidas para la administración interna, control y evaluación de sus actividades que generen gasto público.” También son responsables de programar, presupuestar, administrar y evaluar los recursos humanos, materiales y financieros que se asignan a los ejecutores del gasto, así como coordinar la rendición de cuentas que compete a cada uno de ellos.

38

Procesamiento de la Información del SICG

La visión del SICG que se presenta, tiene como propósito que la información de interés financiero o administrativo de los distintos sistemas o procesos propios o relacionados con el mismo, se integren en una base de datos única. Esta integración, en algunos casos puede realizarse directamente a partir de los respectivos procesos y, en otros, mediante interfaces.

La adecuada estructura, procesamiento y contenido de la información a incorporar a la base de datos del SICG, permitirá que se elaboren a partir del registro único de las transacciones en la forma más eficaz y eficiente posible, todas las salidas de información requeridas, incluidas las institucionales (dependencias) o por sistemas. De ser necesario, en las salidas que requieran las dependencias, los procesos respectivos quedan reducidos al desarrollo de aplicativos adecuados para producir automáticamente y a partir de la información existente en la base de datos central, los estados que se requieran.

La calidad del sistema de organización y procesamiento de la información del SICG que realicen los expertos en informática, es la que determina la eficacia y eficiencia con la que se elaborarán sus productos, entre ellos, los asientos de la contabilidad y los libros respectivos en línea con las transacciones que los motivan, así como la producción automática de estados presupuestarios, financieros, económicos y sobre la gestión confiables, oportunos, uniformes y procedentes de una sola fuente para todos los usuarios.

Además, la organización de la información debe permitir que todos los organismos que intervienen en los procesos relacionados con la gestión financiera tengan acceso a dicha base de datos en la medida que lo requieran ya sea por razones funcionales o cuando sean previamente autorizados para ello. Dichas razones funcionales pueden derivarse de la necesidad de incorporar datos de sus procesos, conocer el estado de la gestión financiera de su área y el ejercicio del presupuesto a su cargo, y obtener información para la toma de decisiones propias de su nivel. En el caso de las Oficinas Mayores o equivalentes, estas últimas atribuciones del sistema se deben extender a los titulares de las unidades responsables de programas y proyectos.

Esquema del Proceso Básico de un SICG transaccional.

El siguiente esquema muestra gráficamente el flujo básico de información en un SICG-PE diseñado de acuerdo con las características expuestas.

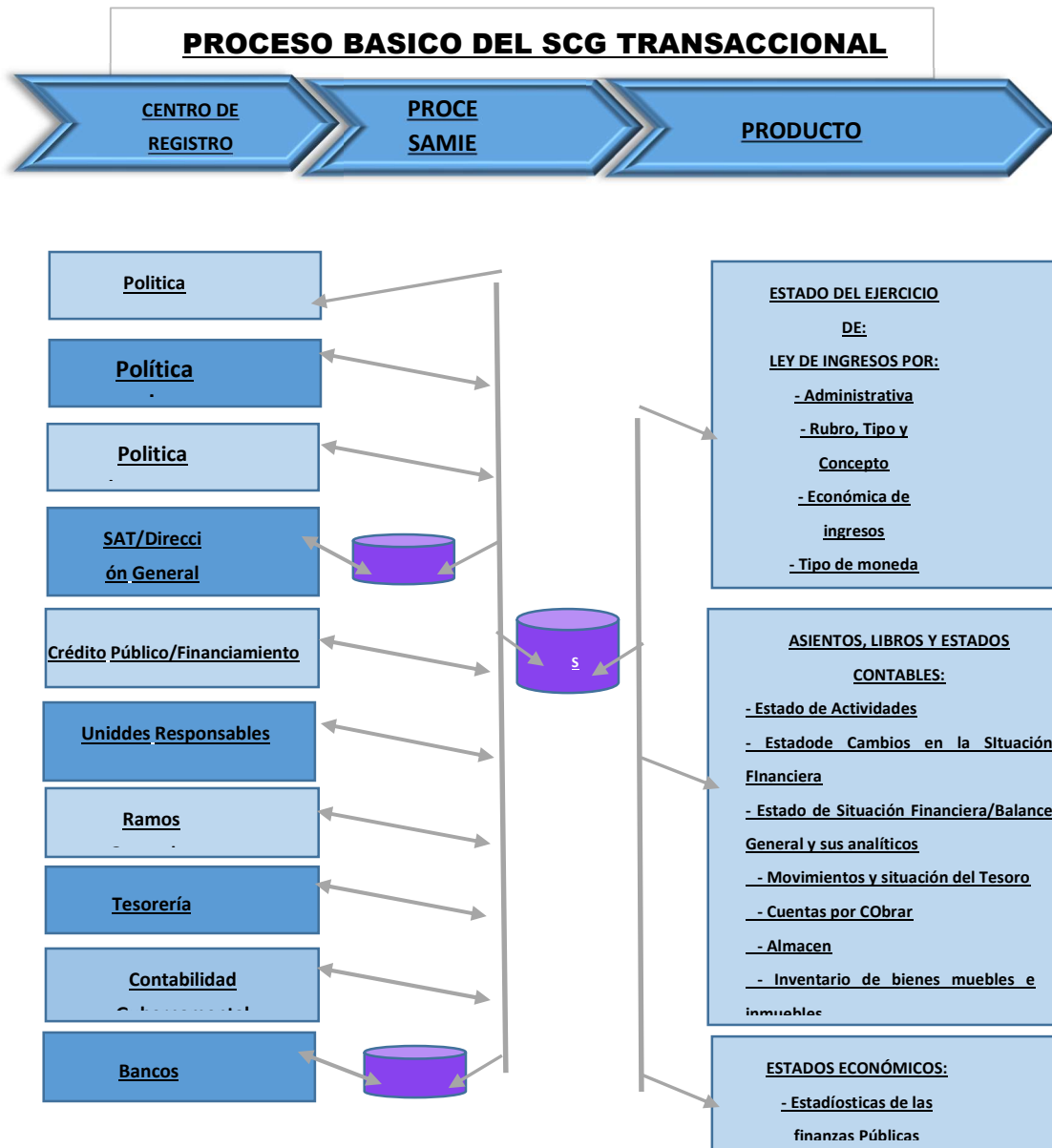

*DGR: Dirección General de Recaudación o equivalente

Tablas Básicas

Las tablas básicas que se incorporan en la base de datos del SICG transaccional del PE deben estar disponibles y actualizadas permanentemente para el correcto registro de las operaciones del ente, serán como mínimo, las siguientes:

40

- Plan de Cuentas (Lista de Cuentas).
- Clasificadores de Ingresos por Rubro, Tipo, Clase y Concepto
- Clasificadores del Egreso:
 - Administrativo
 - Funcional
 - Programático
 - Objeto del Gasto
 - Tipo del Gasto
 - Fuente de Financiamiento
 - Geográfico
- Clasificador de Bienes
- Tipos de amortización de bienes
- Clave (códigos) de Proyectos y Programas de Inversión
- Catálogo Único de Beneficiarios y de sus Cuentas Bancarias
- Catálogo de cuentas bancarias del ente
- Tablas del Sistema de Crédito Público utilizadas como auxiliares del SICG, tales como:
 - Títulos (Por tipo de deuda – interna y externa – y por norma que autoriza la emisión)
 - Préstamos (Por tipo de deuda – interna y externa – y por contrato)
- Personal autorizado para generar información
- Usuarios de la Información
- Responsables de los Centros de Registros

En la medida que se sistematicen los procesos del Ciclo Hacendario podrá incluirse una tabla de eventos de cada uno de ellos.

9. Requisitos técnicos para el diseño de un SICG:

Para desarrollar un SICG que cumpla con las condiciones establecidas en la Ley de Contabilidad y las normas emitidas por el CONAC, se requieren bases normativas y prácticas operativas que aseguren lo siguiente:

1. Un Sistema de Cuentas Públicas que permita el acoplamiento automático de las cuentas presupuestarias y contables, así como de otros instrumentos técnicos de apoyo, tal como el Clasificador de Bienes.

2. Una clara identificación y correcta aplicación de los momentos básicos de registro contable (momentos contables) del ejercicio de los ingresos y los egresos.

3. La utilización del momento del “devengado” como eje central de la integración de las cuentas presupuestarias con las contables o viceversa.

D.1. Sistema de Cuentas Presupuestarias, Contables y Económicas, que permite su acoplamiento automático

El Sistema de Cuentas Públicas de un ente público deberá sustentarse en elementos que favorezcan el acoplamiento automático de los siguientes conjuntos:

- Clasificadores presupuestarios de ingresos y gastos
- Plan de Cuentas (Lista de Cuentas).
- Cuentas Económicas
- Catálogo de Bienes
- Cartera de Programas y Proyectos de Inversión

Los **Clasificadores Presupuestarios** de ingresos y egresos relacionados con la integración automática fueron emitidos por el CONAC, cuidando que los mismos respondan al modelo a construir.

- Asimismo, el Plan de Cuentas (Lista de Cuentas), aprobadas por el CONAC, es congruente con el sistema en construcción, excepto en los casos de algunas cuentas que requieren su apertura a nivel de 5to. Dígito.

Respecto a las **Cuentas Económicas**, establecidas en el Sistema de Cuentas Nacionales (2008) y el Manual de Estadísticas de las Finanzas Públicas editado por el FMI (2001), cuya validez es universal, debe preverse que a partir de las cuentas presupuestarias y contables, elaboradas bajo el correcto registro de los momentos contables, satisfagan en forma automática las necesidades de información básica requerida en la formulación de tales cuentas.

Por su parte el Catálogo de Bienes deberá conformarse a partir del Clasificador por Objeto del Gasto (COG) ya armonizado con la Lista de Cuentas. Ello representa la forma más expedita y eficiente de coordinar inventarios de bienes muebles e inmuebles valorizados con cuentas contables y de realizar una efectiva administración y control de los bienes muebles e inmuebles registrados. Igualmente debe señalarse la importancia de que este clasificador esté asociado automáticamente con el **Sistema de Clasificación Industrial de América del Norte (SCIAN)**, para facilitar la preparación de la contabilidad nacional, actividad a cargo del INEGI.

Las claves de la **Cartera de Programas y Proyectos de Inversión** deben permitir la interrelación automática de las mismas con las cuentas del COG y la Lista de Cuentas relacionadas con la inversión pública, ya sea realizada por contrato o por administración.

En resumen, para los efectos de la integración automática entre las cuentas presupuestarias, contables, clasificador de bienes y la Cartera de Programas y Proyectos de Inversión, debe existir una correspondencia que tienda a ser biunívoca entre las mismas y entre ellas y las estructuras de las **Cuentas Económicas** referidas.

Relación al PEF, la correspondencia entre las cuentas presupuestarias de egresos y las contables se facilita, dado que el carácter económico de las diversas transacciones mediante el uso del clasificador

por Tipo del Gasto, que forma parte de la Clave Presupuestaria, es introducido al sistema cada vez que se registran aquéllas.

El siguiente esquema muestra gráficamente las diferentes estructuras de cuentas que deben estar interrelacionadas en un SICG:

42

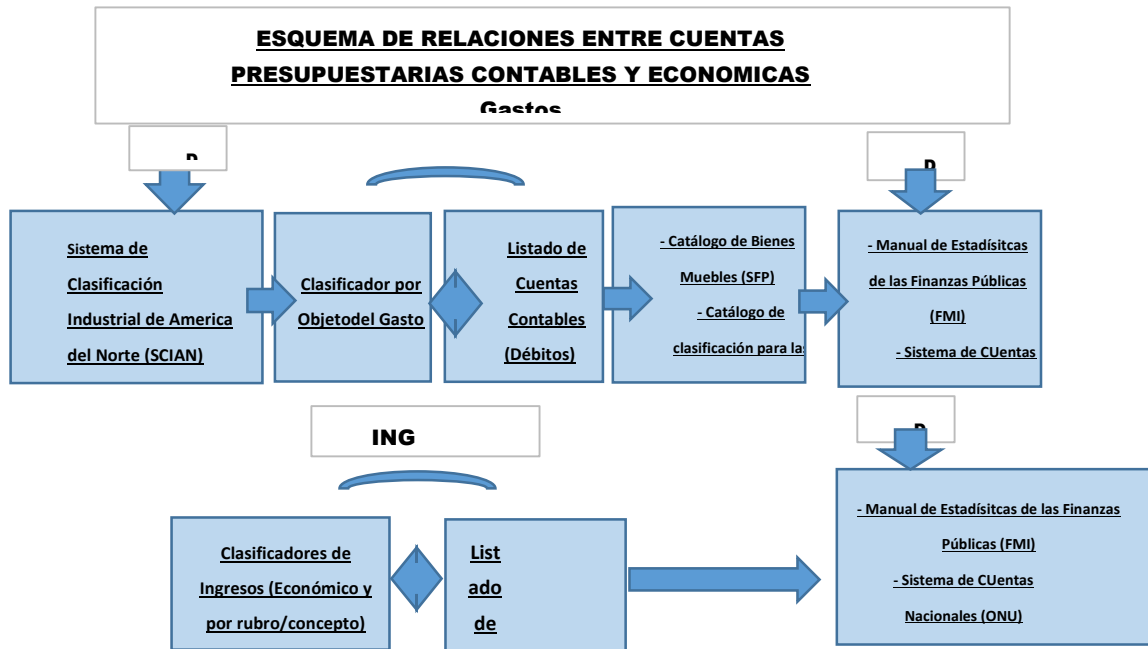

D.2. Momentos de Registro Contable (Momentos Contables) del ejercicio de los Ingresos y los Egresos.

Como ya se señaló en el Capítulo previo, de la normatividad vigente (artículo 38 de la Ley de Contabilidad), surge la obligación para todos los entes públicos de registrar los momentos contables de los ingresos y egresos que a continuación se señalan:

Momentos contables de los ingresos.

- Estimado
- Modificado
- Devengado
- Recaudado

Momentos contables de los egresos.

- Aprobado
- Modificado
- Comprometido
- Devengado
- Ejercido
- Pagado

Asimismo, en el Capítulo precedente se hizo referencia a que el alcance de cada uno de los momentos contables referidos está establecido en la Ley de Contabilidad y, por su parte, el CONAC ha emitido las normas y la metodología general para su correcta aplicación.

D.3. El devengado como “momento contable” clave para interrelacionar la información presupuestaria con la contable

Los procesos administrativo-financieros que originan “ingresos” o “egresos” reconocen en el momento contable del “devengado” la etapa más relevante para el registro de sus transacciones financieras. El correcto registro de este momento contable es condición necesaria para la integración de los registros presupuestarios y contables, así como para producir estados de ejecución presupuestaria, contable y económica coherentes y consistentes. Por otro lado, la Ley de Contabilidad establece en su artículo 19 que el SCG debe integrar “en forma automática el ejercicio presupuestario con la operación contable, a partir de la utilización del gasto devengado;”, a lo que corresponde agregar que ello es válido también para el caso de los ingresos devengados.

Los datos de las cuentas presupuestarias y de la contabilidad general, se interrelacionan en el momento en el cual se registra el devengado de o las transacciones financieras del ente, según corresponda. Con anterioridad a su devengado, el registro de las transacciones sean éstas de ingresos o gastos, se realizan mediante cuentas de orden de tipo presupuestario. En el momento de registro del “devengado” de las transacciones financieras, las mismas ya tienen incidencia en la situación patrimonial del ente público, de ahí su importancia contable; además de que, desde el punto de vista legal, muestran la ejecución del presupuesto de egresos. Los registros presupuestarios propiamente dichos, también suelen mostrar información de tipo administrativo, como es el caso de la emisión de las cuentas por liquidar certificada o documento equivalente o, de impacto patrimonial tal como el caso de los gastos pagados, pero ello sólo tiene por objeto llevar los registros hasta su etapa final y facilitar la comprensión y análisis de los datos que aportan los respectivos estados.

E. Matriz de Conversión

La matriz de conversión de gastos es una tabla que tiene incorporadas las relaciones automáticas entre las cuentas de los Clasificadores por Objeto del Gasto y por Tipo del Gasto con las del Plan de Cuentas (Lista de Cuentas) de la contabilidad. La tabla está programada para que al registrarse el devengado de una transacción presupuestaria de egresos de acuerdo con los referidos clasificadores, identifique automáticamente la cuenta de crédito a que corresponde la operación y genere automáticamente el asiento contable. En el caso de los ingresos, la tabla actúa en forma similar a la anterior, pero como lo que se registra en el CRI es un crédito (ingreso), la tabla identifica automáticamente la cuenta de débito y genera el respectivo asiento contable.

La matriz del pagado de egresos relaciona el medio de pago con las cuentas del Plan de Cuentas (Lista de Cuentas; la cuenta del debe (cargo) será la cuenta del haber (abono) del asiento del devengado de egresos y la cuenta del haber está definida por el medio de pago (Bancos). La matriz de ingresos percibidos relaciona el tipo de ingreso y el medio de percepción; la cuenta del cargo identifica el tipo de cobro realizado (ingresos a bancos) y la de abono será la cuenta de cargo del asiento del devengado de ingresos.

Estas matrices hacen posible la producción automática de asientos, libros y los estados del ejercicio de los ingresos y egresos, así como una parte sustancial de los estados financieros y económicos requeridos al SCG.

F. Registros contables (asientos) que no surgen de la matriz de conversión

44

Si bien la mayoría de las transacciones a registrar en el Sistema de Contabilidad Gubernamental tienen origen presupuestario, una mínima proporción de las mismas no tienen tal procedencia. Como ejemplo de operaciones no originadas en el presupuesto, se distinguen las siguientes:

- Movimiento de almacenes
- Baja de bienes
- Bienes en comodato
- Bienes concesionados
- Anticipos a Proveedores y Contratistas
- Anticipos a otros niveles de Gobierno
- Retenciones
- Reintegros de fondos
- Depreciación y amortización
- Constitución de provisiones y reservas
- Constitución y reposición de fondos rotatorios o reintegrables
- Ajustes por variación del tipo de cambio

Para cada uno de estos casos, deben prepararse Guías Contabilizadoras específicas sobre la generación de los asientos contables respectivos, indicando su oportunidad, documento soporte y responsable de introducirlo al sistema.

G. Esquema metodológico general de registro de las operaciones de egresos de origen presupuestario y la producción automática de estados e información financiera

A continuación, se presenta en forma esquemática el proceso de producción automática del SCG, desde el momento que se registra una transacción relacionada con los egresos hasta que se generan los estados contables y sobre el ejercicio del presupuesto de egresos.

1 Se produce una transacción relacionada con el Presupuesto de Egresos.

2 La transacción se imputa según la clave presupuestaria y el momento contable que corresponda.

2.1 La transacción debe imputarse según la clave presupuestaria completa.

Ejercicio:

-Año del ejercicio

Clasificación Administrativa:

-Ramo

-Unidad responsable

Clasificación programática:

-Finalidad

-Función

-Subfunción

-Actividad Institucional

-Programa y Proyectos Presupuestarios

Clasificación económica:

-Objeto del Gasto

-Tipo de gasto

-Fuente de financiamiento

Clasificación geográfica:

-Entidad Federativa

2.2

La transacción debe también imputarse de acuerdo con los momentos presupuestarios y contables, a saber: aprobado, modificado, comprometido, devengado, ejercido y pagado.

Para su registro el sistema deberá disponer de los siguientes Campos:

A	B	C
<p>Campos de registro del Presupuesto autorizado:</p> <ul style="list-style-type: none">• Presupuesto aprobado (analítico).• Adecuaciones presupuestarias: Aprobados por Decreto.<ul style="list-style-type: none">▪ Ampliaciones.▪ Reducciones.Internas:<ul style="list-style-type: none">▪ Ampliaciones.▪ Reducciones.Externas:<ul style="list-style-type: none">▪ Ampliaciones Líquidas.<ul style="list-style-type: none">- Pendientes de Aprobación.- Aprobadas.▪ Reducciones Líquidas.<ul style="list-style-type: none">- Pendientes de Aprobación.- Aprobadas.▪ Adiciones Compensadas.<ul style="list-style-type: none">- Pendientes de Aprobación.- Aprobadas.• Presupuesto vigente (modificado) actualizado.	<p>Campos de registro de la Calendarización mensual:</p> <ul style="list-style-type: none">• Calendario original Autorizado.• Adecuaciones de calendarios: Internas:<ul style="list-style-type: none">▪ Ampliaciones.▪ Reducciones.▪ Compensadas.Externas:<ul style="list-style-type: none">▪ Ampliaciones.<ul style="list-style-type: none">- Pendientes de Aprobación.- Aprobadas.▪ Reducciones.<ul style="list-style-type: none">- Pendientes de Aprobación.- Aprobadas.▪ Compensadas.<ul style="list-style-type: none">- Pendientes de Aprobación.- Aprobadas.• Calendario Vigente.	<p>Campos de registro sobre el ejercicio de los egresos:</p> <ul style="list-style-type: none">• Presupuesto vigente:<ul style="list-style-type: none">▪ Pre-compromisos.▪ Presupuesto no pre-comprometido.• Compromiso:<ul style="list-style-type: none">▪ Pre-compromisos no comprometido.▪ Presupuesto sin comprometer.• Devengados:<ul style="list-style-type: none">▪ Compromisos no devengados.▪ Presupuesto sin devengar.▪ Calendario vigente.• Ejercido (Cuenta por Liquidar Certificada):<ul style="list-style-type: none">▪ Calendario no ejercido.▪ Devengados no ejercidos.• Pagado:<ul style="list-style-type: none">▪ Ejercidos no pagados.▪ Devengados no pagados.

3 De acuerdo con la información contenida en la base de datos del sistema, automáticamente y mediante la aplicación de la matriz de conversión se producen los asientos contables, los asientos por partida de la contabilidad presupuestaria y conforme con la parametrización que se requiera, los estados del ejercicio del presupuesto por partida simple, según el siguiente esquema:

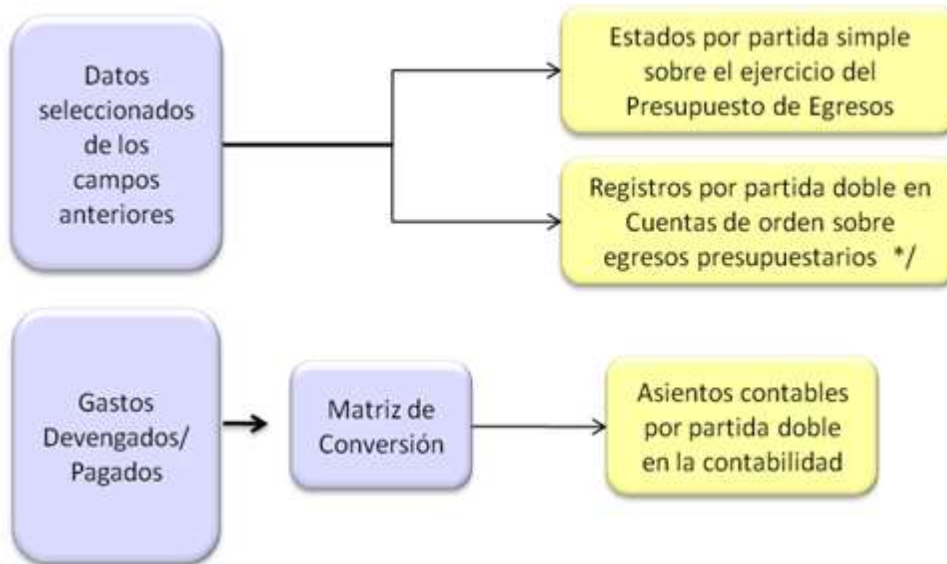

4 A partir del registro de movimientos presupuestarios por partida doble en cuentas contables de orden, se está en condiciones de producir estados sobre el ejercicio del Presupuesto de Egresos con ese origen.

5 En seguida se integran automáticamente y en tiempo real los asientos contables que ocurren en materia del ejercicio de los ingresos y los gastos, con los de financiamiento y con aquellos de origen extrapresupuestario.

Esquema de Integración de los Asientos Contables en la Contabilidad Gubernamental



En el Capítulo VII del presente Manual, se describe la finalidad, contenido, estructura y forma de presentación de cada uno de los estados e informes contables, presupuestarios, programáticos y económicos, que generará automáticamente el SICG.

“La obligación establecida por la LGCG es producir estados e informes presupuestarios y programáticos, sean estos derivados de los registros por partida simple o partida doble. En ningún momento la ley establece la obligatoriedad de los entes de llevar los registros de las operaciones presupuestarias por partida doble. La responsabilidad de los entes en estos casos, es asegurar la confiabilidad, veracidad y oportunidad de los estados e informes generados”.

CAPÍTULO III PLAN DE CUENTAS

Índice

- Aspectos Generales
- Base de Codificación
- Estructura del Plan de Cuentas
- Contenido del Plan de Cuentas
- Definición de las Cuentas
- Relación Contable/Presupuestaria

Aspectos Generales

En la elaboración del Plan de Cuentas se tomó en consideración las disposiciones de Armonización Contable emitidas por el Consejo Nacional de Armonización Contable (CONAC), así como las Normas Internacionales de Contabilidad para el Sector Público (NICSP) emitidas por la Junta de Normas Internacionales de Contabilidad del Sector Público (International Public Sector Accounting Standards Board, International Federation of Accountants) y las Normas de Información Financiera (NIF) del Consejo Mexicano para la Investigación y Desarrollo de Normas de Información Financiera (CINIF).

El objetivo del Plan de Cuentas es proporcionar al Organismo, los elementos necesarios que les permita contabilizar sus operaciones, proveer información útil en tiempo y forma, para la toma de decisiones por parte de los responsables de administrar las finanzas públicas, para garantizar el control del patrimonio; así como medir los resultados de la gestión pública financiera y para satisfacer los requerimientos de todas las áreas relacionadas con el control, la transparencia y la rendición de cuentas.

En este sentido el Plan de Cuentas constituye una herramienta básica para el registro de las operaciones, que otorga consistencia a la presentación de los resultados del ejercicio y facilita su interpretación, proporcionando las bases para consolidar bajo criterios armonizados la información contable.

El Plan de Cuentas que se presenta comprende la enumeración de cuentas ordenadas sistemáticamente e identificadas con nombres para distinguir un tipo de partida de otras, para los fines del registro contable de las transacciones.

Al diseñar el Plan de Cuentas se han tomado en consideración los siguientes aspectos contables:

- ✚ Cada cuenta debe reflejar el registro de un tipo de transacción definida;
- ✚ Las transacciones iguales deben registrarse en la misma cuenta;
- ✚ El nombre asignado a cada cuenta debe ser claro y expresar su contenido a fines de evitar confusiones y facilitar la interpretación de los estados financieros a los usuarios de la información, aunque éstos no sean expertos en Contabilidad Gubernamental;
- ✚ Se adopta un sistema numérico para codificar las cuentas, el cual es flexible para permitir la incorporación de otras cuentas que resulten necesarias a los propósitos perseguidos; y
- ✚ Las cuentas de orden contables señaladas, son las mínimas necesarias, se podrán aperturar otras, de acuerdo con las necesidades del Organismo.

Para el registro de las operaciones contables y presupuestarias, Servicios de Salud se ha encargado de ajustar los respectivos Clasificadores por Rubros de Ingresos, Tipo de Gasto y Objeto del Gasto al Plan de Cuentas.

Base de Codificación

50

El código de cuentas ha sido diseñado con la finalidad de establecer una clasificación, flexible, ordenada y pormenorizada de las cuentas de mayor y de las subcuentas que se debe utilizar para el registro contable de las operaciones de Servicios de Salud. La estructura presentada en este documento, permite formar agrupaciones que van de conceptos generales a particulares, la cual permite, en algunas cuentas, formar una estructura de hasta 6 niveles de clasificación (COG 7), como se observa a continuación:

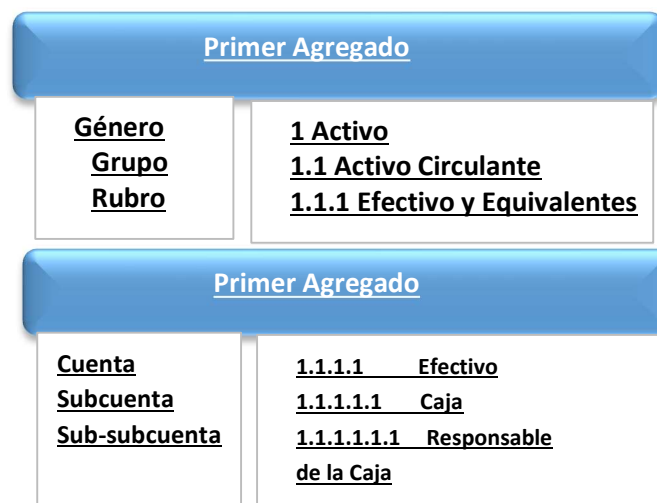

- **GENERO:** Considera el universo de la clasificación.
- **GRUPO:** Determina el ámbito del universo en rubros compatibles con el género en forma estratificada, permitiendo conocer a niveles agregados su composición.
- **RUBRO:** Permite la clasificación particular de las operaciones del Organismo.
- **CUENTA:** Establece el registro de las operaciones a nivel cuenta de mayor.
- **SUBCUENTA:** Constituye un mayor detalle de las cuentas, a partir de la estructura básica presentada por el CONAC, con excepción de las señaladas al final de este capítulo en la “Relación Contable/Presupuestaria”, necesarias para la interrelación con los clasificadores presupuestarios.

- **SUB-SUBCUENTA:** Constituye aún un mayor detalle de las cuentas, de acuerdo a las necesidades específicas de Servicios de Salud.

Estructura del Plan de Cuentas

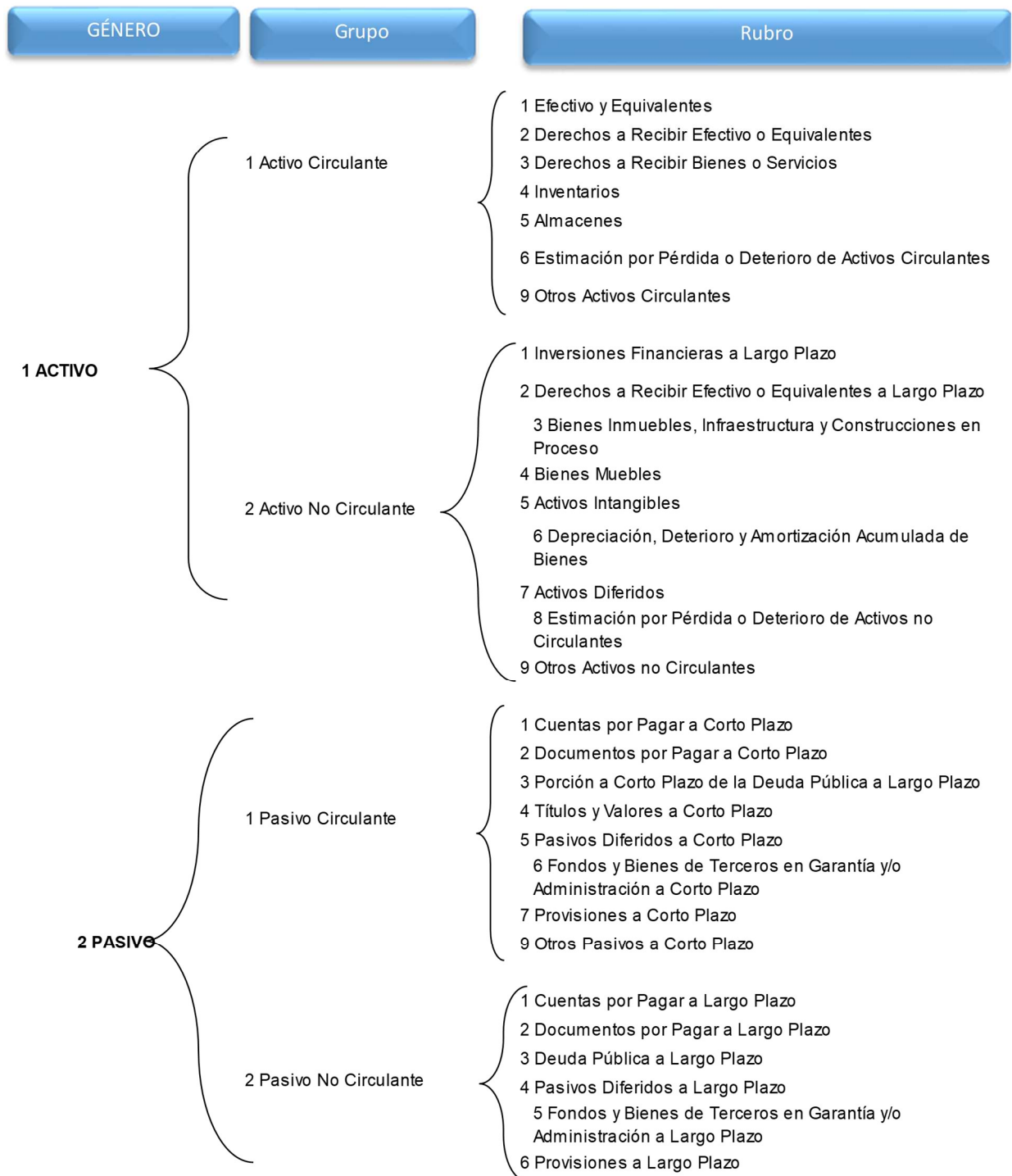

Estructura del Plan de Cuentas

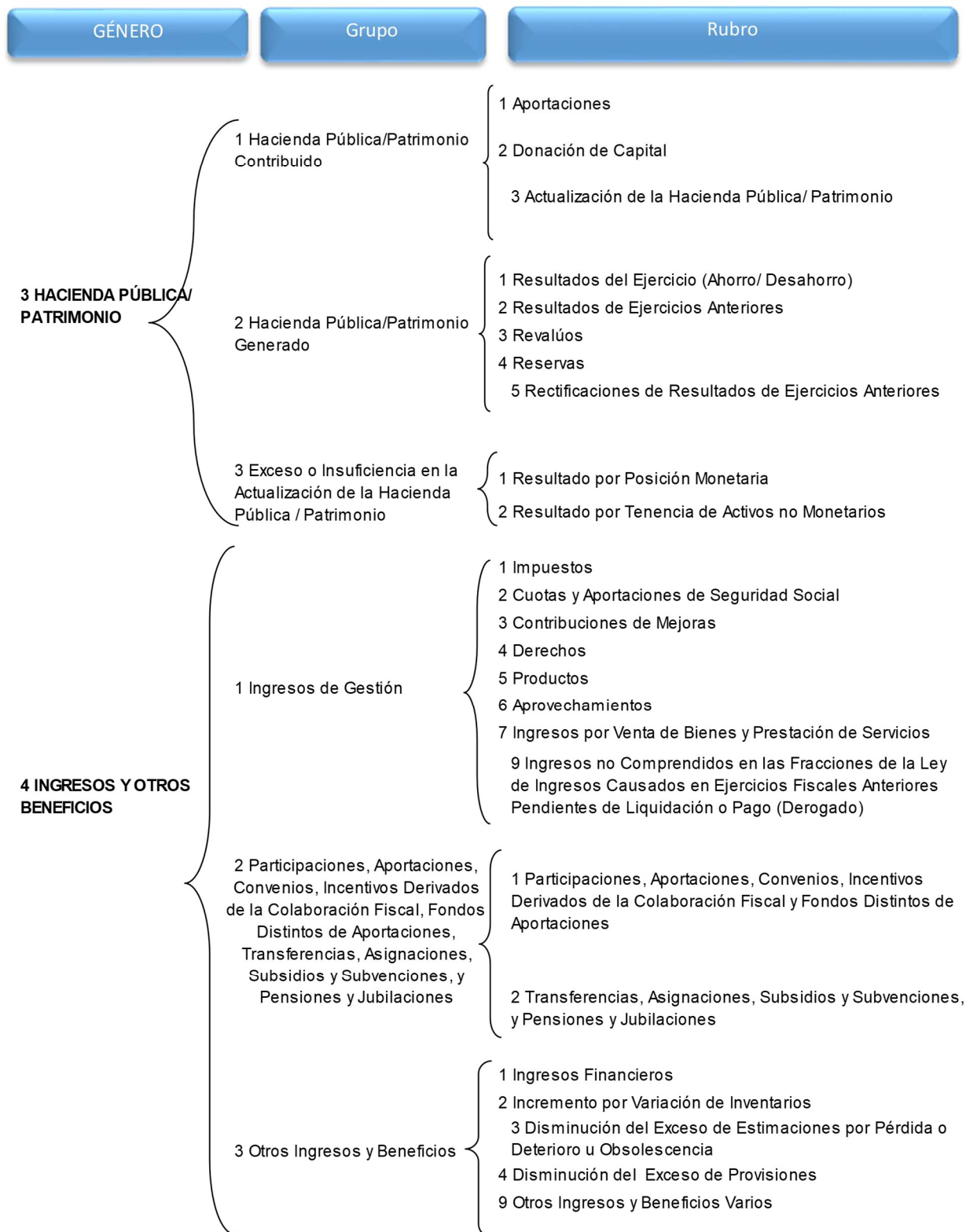

Estructura del Plan de Cuentas



54



Estructura del Plan de Cuentas

GÉNERO	Grupo	Rubro
7 CUENTAS DE ORDEN CONTABLES	1 Valores	<ul style="list-style-type: none"> 1 Valores en Custodia 2 Custodia de Valores 3 Instrumentos de Crédito Prestados a Formadores de Mercado 4 Préstamo de Instrumentos de Crédito a Formadores de Mercado y su Garantía 5 Instrumentos de Crédito Recibidos en Garantía de los Formadores de Mercado 6 Garantía de Créditos Recibidos de los Formadores de Mercado
	2 Emisión de Obligaciones	<ul style="list-style-type: none"> 1 Autorización para la Emisión de Bonos, Títulos y Valores de la Deuda Pública Interna 2 Autorización para la Emisión de Bonos, Títulos y Valores de la Deuda Pública Externa 3 Emisiones Autorizadas de la Deuda Pública Interna y Externa 4 Suscripción de Contratos de Préstamos y Otras Obligaciones de la Deuda Pública Interna 5 Suscripción de Contratos de Préstamos y Otras Obligaciones de la Deuda Pública Externa 6 Contratos de Préstamos y Otras Obligaciones de la Deuda Pública Interna y Externa
	3 Avales y Garantías	<ul style="list-style-type: none"> 1 Avales Autorizados 2 Avales Firmados 3 Fianzas y Garantías Recibidas por Deudas a Cobrar 4 Fianzas y Garantías Recibidas 5 Fianzas Otorgadas para Respaldar Obligaciones no Fiscales del Gobierno 6 Fianzas Otorgadas del Gobierno para Respaldar Obligaciones no Fiscales
	4 Juicios	<ul style="list-style-type: none"> 1 Demandas Judiciales en Proceso de Resolución 2 Resolución de Demandas en Proceso Judicial

Estructura del Plan de Cuentas

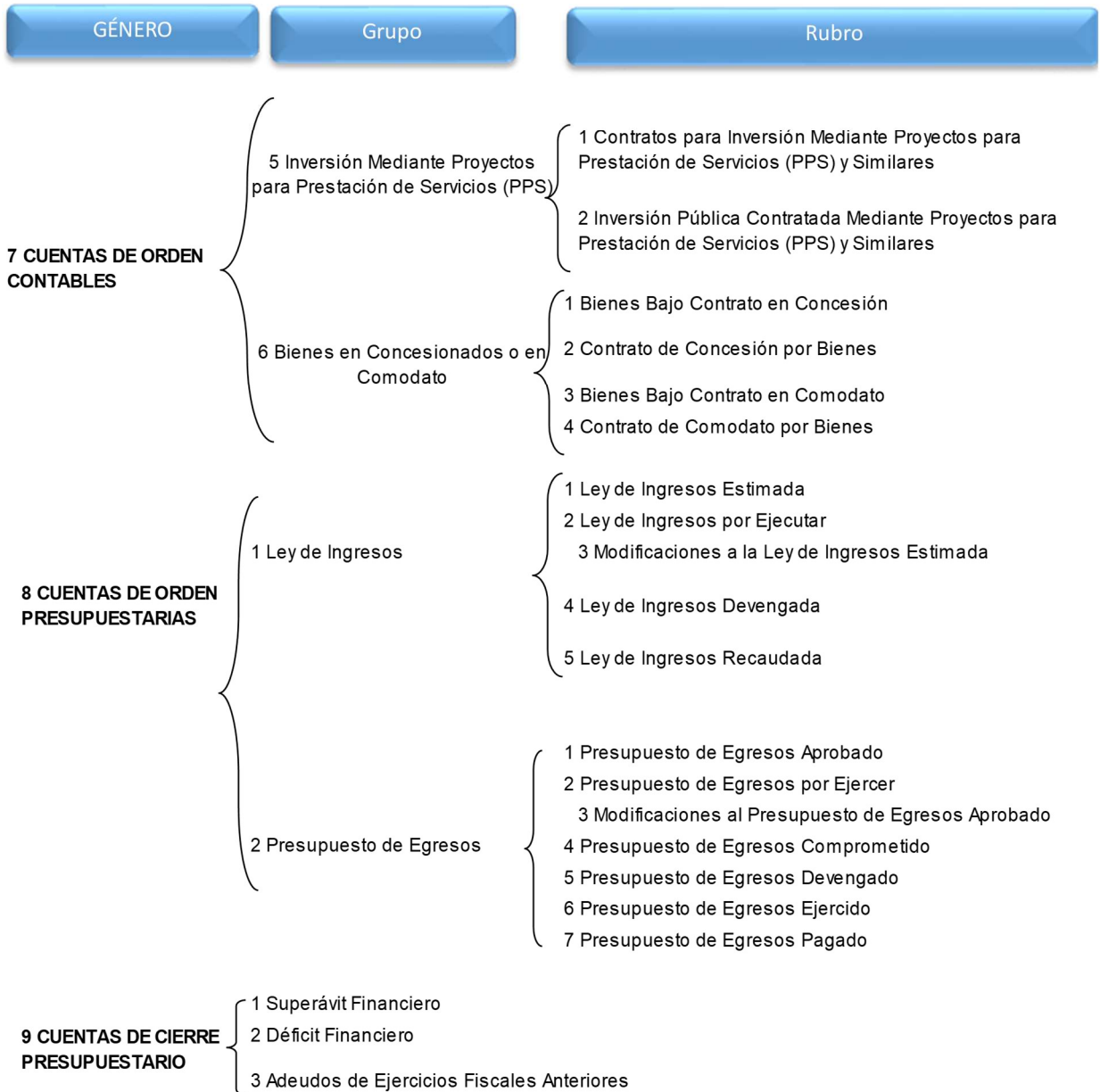

PLAN DE CUENTAS DE LOS SERVICIOS DE SALUD DEL ESTADO DE PUEBLA

Cuenta	Descripción	Naturaleza	Acumulativa/ Registro	Clasificación
1000	ACTIVO	DEUDORA	ACUMULATIVA	GENERO
1100	ACTIVO CIRCULANTE	DEUDORA	ACUMULATIVA	GRUPO
1110	EFFECTIVO Y EQUIVALENTES	DEUDORA	ACUMULATIVA	RUBRO
1111	EFFECTIVO	DEUDORA	ACUMULATIVA	CUENTA
1111-1	CAJA	DEUDORA	ACUMULATIVA	SUB CUENTA
1111-1-00001	CAJA TESORERIA	DEUDORA	REGISTRO	SUB SUB CUENTA
1111-2	FONDOS FIJOS DE CAJA	DEUDORA	ACUMULATIVA	SUB CUENTA
1112	BANCOS/TESORERIA	DEUDORA	ACUMULATIVA	CUENTA
1112-1	BANCOS	DEUDORA	ACUMULATIVA	SUB CUENTA
1120	DERECHOS A RECIBIR EFFECTIVO O EQUIVALENTES	DEUDORA	ACUMULATIVA	RUBRO
1122	CUENTAS POR COBRAR A CORTO PLAZO	DEUDORA	ACUMULATIVA	CUENTA
1122-0001	RECURSOS PROPIOS (CUOTAS DE RECUPERACION)	DEUDORA	REGISTRO	SUB CUENTA
1122-0002	RECURSOS PROPIOS (CUOTAS FAMILIARES SP REGIMEN CONTRIBUTIVO)	DEUDORA	REGISTRO	SUB CUENTA
1122-0003	INGRESOS EN ESPECIE (CONVENIOS)	DEUDORA	REGISTRO	SUB CUENTA
1122-0004	REPSS SEGURO POPULAR	DEUDORA	REGISTRO	SUB CUENTA
1122-0005	REPSS SEGURO POPULAR 2017	DEUDORA	REGISTRO	SUB CUENTA
1122-0006	REPSS SEGURO POPULAR 2018	DEUDORA	REGISTRO	SUB CUENTA
1122-0007	REPSS SEGURO POPULAR 2019	DEUDORA	REGISTRO	SUB CUENTA
1122-0008	INGRESOS POR RECAUDAR	DEUDORA	REGISTRO	SUB CUENTA
1123	DEUDORES DIVERSOS POR COBRAR A CORTO PLAZO	DEUDORA	ACUMULATIVA	CUENTA
1123-1	JURISDICCIONES Y UNIDADES APLICATIVAS	DEUDORA	ACUMULATIVA	SUB CUENTA
1123-2	VIATICOS	DEUDORA	ACUMULATIVA	SUB CUENTA
1123-3	GASTOS POR COMPROBAR (FUNCIONARIOS)	DEUDORA	ACUMULATIVA	SUB CUENTA
1123-4	DEUDORES DIVERSOS	DEUDORA	ACUMULATIVA	SUB CUENTA
1123-5	DEUDORES DIVERSOS OTROS	DEUDORA	ACUMULATIVA	SUB CUENTA
1124	INGRESOS POR RECUPERAR A CORTO PLAZO	DEUDORA	ACUMULATIVA	CUENTA
1129	OTROS DERECHOS A RECIBIR EFFECTIVO O EQUIVALENTES A CORTO PLAZO	DEUDORA	ACUMULATIVA	CUENTA
1129-4226	DOCUMENTOS POR COBRAR (HNP)	DEUDORA	REGISTRO	SUB CUENTA
1130	DERECHOS A RECIBIR BIENES O SERVICIOS	DEUDORA	ACUMULATIVA	RUBRO
1131	ANTICIPO A PROVEEDORES POR ADQUISICION DE BIENES Y PRESTACION DE SERVICIOS A COR	DEUDORA	ACUMULATIVA	CUENTA
1132	ANTICIPO A PROVEEDORES POR ADQUISICION DE BIENES INMUEBLES Y MUEBLES A CORTO	DEUDORA	ACUMULATIVA	CUENTA
1133	ANTICIPO A PROVEEDORES POR ADQUISICION DE BIENES INTANGIBLES A CORTO PLAZO	DEUDORA	ACUMULATIVA	CUENTA
1133-00001	POR DENOMINAR	DEUDORA	REGISTRO	SUB CUENTA
1134	ANTICIPO A CONTRATISTAS POR OBRAS PUBLICAS A CORTO PLAZO	DEUDORA	ACUMULATIVA	CUENTA
1139	OTROS DERECHOS A RECIBIR BIENES O SERVICIOS A CORTO PLAZO	DEUDORA	ACUMULATIVA	CUENTA
1139-1	POR DENOMINAR	DEUDORA	REGISTRO	SUB CUENTA

Cuenta	Descripción	Naturaleza	Acumulativa/ Registro	Clasificación
1140	INVENTARIOS	DEUDORA	ACUMULATIVA	RUBRO
1144	INVENTARIO DE MATERIAS PRIMAS MATERIALES Y SUMINISTROS PARA PROD.	DEUDORA	ACUMULATIVA	CUENTA
1144-5	PRODUCTOS QUIMICOS ADQUIRIDOS COMO MATERIA PRIMA	DEUDORA	ACUMULATIVA	SUB CUENTA
1144-5-2350000	PRODUCTOS QUIMICOS ADQUIRIDOS COMO MATERIA PRIMA EJERCICIO ACTUAL	DEUDORA	REGISTRO	SUB SUB CUENTA
1144-7	PRODUCTOS DE CUERO PIEL PLASTICO Y HULE ADQ. COMO M.P.	DEUDORA	ACUMULATIVA	SUB CUENTA
1144-7-2370000	PRODUCTOS DE CUEROPIELPLASTICO Y HULE ADQUIRIDOS COMO MATERIA PRIMA	DEUDORA	REGISTRO	SUB SUB CUENTA
1150	ALMACENES	DEUDORA	ACUMULATIVA	RUBRO
1151	ALMACEN DE MATERIALES Y SUMINISTROS DE CONSUMO	DEUDORA	ACUMULATIVA	CUENTA
1151-1	MATERIALES DE ADMINISTRACION EMISION DE DOCUMENTOS Y ARTICULOS OFICIALES.	DEUDORA	ACUMULATIVA	SUB CUENTA
1151-1-2110000	MATERIALES UTILES Y EQUIPOS MENORES DE OFICINA	DEUDORA	REGISTRO	SUB SUB CUENTA
1151-1-2111000	MATERIALES UTILES Y EQUIPOS MENORES DE OFICINA	DEUDORA	REGISTRO	SUB SUB CUENTA
1151-1-2120000	MATERIALES Y UTILES DE ACREEDOR Y REPRODUCCION	DEUDORA	REGISTRO	SUB SUB CUENTA
1151-1-2121000	MATERIALES Y UTILES DE ACREEDOR Y REPRODUCCION	DEUDORA	REGISTRO	SUB SUB CUENTA
1151-1-2130000	MATERIAL ESTADISTICO Y GEOGRAFICO	DEUDORA	REGISTRO	SUB SUB CUENTA
1151-1-2140000	MATERIALES UTILES Y EQUIPOS MENORES DE TECNOLOGIAS DE LA INFORMACION Y COMUNICA	DEUDORA	REGISTRO	SUB SUB CUENTA
1151-1-2140001	MATERIALESUTILES Y EQUIPOS DE TECNOLOGIA (TONERS)	DEUDORA	REGISTRO	SUB SUB CUENTA
1151-1-2141000	MATERIALES UTILES Y EQ. MENORES DE TECNOL. DE LA INF. Y COMUN.	DEUDORA	REGISTRO	SUB SUB CUENTA
1151-1-2150000	MATERIAL IMPRESO E INFORMACION DIGITAL	DEUDORA	REGISTRO	SUB SUB CUENTA
1151-1-2151000	MATERIAL IMPRESO E INFORMACION DIGITAL	DEUDORA	REGISTRO	SUB SUB CUENTA
1151-1-2160000	MATERIAL DE LIMPIEZA	DEUDORA	REGISTRO	SUB SUB CUENTA
1151-1-2160001	MATERIAL DE LIMPIEZA APORTACION EN ESPECIE	DEUDORA	REGISTRO	SUB SUB CUENTA
1151-1-2161000	MATERIAL DE LIMPIEZA	DEUDORA	REGISTRO	SUB SUB CUENTA
1151-1-2170000	MATERIALES Y UTILES DE ENSEÑANZA	DEUDORA	REGISTRO	SUB SUB CUENTA
1151-1-2171000	MATERIALES Y UTILES DE ENSEÑANZA	DEUDORA	REGISTRO	SUB SUB CUENTA
1151-1-2180000	MATERIALES PARA EL R E IDENTIFICACION DE BIENES Y PERSONAS	DEUDORA	REGISTRO	SUB SUB CUENTA
1151-2	ALIMENTOS Y UTENSILIOS	DEUDORA	ACUMULATIVA	SUB CUENTA
1151-2-2210000	PRODUCTOS ALIMENTICIOS PARA PERSONAS	DEUDORA	REGISTRO	SUB SUB CUENTA
1151-2-2210001	PRODUCTOS ALIMENTICIOSALIMENTOS	DEUDORA	REGISTRO	SUB SUB CUENTA
1151-2-2210003	PRODUCTOS ALIMENTICIOS EN ESPECIE	DEUDORA	REGISTRO	SUB SUB CUENTA
1151-2-2230000	UTENSILIOS PARA EL SERVICIO DE ALIMENTACION	DEUDORA	REGISTRO	SUB SUB CUENTA
1151-2-2231000	UTENSILIOS PARA EL SERVICIO DE ALIMENTACION	DEUDORA	REGISTRO	SUB SUB CUENTA
1151-3	MATERIALES Y ARTICULOS DE CONSTRUCCION Y DE REPARACION	DEUDORA	ACUMULATIVA	SUB CUENTA
1151-3-2410000	PRODUCTOS MINERALES NO METALICOS	DEUDORA	REGISTRO	SUB SUB CUENTA
1151-3-2420000	CEMENTO Y PRODUCTOS DE CONCRETO	DEUDORA	REGISTRO	SUB SUB CUENTA
1151-3-2430000	CAL YESO Y PRODUCTOS DE YESO	DEUDORA	REGISTRO	SUB SUB CUENTA
1151-3-2440000	MADERA Y PRODUCTOS DE MADERA	DEUDORA	REGISTRO	SUB SUB CUENTA

Cuenta	Descripción	Naturaleza	Acumulativa/ Registro	Clasificación
1151-3-2450000	VIDRIO Y PRODUCTOS DE VIDRIO	DEUDORA	REGISTRO	SUB SUB CUENTA
1151-3-2460000	MATERIAL ELECTRICO Y ELECTRONICO	DEUDORA	REGISTRO	SUB SUB CUENTA
1151-3-2480000	MATERIALES COMPLEMENTARIOS	DEUDORA	REGISTRO	SUB SUB CUENTA
1151-3-2481000	MATERIALES COMPLEMENTARIOS	DEUDORA	REGISTRO	SUB SUB CUENTA
1151-3-2490000	OTROS MATERIALES Y ARTICULOS DE CONSTRUCCION Y REPARACION	DEUDORA	REGISTRO	SUB SUB CUENTA
1151-4	PRODUCTOS QUIMICOS FARMACEUTICOS Y DE LABORATORIO.	DEUDORA	ACUMULATIVA	SUB CUENTA
1151-4-2110000	MATERIALES Y UTILES DE OFICINA	DEUDORA	REGISTRO	SUB SUB CUENTA
1151-4-2510000	PRODUCTOS QUIMICOS BASICOS	DEUDORA	REGISTRO	SUB SUB CUENTA
1151-4-2510002	PRODUCTOS QUIMICOS BASICOS CLORO AYUNTAMIENTOS	DEUDORA	REGISTRO	SUB SUB CUENTA
1151-4-2510003	PRUEBA HEMOGLOBINA GLUCOCILADA	DEUDORA	REGISTRO	SUB SUB CUENTA
1151-4-2510005	PRODUCTOS QUIMICOS BASICOS APORTACION EN ESPECIE	DEUDORA	REGISTRO	SUB SUB CUENTA
1151-4-2511000	PRODUCTOS QUIMICOS BASICOS	DEUDORA	REGISTRO	SUB SUB CUENTA
1151-4-2511001	PRODUCTOS QUIMICOS BASICOS (TIRAS REACTIVAS PERFIL DE LIPIDOS MICROALBUMINA)	DEUDORA	REGISTRO	SUB SUB CUENTA
1151-4-2520000	FERTILIZANTES PESTICIDAS Y OTROS AGROQUIMICOS	DEUDORA	REGISTRO	SUB SUB CUENTA
1151-4-2520001	FERTILIZANTES PESTICIDAS Y OTROS EN APORTACION EN ESPECIE	DEUDORA	REGISTRO	SUB SUB CUENTA
1151-4-2521000	FERTILIZANTES PESTICIDAS Y OTROS AGROQUIMICOS	DEUDORA	REGISTRO	SUB SUB CUENTA
1151-4-2530000	MEDICINAS Y PRODUCTOS FARMACEUTICOS	DEUDORA	REGISTRO	SUB SUB CUENTA
1151-4-2530003	MEDICINAS Y PRODUCTOS FARMACEUTICOS (VACUNAS)	DEUDORA	REGISTRO	SUB SUB CUENTA
1151-4-2530004	MEDICINAS Y PRODUCTOS FARMACEUTICOS (INGRESOS EN ESPECIE)	DEUDORA	REGISTRO	SUB SUB CUENTA
1151-4-2530005	MEDICINAS Y PRODUCTOS FARMACEUTICOS CAUSES	DEUDORA	REGISTRO	SUB SUB CUENTA
1151-4-2530006	MEDICINAS Y PRODUCTOS FARMACEUTICOS NO CAUSES	DEUDORA	REGISTRO	SUB SUB CUENTA
1151-4-2530007	MEDICINAS Y PRODUCTOS FARMACEUTICOS PATENTE	DEUDORA	REGISTRO	SUB SUB CUENTA
1151-4-2530008	MEDICINAS Y PRODUCTOS FARMACEUTICOS ESPECIALIDAD	DEUDORA	REGISTRO	SUB SUB CUENTA
1151-4-2530009	MEDICINAS Y PRODUCTOS FARMACEUTICOS (PARENTERAL Y MEZCLAS NEONATAL Y ADULTO)	DEUDORA	REGISTRO	SUB SUB CUENTA
1151-4-2530011	MEDICINAS Y PRODUCTOS FARMACEUTICOS (MEZCLAS ONCOLOGICAS)	DEUDORA	REGISTRO	SUB SUB CUENTA
1151-4-2530012	MEDICINAS Y PRODUCTOS FARMACEUTICOS APORTACION EN ESPECIE (SEGURO POPULAR)	DEUDORA	REGISTRO	SUB SUB CUENTA
1151-4-2531000	MEDICINAS Y PRODUCTOS FARMACEUTICOS	DEUDORA	REGISTRO	SUB SUB CUENTA
1151-4-2531003	MEDICINAS Y PRODUCTOS FARMACEUTICOS (VACUNAS)	DEUDORA	REGISTRO	SUB SUB CUENTA
1151-4-2531004	MEDICINAS Y PRODUCTOS FARMACEUTICOS (INGRESOS EN ESPECIE)	DEUDORA	REGISTRO	SUB SUB CUENTA
1151-4-2531005	MEDICINAS Y PRODUCTOS FARMACEUTICOS CAUSES	DEUDORA	REGISTRO	SUB SUB CUENTA
1151-4-2531006	MEDICINAS Y PRODUCTOS FARMACEUTICOS NO CAUSES	DEUDORA	REGISTRO	SUB SUB CUENTA
1151-4-2531012	MEDICINAS Y PRODUCTOS FARMACEUTICOS APORTACION EN ESPECIE	DEUDORA	REGISTRO	SUB SUB CUENTA
1151-4-2540000	MATERIALES ACCESORIOS Y SUMINISTROS MEDICOS	DEUDORA	REGISTRO	SUB SUB CUENTA
1151-4-2540001	MATERIAL CURACION PARA ESTOMATOLOGIA	DEUDORA	REGISTRO	SUB SUB CUENTA
1151-4-2540002	ALOINJERTOS	DEUDORA	REGISTRO	SUB SUB CUENTA

Cuenta	Descripción	Naturaleza	Acumulativa/ Registro	Clasificación
1151-4-2540003	MATERIALACCESORIOS Y SUMINISTROS MEDICOS (LENTES INTRAOCULARES)	DEUDORA	REGISTRO	SUB SUB CUENTA
1151-4-2540007	MATERIALACCESORIOS Y SUMINISTROS MEDICOS (LANCETAS MICROCUBETA)	DEUDORA	REGISTRO	SUB SUB CUENTA
1151-4-2540008	MATERIALACCESORIOS Y SUMINISTROS MEDICOS APORTACIONES EN ESPECIE	DEUDORA	REGISTRO	SUB SUB CUENTA
1151-4-2540009	MATERIALES ACCESORIOS Y SUMINISTROS MEDICOS OSTEOSINTESIS Y ENDOPROTESIS	DEUDORA	REGISTRO	SUB SUB CUENTA
1151-4-2541000	MATERIALES ACCESORIOS Y SUMINISTROS MEDICOS	DEUDORA	REGISTRO	SUB SUB CUENTA
1151-4-2541001	MATERIAL CURACION PARA ESTOMATOLOGIA	DEUDORA	REGISTRO	SUB SUB CUENTA
1151-4-2541003	MATERIAL ACCESORIOS Y SUMINISTROS MEDICOS (LENTES INTRAOCULARES)	DEUDORA	REGISTRO	SUB SUB CUENTA
1151-4-2541008	MATERIAL ACCESORIOS Y SUMINISTROS MEDICOS APORTACIONES EN ESPECIE	DEUDORA	REGISTRO	SUB SUB CUENTA
1151-4-2542000	MATERIALES ACCESORIOS Y SUMINISTROS MEDICOS PARA EL SECTOR PUBLICO	DEUDORA	REGISTRO	SUB SUB CUENTA
1151-4-2550000	MATERIALES ACCESORIOS Y SUMINISTROS DE LABORATORIO	DEUDORA	REGISTRO	SUB SUB CUENTA
1151-4-2550001	MATERIALES ACCESORIOS Y SUMINISTROS DE LABORATORIO	DEUDORA	REGISTRO	SUB SUB CUENTA
1151-4-2550002	MATERIALESACCESORIOS Y SUMINISTROS DE LABORATORIO MATERIAL RADIOLOGICO	DEUDORA	REGISTRO	SUB SUB CUENTA
1151-4-2550003	MATERIALES ACCESORIOS Y SUMINISTROS DE LABORATORIO EN ESPECIE	DEUDORA	REGISTRO	SUB SUB CUENTA
1151-4-2551000	MATERIALES ACCESORIOS Y SUMINISTROS DE LABORATORIO	DEUDORA	REGISTRO	SUB SUB CUENTA
1151-4-2551001	MATERIALES ACCESORIOS Y SUMINISTROS DE LABORATORIO	DEUDORA	REGISTRO	SUB SUB CUENTA
1151-4-2560000	FIBRAS SINTETICAS HULES PLASTICOS Y DERIVADOS	DEUDORA	REGISTRO	SUB SUB CUENTA
1151-4-2561000	FIBRAS SINTETICAS HULES PLASTICOS Y DERIVADOS	DEUDORA	REGISTRO	SUB SUB CUENTA
1151-4-2590000	OTROS PRODUCTOS QUIMICOS	DEUDORA	REGISTRO	SUB SUB CUENTA
1151-4-2590001	OTROS PRODUCTOS QUIMICOS APORTACIONES EN ESPECIE	DEUDORA	REGISTRO	SUB SUB CUENTA
1151-4-2591000	OTROS PRODUCTOS QUIMICOS	DEUDORA	REGISTRO	SUB SUB CUENTA
1151-4-2710000	VESTUARIO Y UNIFORMES	DEUDORA	REGISTRO	SUB SUB CUENTA
1151-4-2710001	ROPA CONTRACTUAL	DEUDORA	REGISTRO	SUB SUB CUENTA
1151-4-2720000	PRENDAS DE SEGURIDAD Y PROTECCION PERSONAL	DEUDORA	REGISTRO	SUB SUB CUENTA
1151-5	COMBUSTIBLES LUBRICANTES Y ADITIVOS	DEUDORA	ACUMULATIVA	SUB CUENTA
1151-5-2610000	COMBUSTIBLES	DEUDORA	REGISTRO	SUB SUB CUENTA
1151-5-2611000	COMBUSTIBLES	DEUDORA	REGISTRO	SUB SUB CUENTA
1151-5-2611001	GASOLINA	DEUDORA	REGISTRO	SUB SUB CUENTA
1151-5-2612000	LUBRICANTES Y ADITIVOS	DEUDORA	REGISTRO	SUB SUB CUENTA
1151-5-2620000	CARBON Y SUS DERIVADOS	DEUDORA	REGISTRO	SUB SUB CUENTA
1151-6	VESTUARIO BLANCOS PRENDAS DE PROTECCION Y ARTICULOS DEPORTIVOS.	DEUDORA	ACUMULATIVA	SUB CUENTA
1151-6-2710000	VESTUARIO Y UNIFORMES	DEUDORA	REGISTRO	SUB SUB CUENTA
1151-6-2710001	ROPA CONTRACTUAL	DEUDORA	REGISTRO	SUB SUB CUENTA
1151-6-2711000	VESTUARIO Y UNIFORMES	DEUDORA	REGISTRO	SUB SUB CUENTA
1151-6-2720000	PRENDAS DE SEGURIDAD Y PROTECCION PERSONAL	DEUDORA	REGISTRO	SUB SUB CUENTA

Cuenta	Descripción	Naturaleza	Acumulativa/ Registro	Clasificación
1151-6-2720001	PRENDAS DE SEGURIDAD Y PROTECCION PERSONAL	DEUDORA	REGISTRO	SUB SUB CUENTA
1151-6-2721000	PRENDAS DE SEGURIDAD Y PROTECCION PERSONAL	DEUDORA	REGISTRO	SUB SUB CUENTA
1151-6-2730000	ARTICULOS DEPORTIVOS	DEUDORA	REGISTRO	SUB SUB CUENTA
1151-6-2731000	ARTICULOS DEPORTIVOS	DEUDORA	REGISTRO	SUB SUB CUENTA
1151-6-2740000	PRODUCTOS TEXTILES	DEUDORA	REGISTRO	SUB SUB CUENTA
1151-6-2741000	PRODUCTOS TEXTILES	DEUDORA	REGISTRO	SUB SUB CUENTA
1151-6-2750000	BLANCOS Y OTROS PRODUCTOS TEXTILES EXCEPTO PRENDAS DE VESTIR	DEUDORA	REGISTRO	SUB SUB CUENTA
1151-6-2751000	BLANCOS Y OTROS PRODUCTOS TEXTILES EXCEPTO PRENDAS DE VESTIR	DEUDORA	REGISTRO	SUB SUB CUENTA
1151-7	MATERIALES Y SUMINISTROS DE SEGURIDAD	DEUDORA	ACUMULATIVA	SUB CUENTA
1151-7-2810000	SUSTANCIAS Y MATERIALES EXPLOSIVOS	DEUDORA	REGISTRO	SUB SUB CUENTA
1151-7-2820000	MATERIALES DE SEGURIDAD PUBLICA	DEUDORA	REGISTRO	SUB SUB CUENTA
1151-7-2830000	PRENDAS DE PROTECCION PARA SEGURIDAD PUBLICA	DEUDORA	REGISTRO	SUB SUB CUENTA
1151-8	HERRAMIENTAS REFACCIONES Y ACCESORIOS MENORES PARA CONSUMO-.	DEUDORA	ACUMULATIVA	SUB CUENTA
1151-8-2910000	HERRAMIENTAS MENORES	DEUDORA	REGISTRO	SUB SUB CUENTA
1151-8-2920000	REFACCIONES Y ACCESORIOS MENORES DE EDIFICIOS	DEUDORA	REGISTRO	SUB SUB CUENTA
1151-8-2930000	REFACCIONES Y ACCESORIOS MENORES DE MOBILIARIO Y EQUIPO DE ADMINISTRACION EDUCAC	DEUDORA	REGISTRO	SUB SUB CUENTA
1151-8-2931000	REFAC- Y ACCESORIOS MENORES DE MOBILIARIO Y EQUIPO DE ADM. EDUC. Y RECREATIVO	DEUDORA	REGISTRO	SUB SUB CUENTA
1151-8-2940000	REFACCIONES Y ACCESORIOS MENORES DE EQUIPO DE COMPUTO Y TECNOLOGIAS DE LA INFO	DEUDORA	REGISTRO	SUB SUB CUENTA
1151-8-2941000	REFACC Y ACCES MNORES P/EQ. DE COMPUTO Y TELECOM.	DEUDORA	REGISTRO	SUB SUB CUENTA
1151-8-2950000	REFACCIONES Y ACCESORIOS MENORES DE EQUIPO E INSTRUMENTAL MEDICO Y DE LABORATO	DEUDORA	REGISTRO	SUB SUB CUENTA
1151-8-2951000	REFACC. Y ACCES MENORES DE EQ E INSTRUM. MEDICO Y DE LAB.	DEUDORA	REGISTRO	SUB SUB CUENTA
1151-8-2960000	REFACCIONES Y ACCESORIOS MENORES DE EQUIPO DE TRANSPORTE	DEUDORA	REGISTRO	SUB SUB CUENTA
1151-8-2970000	REFACCIONES Y ACCESORIOS MENORES DE EQUIPO DE DEFENSA Y SEGURIDAD	DEUDORA	REGISTRO	SUB SUB CUENTA
1151-8-2980000	REFACCIONES Y ACCESORIOS MENORES DE MAQUINARIA Y OTROS EQUIPOS	DEUDORA	REGISTRO	SUB SUB CUENTA
1151-8-2990000	REFACCIONES Y ACCESORIOS MENORES OTROS BIENES MUEBLES	DEUDORA	REGISTRO	SUB SUB CUENTA
1160	ESTIMACION POR PERDIDA O DETERIORO DE ACTIVOS CIRCULANTES	ACREEDORA	ACUMULATIVA	RUBRO
1161	ESTIMACION PARA CUENTAS INCOBRABLES POR DERECHOS A RECIBIR EFECTIVO O EQUIVAL	ACREEDORA	ACUMULATIVA	CUENTA
1161-1	JURISDICCIONES Y UNIDADES APLICATIVAS	ACREEDORA	ACUMULATIVA	SUB CUENTA
1161-2	ESTIMACION PARA CUENTAS INCOBRABLES POR DEUDORES DIVERSOS A CORTO PLAZO	ACREEDORA	ACUMULATIVA	SUB CUENTA
1161-2-0001	POR DENOMINAR	ACREEDORA	REGISTRO	SUB SUB CUENTA
1190	OTROS ACTIVOS CIRCULANTES	DEUDORA	ACUMULATIVA	RUBRO
1191	VALORES EN GARANTIA	DEUDORA	ACUMULATIVA	CUENTA
1191-1	VALORES EN GARANTIA	DEUDORA	ACUMULATIVA	SUB CUENTA
1191-1-0001	POR DENOMINAR	DEUDORA	REGISTRO	SUB SUB CUENTA

Cuenta	Descripción	Naturaleza	Acumulativa/ Registro	Clasificación
1192	BIENES EN GARANTIAEXCLUYE DEPOSITOS DE FONDOS	DEUDORA	ACUMULATIVA	CUENTA
1192-1	BIENES EN GARANTIAEXCLUYE DEPOSITOS DE FONDOS	DEUDORA	ACUMULATIVA	SUB CUENTA
1192-1-0001	POR DENOMINAR	DEUDORA	REGISTRO	SUB SUB CUENTA
1193	BIENES DERIVADOS DE EMBARGOS DECOMISOS ASEGURAMIENTOS Y DACION EN PAGO	DEUDORA	ACUMULATIVA	CUENTA
1193-1	BIENES DERIVADOS DE EMBARGOS DECOMISOS ASEGURAMIENTOS Y DACION EN PAGO	DEUDORA	ACUMULATIVA	SUB CUENTA
1193-1-0001	POR DENOMINAR	DEUDORA	REGISTRO	SUB SUB CUENTA
1200	ACTIVO NO CIRCULANTE	DEUDORA	ACUMULATIVA	GRUPO
1210	INVERSIONES FINANCIERAS A LARGO PLAZO	DEUDORA	ACUMULATIVA	RUBRO
1220	DERECHOS A RECIBIR EFECTIVO O EQUIVALENTES A LARGO PLAZO	DEUDORA	ACUMULATIVA	RUBRO
1221	DOCUMENTOS POR COBRAR A LARGO PLAZO	DEUDORA	ACUMULATIVA	CUENTA
1229	OTROS DERECHOS A RECIBIR EFECTIVO O EQUIVALENTES A LARGO PLAZO	DEUDORA	ACUMULATIVA	CUENTA
1229-1	POR DENOMINAR	DEUDORA	REGISTRO	SUB CUENTA
1230	BIENES INMUEBLES INFRAESTRUCTURA Y CONSTRUCCIONES EN PROCESO	DEUDORA	ACUMULATIVA	RUBRO
1231	TERRENOS	DEUDORA	ACUMULATIVA	CUENTA
1231-1	TERRENOS	DEUDORA	REGISTRO	SUB CUENTA
1233	EDIFICIOS NO HABITACIONALES	DEUDORA	ACUMULATIVA	CUENTA
1233-1	INMUEBLES	DEUDORA	REGISTRO	SUB CUENTA
1236	CONSTRUCCIONES EN PROCESO EN BIENES PROPIOS	DEUDORA	ACUMULATIVA	CUENTA
1236-2	EDIFICACION NO HABITACIONAL EN PROCESO	DEUDORA	ACUMULATIVA	SUB CUENTA
1239	OTROS BIENES INMUEBLES	DEUDORA	ACUMULATIVA	CUENTA
1239-1	OTROS BIENES INMUEBLES	DEUDORA	REGISTRO	SUB CUENTA
1240	BIENES MUEBLES	DEUDORA	ACUMULATIVA	RUBRO
1241	MOBILIARIO Y EQUIPO DE ADMINISTRACION	DEUDORA	ACUMULATIVA	CUENTA
1241-1	MUEBLES DE OFICINA Y ESTANTERIA	DEUDORA	ACUMULATIVA	SUB CUENTA
1241-1-5110000	MUEBLES DE OFICINA Y ESTANTERIA	DEUDORA	REGISTRO	SUB SUB CUENTA
1241-1-5111000	MUEBLES DE OFICINA Y ESTANTERIA	DEUDORA	REGISTRO	SUB SUB CUENTA
1241-2	MUEBLES EXCEPTO DE OFICINA Y ESTANTERIA	DEUDORA	ACUMULATIVA	SUB CUENTA
1241-2-5110000	MUEBLES EXCEPTO DE OFICINA Y ESTANTERIA	DEUDORA	REGISTRO	SUB SUB CUENTA
1241-2-5120000	MUEBLES EXCEPTO DE OFICINA Y ESTANTERIA	DEUDORA	REGISTRO	SUB SUB CUENTA
1241-3	EQUIPO DE COMPUTO Y DE TECNOLOGIAS DE LA INFORMACION	DEUDORA	ACUMULATIVA	SUB CUENTA
1241-3-5150000	EQUIPO DE COMPUTO Y DE TECNOLOGIAS DE LA INFORMACION	DEUDORA	REGISTRO	SUB SUB CUENTA
1241-3-5151000	EQUIPO DE COMPUTO Y DE TECNOLOGIAS DE LA INFORMACION	DEUDORA	REGISTRO	SUB SUB CUENTA
1241-9	OTROS MOBILIARIOS Y EQUIPOS DE ADMINISTRACION	DEUDORA	ACUMULATIVA	SUB CUENTA
1241-9-5190000	OTROS MOBILIARIOS Y EQUIPOS DE ADMINISTRACION	DEUDORA	REGISTRO	SUB SUB CUENTA
1241-9-5191000	OTROS MOBILIARIOS Y EQUIPOS DE ADMINISTRACION	DEUDORA	REGISTRO	SUB SUB CUENTA
1242	MOBILIARIO Y EQUIPO EDUCACIONAL Y RECREATIVO	DEUDORA	ACUMULATIVA	CUENTA
1242-1	EQUIPOS Y APARATOS AUDIOVISUALES	DEUDORA	ACUMULATIVA	SUB CUENTA

Cuenta	Descripción	Naturaleza	Acumulativa/ Registro	Clasificación
1242-1-5210000	EQUIPOS Y APARATOS AUDIOVISUALES	DEUDORA	REGISTRO	SUB SUB CUENTA
1242-1-5211000	EQUIPOS Y APARATOS AUDIOVISUALES	DEUDORA	REGISTRO	SUB SUB CUENTA
1242-2	APARATOS DEPORTIVOS	DEUDORA	ACUMULATIVA	SUB CUENTA
1242-2-5220000	APARATOS DEPORTIVOS	DEUDORA	REGISTRO	SUB SUB CUENTA
1242-3	CAMARAS FOTOGRAFICAS Y DE VIDEO	DEUDORA	ACUMULATIVA	SUB CUENTA
1242-3-5230000	CAMARAS FOTOGRAFICAS Y DE VIDEO	DEUDORA	REGISTRO	SUB SUB CUENTA
1242-3-5231000	CAMARAS FOTOGRAFICAS Y DE VIDEO	DEUDORA	REGISTRO	SUB SUB CUENTA
1242-9	OTRO MOBILIARIO Y EQUIPO EDUCACIONAL Y RECREATIVO	DEUDORA	ACUMULATIVA	SUB CUENTA
1242-9-5290000	OTRO MOBILIARIO Y EQUIPO EDUCACIONAL Y RECREATIVO	DEUDORA	REGISTRO	SUB SUB CUENTA
1242-9-5291000	OTRO MOBILIARIO Y EQUIPO EDUCACIONAL Y RECREATIVO	DEUDORA	REGISTRO	SUB SUB CUENTA
1243	EQUIPO E INSTRUMENTAL MEDICO Y DE LABORATORIO	DEUDORA	ACUMULATIVA	CUENTA
1243-1	EQUIPO MEDICO Y DE LABORATORIO	DEUDORA	ACUMULATIVA	SUB CUENTA
1243-1-5310000	EQUIPO MEDICO Y DE LABORATORIO	DEUDORA	REGISTRO	SUB SUB CUENTA
1243-1-5311000	EQUIPO MEDICO Y DE LABORATORIO	DEUDORA	REGISTRO	SUB SUB CUENTA
1243-2	INSTRUMENTAL MEDICO Y DE LABORATORIO	DEUDORA	ACUMULATIVA	SUB CUENTA
1243-2-5320000	INSTRUMENTAL MEDICO Y DE LABORATORIO	DEUDORA	REGISTRO	SUB SUB CUENTA
1243-2-5321000	INSTRUMENTAL MEDICO Y DE LABORATORIO	DEUDORA	REGISTRO	SUB SUB CUENTA
1244	EQUIPO DE TRANSPORTE	DEUDORA	ACUMULATIVA	CUENTA
1244-1	AUTOMOVILES Y EQUIPO TERRESTRE	DEUDORA	ACUMULATIVA	SUB CUENTA
1244-1-5410000	AUTOMOVILES Y EQUIPO TERRESTRE	DEUDORA	REGISTRO	SUB SUB CUENTA
1244-1-5411000	VEHICULOS Y EQ.TERRESTRE DESTINADO A SERV. PUBL. Y A LA ACREEDOR DE PROGR. PUB.	DEUDORA	REGISTRO	SUB SUB CUENTA
1244-2	CARROCERIAS Y REMOLQUES	DEUDORA	ACUMULATIVA	SUB CUENTA
1244-2-5420000	CARROCERIAS Y REMOLQUES	DEUDORA	REGISTRO	SUB SUB CUENTA
1244-9	OTROS EQUIPOS DE TRANSPORTE	DEUDORA	ACUMULATIVA	SUB CUENTA
1244-9-5490000	OTROS EQUIPOS DE TRANSPORTE	DEUDORA	REGISTRO	SUB SUB CUENTA
1245	EQUIPO DE DEFENSA Y SEGURIDAD	DEUDORA	ACUMULATIVA	CUENTA
1245-1	EQUIPO DE DEFENSA Y SEGURIDAD	DEUDORA	ACUMULATIVA	SUB CUENTA
1245-1-5510000	EQUIPO DE SEGURIDAD	DEUDORA	REGISTRO	SUB SUB CUENTA
1246	MAQUINARIA OTROS EQUIPOS Y HERRAMIENTAS	DEUDORA	ACUMULATIVA	CUENTA
1246-1	MAQUINARIA Y EQUIPO AGROPECUARIO	DEUDORA	ACUMULATIVA	SUB CUENTA
1246-1-5610000	MAQUINARIA Y EQUIPO AGROPECUARIO	DEUDORA	REGISTRO	SUB SUB CUENTA
1246-2	MAQUINARIA Y EQUIPO INDUSTRIAL	DEUDORA	ACUMULATIVA	SUB CUENTA
1246-2-5620000	MAQUINARIA Y EQUIPO INDUSTRIAL	DEUDORA	REGISTRO	SUB SUB CUENTA
1246-3	MAQUINARIA Y EQUIPO DE CONSTRUCCION	DEUDORA	ACUMULATIVA	SUB CUENTA
1246-3-5630000	MAQUINARIA Y EQUIPO DE CONSTRUCCION	DEUDORA	REGISTRO	SUB SUB CUENTA
1246-3-5640000	SISTEMAS DE AIRE ACONDICIONADO CALEF. Y DE REFRIGERACION INDUS. Y COMERCIAL	DEUDORA	REGISTRO	SUB SUB CUENTA
1246-4	SISTEMAS DE AIRE ACONDICIONADO CALEFACCION Y DE REFRIGERACION INDUSTRIAL Y COMER	DEUDORA	ACUMULATIVA	SUB CUENTA

Cuenta	Descripción	Naturaleza	Acumulativa/ Registro	Clasificación
1246-4-5640000	SISTEMAS DE AIRE ACONDICIONADO CALEFACCION Y DE REFRIGERACION INDUSTRIAL Y COMER	DEUDORA	REGISTRO	SUB SUB CUENTA
1246-5	EQUIPO DE ACREEDOR Y TELECOMUNICACION	DEUDORA	ACUMULATIVA	SUB CUENTA
1246-5-5640000	SISTEMAS DE AIRE ACONDICIONADO CALEF. Y DE REFRIGERACION INDUS. Y COMERCIAL	DEUDORA	REGISTRO	SUB SUB CUENTA
1246-5-5650000	EQUIPO DE ACREEDOR Y TELECOMUNICACION	DEUDORA	REGISTRO	SUB SUB CUENTA
1246-6	EQUIPOS DE GENERACION ELECTRICA APARATOS Y ACCESORIOS ELECTRICOS	DEUDORA	ACUMULATIVA	SUB CUENTA
1246-6-5660000	EQUIPOS DE GENERACION ELECTRICA APARATOS Y ACCESORIOS ELECTRICOS	DEUDORA	REGISTRO	SUB SUB CUENTA
1246-6-5661000	EQUIPO DE GENERACION ELECTRICA APARATOS Y ACCESORIOS ELECTRICOS	DEUDORA	REGISTRO	SUB SUB CUENTA
1246-7	HERRAMIENTAS Y MAQUINAS-HERRAMIENTA	DEUDORA	ACUMULATIVA	SUB CUENTA
1246-7-5670000	HERRAMIENTAS Y MAQUINAS-HERRAMIENTA	DEUDORA	REGISTRO	SUB SUB CUENTA
1246-9	OTROS EQUIPOS	DEUDORA	ACUMULATIVA	SUB CUENTA
1246-9-5690000	OTROS EQUIPOS	DEUDORA	REGISTRO	SUB SUB CUENTA
1247	COLECCIONES OBRAS DE ARTE Y OBJETOS VALIOSOS	DEUDORA	ACUMULATIVA	CUENTA
1247-1	BIENES ARTISTICOS CULTURALES Y CIENTIFICOS	DEUDORA	ACUMULATIVA	SUB CUENTA
1247-1-5130000	BIENES ARTISTICOS Y CULTURALES	DEUDORA	REGISTRO	SUB SUB CUENTA
1250	ACTIVOS INTANGIBLES	DEUDORA	ACUMULATIVA	RUBRO
1251	SOFTWARE	DEUDORA	ACUMULATIVA	CUENTA
1251-1	SOFTWARE	DEUDORA	ACUMULATIVA	SUB CUENTA
1251-1-5910000	SOFTWARE	DEUDORA	REGISTRO	SUB SUB CUENTA
1251-1-5920000	PATENTES	DEUDORA	REGISTRO	SUB SUB CUENTA
1251-5910000	SOFTWARE	DEUDORA	REGISTRO	SUB SUB CUENTA
1251-5911000	SOFTWARE	DEUDORA	REGISTRO	SUB SUB CUENTA
1251-5970000	LICENCIAS INFORMATICAS E INTELECTUALES (ADQUISICION DE SOFTWARE)	DEUDORA	REGISTRO	SUB SUB CUENTA
1252	PATENTES MARCAS Y DERECHOS	DEUDORA	ACUMULATIVA	CUENTA
1252-1	PATENTES	DEUDORA	ACUMULATIVA	SUB CUENTA
1253	CONCESIONES Y FRANQUICIAS	DEUDORA	ACUMULATIVA	CUENTA
1253-2	FRANQUICIAS	DEUDORA	ACUMULATIVA	SUB CUENTA
1253-2-5960000	FRANQUICIA PEMEX (HNP)	DEUDORA	REGISTRO	SUB SUB CUENTA
1254	LICENCIAS	DEUDORA	ACUMULATIVA	CUENTA
1254-1	LICENCIAS INFORMATICAS E INTELECTUALES	DEUDORA	ACUMULATIVA	SUB CUENTA
1254-1-5970000	LICENCIAS INFORMATICAS E INTELECTUALES	DEUDORA	REGISTRO	SUB SUB CUENTA
1259	OTROS ACTIVOS INTANGIBLES	DEUDORA	ACUMULATIVA	CUENTA
1259-1	POR DENOMINAR	DEUDORA	REGISTRO	SUB CUENTA
1260	DEPRECIACION DETERIORO Y AMORTIZACION ACUMULADA DE BIENES	ACREEDORA	ACUMULATIVA	RUBRO
1261	DEPRECIACION ACUMULADA DE BIENES INMUEBLES	ACREEDORA	ACUMULATIVA	CUENTA
1261-2	DEPRECIACION ACUMULADA DE EDIFICIOS NO RESIDENCIALES	ACREEDORA	REGISTRO	SUB CUENTA
1263	DEPRECIACION ACUMULADA DE BIENES MUEBLES	ACREEDORA	ACUMULATIVA	CUENTA

Cuenta	Descripción	Naturaleza	Acumulativa/ Registro	Clasificación
1263-1	DEPRECIACION ACUMULADA DE MOBILIARIO Y EQUIPO DE ADMINISTRACION	ACREEDORA	REGISTRO	SUB CUENTA
1263-2	DEPRECIACION ACUMULADA DE MOBILIARIO Y EQUIPO EDUCACIONAL Y RECREATIVO	ACREEDORA	REGISTRO	SUB CUENTA
1263-3	DEPRECIACION ACUMULADA DE EQUIPO E INSTUMENTAL MEDICO Y DE LABORATORIO	ACREEDORA	REGISTRO	SUB CUENTA
1263-4	DEPRECIACION ACUMULADA DE EQUIPO DE TRANSPORTE	ACREEDORA	REGISTRO	SUB CUENTA
1263-6	DEPRECIACION ACUMULADA DE MAQUINARIA OTROS EQUIPOS Y HERRAMIENTAS	ACREEDORA	REGISTRO	SUB CUENTA
1265	AMORTIZACION ACUMULADA DE ACTIVOS INTANGIBLES	ACREEDORA	ACUMULATIVA	CUENTA
1265-1	AMORTIZACION ACUMULADA DE SOFTWARE	ACREEDORA	REGISTRO	SUB CUENTA
1265-4	AMORTIZACION ACUMULADA DE LICENCIAS	ACREEDORA	REGISTRO	SUB CUENTA
1265-9	AMORTIZACION ACUMULADA DE OTROS ACTIVOS INTANGIBLES	ACREEDORA	REGISTRO	SUB CUENTA
1270	ACTIVOS DIFERIDOS	DEUDORA	ACUMULATIVA	RUBRO
1271	ESTUDIOS FORMULACION Y EVALUACION DE PROYECTOS	DEUDORA	ACUMULATIVA	CUENTA
1271-1	POR DENOMINAR	DEUDORA	REGISTRO	SUB CUENTA
1279	OTROS ACTIVOS DIFERIDOS	DEUDORA	ACUMULATIVA	CUENTA
1279-1	DEPOSITOS EN GARANTIA	DEUDORA	ACUMULATIVA	SUB CUENTA
1279-1-0001	COMISION FEDERAL DE ELECTRICIDAD	DEUDORA	REGISTRO	SUB SUB CUENTA
1280	ESTIMACION POR PERDIDA O DETERIORO DE ACTIVOS NO CIRCULANTES	ACREEDORA	ACUMULATIVA	RUBRO
1281	ESTIMACIONES POR PERDIDA DE CUENTAS INCOBRABLES DE DOCUMENTOS POR COBRAR A LARGO	ACREEDORA	ACUMULATIVA	CUENTA
1281-1	POR DENOMINAR	ACREEDORA	REGISTRO	SUB CUENTA
1290	OTROS ACTIVOS NO CIRCULANTES	DEUDORA	ACUMULATIVA	RUBRO
1293	BIENES EN COMODATO	DEUDORA	ACUMULATIVA	CUENTA
1293-1	POR DENOMINAR	DEUDORA	REGISTRO	SUB CUENTA
1293-2	REPSS	DEUDORA	REGISTRO	SUB CUENTA
2000	PASIVO	ACREEDORA	ACUMULATIVA	GENERO
2100	PASIVO CIRCULANTE	ACREEDORA	ACUMULATIVA	GRUPO
2110	CUENTAS POR PAGAR A CORTO PLAZO	ACREEDORA	ACUMULATIVA	RUBRO
2111	SERVICIOS PERSONALES POR PAGAR A CORTO PLAZO	ACREEDORA	REGISTRO	CUENTA
2112	PROVEEDORES POR PAGAR A CORTO PLAZO	ACREEDORA	ACUMULATIVA	CUENTA
2113	CONTRATISTAS POR OBRAS PUBLICAS POR PAGAR A CORTO PLAZO	ACREEDORA	ACUMULATIVA	CUENTA
2115	TRANSFERENCIAS OTORGADAS POR PAGAR A CORTO PLAZO	ACREEDORA	ACUMULATIVA	CUENTA
2115-1	TRANSFERENCIAS INTERNAS Y ASIGNACIONES AL SECTOR PUBLICO	ACREEDORA	ACUMULATIVA	SUB CUENTA
2115-1-0001	POR DENOMINAR	ACREEDORA	REGISTRO	SUB SUB CUENTA
2115-6	AYUDAS SOCIALES	ACREEDORA	ACUMULATIVA	SUB CUENTA
2115-6-0001	POR DENOMINAR	ACREEDORA	REGISTRO	SUB SUB CUENTA
2117	RETENCIONES Y CONTRIBUCIONES POR PAGAR A CORTO PLAZO	ACREEDORA	ACUMULATIVA	CUENTA
2117-1	RETENCIONES Y CONTRIBUCIONES POR SUELDOS Y SALARIOS	ACREEDORA	ACUMULATIVA	SUB CUENTA

Cuenta	Descripción	Naturaleza	Acumulativa/ Registro	Clasificación
2117-1-0002	FONDO DE PENSIONES Y DIVERSAS PRESTACIONES ISSSTE	ACREEDORA	ACUMULATIVA	SUB SUB CUENTA
2117-1-0002-01	SI SEGURO DE INVALIDEZ Y VIDA ISSSTE	ACREEDORA	REGISTRO	SUB SUB SUB CUENTA
2117-1-0002-02	SR SEGURO DE RETIRO ISSSTE	ACREEDORA	REGISTRO	SUB SUB SUB CUENTA
2117-1-0002-03	SS SERVICIOS SOCIALES Y CULTURALES ISSSTE	ACREEDORA	REGISTRO	SUB SUB SUB CUENTA
2117-1-0003	PRESTAMO PERSONAL	ACREEDORA	REGISTRO	SUB SUB CUENTA
2117-1-0004	SERVICIO MEDICO Y MATERNIDAD ISSSTE	ACREEDORA	ACUMULATIVA	SUB SUB CUENTA
2117-1-0004-01	SP SEGURO DE SALUD ISSSTE	ACREEDORA	REGISTRO	SUB SUB SUB CUENTA
2117-1-0004-02	SS SEGURO DE SALUD ISSSTE	ACREEDORA	REGISTRO	SUB SUB SUB CUENTA
2117-1-0008	ISSSTE PRESTAMOS HIPOTECARIOS AVALADOS	ACREEDORA	REGISTRO	SUB SUB CUENTA
2117-1-0021	DESCUENTO FONDO	ACREEDORA	ACUMULATIVA	SUB SUB CUENTA
2117-1-0021-01	00 FONDO DE AHORRO	ACREEDORA	REGISTRO	SUB SUB SUB CUENTA
2117-1-0021-02	00 CAJA DE AHORRO	ACREEDORA	REGISTRO	SUB SUB SUB CUENTA
2117-1-0021-03	FA FONDO DE AHORRO CAPITALIZABLE	ACREEDORA	REGISTRO	SUB SUB SUB CUENTA
2117-1-0029	RESPONSABILIDADES	ACREEDORA	ACUMULATIVA	SUB SUB CUENTA
2117-1-0029-01	ME JUICIO MERCANTIL (RESPONSABILIDADES)	ACREEDORA	REGISTRO	SUB SUB SUB CUENTA
2117-1-0029-02	29 FM (FOTOMULTA)	ACREEDORA	REGISTRO	SUB SUB SUB CUENTA
2117-1-0034	SEGURO DE RESP PROF PARA PERSONAL MEDICOS Y DE ENFERMERIA	ACREEDORA	REGISTRO	SUB SUB CUENTA
2117-1-0046	TERCEROS NO INSTITUCIONALES	ACREEDORA	ACUMULATIVA	SUB SUB CUENTA
2117-1-0046-01	AF FONDO DE ASISTENCIA FINAL	ACREEDORA	REGISTRO	SUB SUB SUB CUENTA
2117-1-0046-02	DX DINERITO EXTRA	ACREEDORA	REGISTRO	SUB SUB SUB CUENTA
2117-1-0046-03	ET ADQUISICION DE BIENES Y SERVICIOS EDICIONES TRATADOS Y EQUIPOS (ETESA)	ACREEDORA	REGISTRO	SUB SUB SUB CUENTA
2117-1-0046-04	FT INFONACOT	ACREEDORA	REGISTRO	SUB SUB SUB CUENTA
2117-1-0046-05	NP DESCUENTO DE SEGUROS GNP	ACREEDORA	REGISTRO	SUB SUB SUB CUENTA
2117-1-0046-06	OP NEGOCIOS	ACREEDORA	REGISTRO	SUB SUB SUB CUENTA
2117-1-0046-07	PB ADQUISICION DE BIENES Y SERVICIOS IMPULSORA PROMOBIEEN	ACREEDORA	REGISTRO	SUB SUB SUB CUENTA
2117-1-0046-08	SA ADQUISICION DE BIENES Y SERVICIOS SEGUROS ARGOS	ACREEDORA	REGISTRO	SUB SUB SUB CUENTA
2117-1-0046-09	TM ADQUISICION DE BIENES Y SERVICIOS TENDA	ACREEDORA	REGISTRO	SUB SUB SUB CUENTA
2117-1-0046-10	ADQ. DE BIENES Y SERVICIOS IMPULSORA PRO	ACREEDORA	REGISTRO	SUB SUB SUB CUENTA
2117-1-0046-11	46 NF (IMPULSORA PROMOBIEEN)	ACREEDORA	REGISTRO	SUB SUB SUB CUENTA
2117-1-0046-12	46 NA (GNP AUTOS)	ACREEDORA	REGISTRO	SUB SUB SUB CUENTA
2117-1-0046-13	46 (GB PLUS)	ACREEDORA	REGISTRO	SUB SUB SUB CUENTA
2117-1-0046-14	46 TC LA TENDA MEXICO S.A. DE C..V.	ACREEDORA	REGISTRO	SUB SUB SUB CUENTA
2117-1-0046-15	46 CE (DNX EXPRES SA DE CV)	ACREEDORA	REGISTRO	SUB SUB SUB CUENTA
2117-1-0046-16	46 FM (FAMSA)	ACREEDORA	REGISTRO	SUB SUB SUB CUENTA
2117-1-0046-17	46 XI VIGUA (FINANCIERA ME.XI)	ACREEDORA	REGISTRO	SUB SUB SUB CUENTA
2117-1-0046-18	46 FA HINV (CREDITO FACIL)	ACREEDORA	REGISTRO	SUB SUB SUB CUENTA
2117-1-0046-19	46 MN (FAMSA MEXICO HNP)	ACREEDORA	REGISTRO	SUB SUB SUB CUENTA
2117-1-0046-20	46 (EM) ACREEDOR Y AUDITORIA	ACREEDORA	REGISTRO	SUB SUB SUB CUENTA
2117-1-0046-21	46 (ID) SOLUCIONES EN PRESTAMO IMADIE	ACREEDORA	REGISTRO	SUB SUB SUB CUENTA

Cuenta	Descripción	Naturaleza	Acumulativa/ Registro	Clasificación
2117-1-0046-22	46 MT (MULTIPLICA TU NOMINA)	ACREEDORA	REGISTRO	SUB SUB SUB CUENTA
2117-1-0046-23	46 15 (PRE15NA SA DE CV SOFOM ENR)	ACREEDORA	REGISTRO	SUB SUB SUB CUENTA
2117-1-0046-24	46 IN (INMEPREST)	ACREEDORA	REGISTRO	SUB SUB SUB CUENTA
2117-1-0046-25	46 SE (PUBLISEG, S.A.P.I DE CV SOFOM)	ACREEDORA	REGISTRO	SUB SUB SUB CUENTA
2117-1-0046-26	46 XT (PRESTACIONES Y PART. XTUNOMINA)	ACREEDORA	REGISTRO	SUB SUB SUB CUENTA
2117-1-0046-27	46 IM IMPULSO NOMINA S.A. DE C.V.	ACREEDORA	REGISTRO	SUB SUB SUB CUENTA
2117-1-0046-28	46 FZ (FINANCIERA FORTALEZA)	ACREEDORA	REGISTRO	SUB SUB SUB CUENTA
2117-1-0046-29	46 CM (FINANCIERA MAESTRA SA DE CV)	ACREEDORA	REGISTRO	SUB SUB SUB CUENTA
2117-1-0046-30	46 EA (ECHALE LA MONO A TU AMIGO SAPI DE	ACREEDORA	REGISTRO	SUB SUB SUB CUENTA
2117-1-0050	POTENCIACION	ACREEDORA	ACUMULATIVA	SUB SUB CUENTA
2117-1-0050-01	13 POTENCIACION AL 13%	ACREEDORA	REGISTRO	SUB SUB SUB CUENTA
2117-1-0050-02	65 POTENCICACION AL 65%	ACREEDORA	REGISTRO	SUB SUB SUB CUENTA
2117-1-0050-03	76 POTENCIACION %76	ACREEDORA	REGISTRO	SUB SUB SUB CUENTA
2117-1-0050-04	POTENCIACION 3.37%	ACREEDORA	REGISTRO	SUB SUB SUB CUENTA
2117-1-0050-05	POTENCIACION AL 1.98%	ACREEDORA	REGISTRO	SUB SUB SUB CUENTA
2117-1-0050-06	POTENCIACION AL 4.96%	ACREEDORA	REGISTRO	SUB SUB SUB CUENTA
2117-1-0050-07	50 34% (POTENCIACION AL 34%)	ACREEDORA	REGISTRO	SUB SUB SUB CUENTA
2117-1-0050-08	50 51% (POTENCIACION AL 51%)	ACREEDORA	REGISTRO	SUB SUB SUB CUENTA
2117-1-0050-09	50 68% (POTENCIACION AL 68%)	ACREEDORA	REGISTRO	SUB SUB SUB CUENTA
2117-1-0051	SEGURO DE VIDA INDIVIDUAL	ACREEDORA	ACUMULATIVA	SUB SUB CUENTA
2117-1-0051-01	51 METLIFE	ACREEDORA	REGISTRO	SUB SUB SUB CUENTA
2117-1-0055	55 FL (FOVISSSTE PARA TODOS)	ACREEDORA	ACUMULATIVA	SUB SUB CUENTA
2117-1-0055-01	55 FL (FOVISSSTE PARA TODOS)	ACREEDORA	REGISTRO	SUB SUB SUB CUENTA
2117-1-0056	AMORTIZACION FOVISSSTE	ACREEDORA	REGISTRO	SUB SUB CUENTA
2117-1-0057	SEGURO DE VIDA ADICIONAL	ACREEDORA	ACUMULATIVA	SUB SUB CUENTA
2117-1-0057-01	57 METLIFE	ACREEDORA	REGISTRO	SUB SUB SUB CUENTA
2117-1-0058	CUOTAS SINDICALES	ACREEDORA	ACUMULATIVA	SUB SUB CUENTA
2117-1-0058-01	CUOTAS SINDICALES	ACREEDORA	REGISTRO	SUB SUB SUB CUENTA
2117-1-0062	PENSION ALIMENTICIA	ACREEDORA	REGISTRO	SUB SUB CUENTA
2117-1-0064	AMORTIZACION FOVISSSTE S.M.	ACREEDORA	REGISTRO	SUB SUB CUENTA
2117-1-0065	SEGURO DE DAÑOS FOVISSSTE	ACREEDORA	REGISTRO	SUB SUB CUENTA
2117-1-0070	FONDO DE AHORRO PARA AUXILIO DE DEFUNCION	ACREEDORA	REGISTRO	SUB SUB CUENTA
2117-1-0071	7ª FONDO DE AHORRO PARA AUXILIO DE DEFUNCION (DURANGO Y PUEBLA)	ACREEDORA	REGISTRO	SUB SUB CUENTA
2117-1-0077	SEGURO COLECTIVO DE RETIRO	ACREEDORA	ACUMULATIVA	SUB SUB CUENTA
2117-1-0077-01	77 METLIFEMEXICO	ACREEDORA	REGISTRO	SUB SUB SUB CUENTA
2117-1-0077-02	SEGURO DE VIDA	ACREEDORA	REGISTRO	SUB SUB SUB CUENTA
2117-1-0100	AS AHORRO SOLIDARIO DE PENSIONES ISSSTE	ACREEDORA	ACUMULATIVA	SUB SUB CUENTA
2117-1-0100-01	AS10 AHORRO SOLIDARIO 1%	ACREEDORA	REGISTRO	SUB SUB SUB CUENTA
2117-1-0100-02	AS20 AHORRO SOLIDARIO 2%	ACREEDORA	REGISTRO	SUB SUB SUB CUENTA
2117-1-0101	O2SS ISSSTEP SERMED 6.5%	ACREEDORA	REGISTRO	SUB SUB CUENTA

Cuenta	Descripción	Naturaleza	Acumulativa/ Registro	Clasificación
2117-1-0102	FONDO DE PENSIONES Y DIVERSAS PRESTACIONES ISSSTEP	ACREEDORA	ACUMULATIVA	SUB SUB CUENTA
2117-1-0102-01	02SR ISSSTEP FONPEN 5.5%	ACREEDORA	REGISTRO	SUB SUB SUB CUENTA
2117-1-0103	03 PRESTAMOSA CORTO PLAZO ISSSTEP	ACREEDORA	REGISTRO	SUB SUB CUENTA
2117-1-0104	SERVICIO MEDICO Y MATERNIDAD ISSSTEP	ACREEDORA	ACUMULATIVA	SUB SUB CUENTA
2117-1-0104-01	04SI ISSSTEP PRESC 1 %	ACREEDORA	REGISTRO	SUB SUB SUB CUENTA
2117-1-0104-02	04SP ISSSTEP PARCIAL PARA PERSONAL MAYOR DE 50 AÑOS DE N.INGY RESIDENTES SOLO	ACREEDORA	REGISTRO	SUB SUB SUB CUENTA
2117-1-0105	PRESTAMOS HIPOTECARIOS ISSSTEP	ACREEDORA	REGISTRO	SUB SUB CUENTA
2117-1-6724	POTENCIACION 3.37%	ACREEDORA	REGISTRO	SUB SUB CUENTA
2117-1-6725	POTENCIACION AL 4.96%	ACREEDORA	REGISTRO	SUB SUB CUENTA
2117-1-6726	POTENCIACION AL 1.98%	ACREEDORA	REGISTRO	SUB SUB CUENTA
2117-1-6749	ADQ. DE BIENES Y SERVICIOS IMPULSORA PROBIEN NF	ACREEDORA	REGISTRO	SUB SUB CUENTA
2117-2	RETENCIONES A PROVEEDORES Y CONTRATISTAS	ACREEDORA	ACUMULATIVA	SUB CUENTA
2117-2-0001	RETENCIONES 5 AL MILLAR OBRA PUBLICA	ACREEDORA	REGISTRO	SUB SUB CUENTA
2117-2-0002	2 AL MILLAR POR CONTROL Y VIGILANCIA	ACREEDORA	REGISTRO	SUB SUB CUENTA
2117-2-0003	RETENCION DEL 5 AL MILLAR (FINANZAS)	ACREEDORA	REGISTRO	SUB SUB CUENTA
2117-2-0004	RETENCION 5% AL MILLAR(HNP)	ACREEDORA	REGISTRO	SUB SUB CUENTA
2117-3	IMPUESTOS POR PAGAR	ACREEDORA	ACUMULATIVA	SUB CUENTA
2117-3-0001	IMPUESTO SOBRE LA RENTA	ACREEDORA	REGISTRO	SUB SUB CUENTA
2117-3-0002	10 % RETENCION S/HONORARIOS I.S.R.	ACREEDORA	REGISTRO	SUB SUB CUENTA
2117-3-0003	10% RETENCION S/ARRENDAMIENTO I.S.R	ACREEDORA	REGISTRO	SUB SUB CUENTA
2117-3-0004	RETENCION DE IVA	ACREEDORA	REGISTRO	SUB SUB CUENTA
2119	OTRAS CUENTAS POR PAGAR A CORTO PLAZO	ACREEDORA	ACUMULATIVA	CUENTA
2119-1	OTRAS CUENTAS POR PAGAR A CORTO PLAZO DIVERSOS	ACREEDORA	ACUMULATIVA	SUB CUENTA
2119-2	OTRAS CUENTAS POR PAGAR A CORTO PLAZO OTROS	ACREEDORA	ACUMULATIVA	SUB CUENTA
2120	DOCUMENTOS POR PAGAR A CORTO PLAZO	ACREEDORA	ACUMULATIVA	RUBRO
2122	DOCUMENTOS CON CONTRATISTAS POR OBRAS PUBLICAS POR PAGAR A CORTO PLAZO	ACREEDORA	ACUMULATIVA	CUENTA
2122-1	CONTRATISTAS	ACREEDORA	ACUMULATIVA	SUB CUENTA
2122-1-00001	POR DENOMINAR	ACREEDORA	REGISTRO	SUB SUB CUENTA
2130	PORCION A CORTO PLAZO DE LA DEUDA PUBLICA A LARGO PLAZO	ACREEDORA	ACUMULATIVA	RUBRO
2140	TITULOS Y VALORES A CORTO PLAZO	ACREEDORA	ACUMULATIVA	RUBRO
2150	PASIVOS DIFERIDOS A CORTO PLAZO	ACREEDORA	ACUMULATIVA	RUBRO
2151	INGRESOS COBRADOS POR ADELANTADO A CORTO PLAZO	ACREEDORA	ACUMULATIVA	CUENTA
2151-4142	ANTICIPO DE CLIENTES HNP	ACREEDORA	REGISTRO	SUB CUENTA
2159	OTROS PASIVOS DIFERIDOS A CORTO PLAZO	ACREEDORA	ACUMULATIVA	CUENTA
2159-1	POR DENOMINAR	ACREEDORA	REGISTRO	SUB CUENTA
2160	FONDOS Y BIENES DE TERCEROS EN GARANTIA Y/O ADMINISTRACION A CORTO PLAZO	ACREEDORA	ACUMULATIVA	RUBRO
2162	FONDOS DE ADMINISTRACION A CORTO PLAZO	ACREEDORA	ACUMULATIVA	CUENTA
2162-3987	FEAC B (CTA. SANTANDER 65504217510)	ACREEDORA	REGISTRO	SUB CUENTA

Cuenta	Descripción	Naturaleza	Acumulativa/ Registro	Clasificación
2162-3988	FEAC AD (CTA. SANTANDER 65504217680)	ACREEDORA	REGISTRO	SUB CUENTA
2162-3989	FEAC C (CTA. SANTANDER 65504217615)	ACREEDORA	REGISTRO	SUB CUENTA
2162-4364	FIDEICOMISO HNP	ACREEDORA	REGISTRO	SUB CUENTA
2162-4588	CAJA Y F.A. (CTA. SANTANDER 65504385587)	ACREEDORA	REGISTRO	SUB CUENTA
2162-6976	FEAC F1 (CTA. SANTANDER 65506604271)	ACREEDORA	REGISTRO	SUB CUENTA
2170	PROVISIONES A CORTO PLAZO	ACREEDORA	ACUMULATIVA	RUBRO
2190	OTROS PASIVOS A CORTO PLAZO	ACREEDORA	ACUMULATIVA	RUBRO
2191	INGRESOS POR CLASIFICAR	ACREEDORA	ACUMULATIVA	CUENTA
2191-1	PENALIZACIONES A CONTRATOS	ACREEDORA	REGISTRO	SUB CUENTA
2191-2	SANCIONES / DESCUENTOS	ACREEDORA	REGISTRO	SUB CUENTA
2199	OTROS PASIVOS CIRCULANTES	ACREEDORA	ACUMULATIVA	CUENTA
2199-1	POR DENOMINAR	ACREEDORA	REGISTRO	SUB CUENTA
2199-7	GASTOS A COMPROBAR EMISION	ACREEDORA	REGISTRO	SUB CUENTA
2199-8	VIATICOS EMISION	ACREEDORA	REGISTRO	SUB CUENTA
2199-9	FONDOS REVOLVENTES EMISION	ACREEDORA	REGISTRO	SUB CUENTA
2200	PASIVO NO CIRCULANTE	ACREEDORA	ACUMULATIVA	GRUPO
2210	CUENTAS POR PAGAR A LARGO PLAZO	ACREEDORA	ACUMULATIVA	RUBRO
3000	HACIENDA PUBLICA/ PATRIMONIO	ACREEDORA	ACUMULATIVA	GENERO
3100	HACIENDA PUBLICA/PATRIMONIO CONTRIBUIDO	ACREEDORA	ACUMULATIVA	GRUPO
3110	APORTACIONES	ACREEDORA	ACUMULATIVA	RUBRO
3111	PATRIMONIO APORTADO	ACREEDORA	ACUMULATIVA	CUENTA
3111-1	PATRIMONIO APORTADO	ACREEDORA	REGISTRO	SUB CUENTA
3111-2	BIENES PATRIMONIALES	ACREEDORA	REGISTRO	SUB CUENTA
3120	DONACIONES DE CAPITAL	ACREEDORA	ACUMULATIVA	RUBRO
3121	PATRIMONIO DONADO	ACREEDORA	ACUMULATIVA	CUENTA
3121-1	DONACIONES	ACREEDORA	REGISTRO	SUB CUENTA
3130	ACTUALIZACION DE LA HACIENDA PUBLICA/PATRIMONIO	ACREEDORA	ACUMULATIVA	RUBRO
3200	HACIENDA PUBLICA /PATRIMONIO GENERADO	ACREEDORA	ACUMULATIVA	GRUPO
3210	RESULTADOS DEL EJERCICIO AHORRO/ DESAHORRO	ACREEDORA	ACUMULATIVA	RUBRO
3211	RESULTADOS DEL EJERCICIO AHORRO/ DESAHORRO	ACREEDORA	ACUMULATIVA	CUENTA
3211-1	RESULTADOS DEL EJERCICIO AHORRO/ DESAHORRO	ACREEDORA	REGISTRO	SUB CUENTA
3220	RESULTADOS DE EJERCICIOS ANTERIORES	ACREEDORA	ACUMULATIVA	RUBRO
3221	RESULTADOS ACUMULADOS DE EJERCICIOS ANTERIORES	ACREEDORA	ACUMULATIVA	CUENTA
3221-1	RESULTADOS ACUMULADOS DE EJERCICIOS ANTERIORES	ACREEDORA	REGISTRO	SUB CUENTA
3221-2	RESULTADO EJERCICIO 2014	ACREEDORA	REGISTRO	SUB CUENTA
3221-3	RESULTADO EJERCICIO 2015	ACREEDORA	REGISTRO	SUB CUENTA
3230	REVALUOS	ACREEDORA	ACUMULATIVA	RUBRO
3231	REVALUO DE BIENES INMUEBLES	ACREEDORA	ACUMULATIVA	CUENTA
3231-1	REVALUO DE BIENES INMUEBLES	ACREEDORA	REGISTRO	SUB CUENTA

Cuenta	Descripción	Naturaleza	Acumulativa/ Registro	Clasificación
3232	REVALUO DE BIENES MUEBLES	ACREEDORA	ACUMULATIVA	CUENTA
3232-1	REVALUO DE BIENES MUEBLES	ACREEDORA	REGISTRO	SUB CUENTA
3250	RECTIFICACIONES DE RESULTADOS DE EJERCICIOS ANTERIORES	ACREEDORA	ACUMULATIVA	RUBRO
3251	CAMBIOS EN POLITICAS CONTABLES	ACREEDORA	ACUMULATIVA	CUENTA
3251-1	POR DENOMINAR	ACREEDORA	REGISTRO	SUB CUENTA
3252	CAMBIOS POR ERRORES CONTABLES	ACREEDORA	ACUMULATIVA	CUENTA
3252-1	RESULTADOS DE EJERCICIOS ANTERIORES	ACREEDORA	REGISTRO	SUB CUENTA
3300	EXCESO O INSUFICIENCIA EN LA ACTUALIZACION DE LA HACIENDA PUBLICA/PATRIMONIO	ACREEDORA	ACUMULATIVA	GRUPO
3310	RESULTADO POR POSICION MONETARIA	ACREEDORA	ACUMULATIVA	RUBRO
3311	RESULTADO POR POSICION MONETARIA	ACREEDORA	ACUMULATIVA	CUENTA
3311-1	RESULTADO POR POSICION MONETARIA	ACREEDORA	REGISTRO	SUB CUENTA
3320	RESULTADO POR TENENCIA DE ACTIVOS NO MONETARIOS	ACREEDORA	ACUMULATIVA	RUBRO
3321	RESULTADO POR TENENCIA DE ACTIVOS NO MONETARIOS	ACREEDORA	ACUMULATIVA	CUENTA
3321-1	RESULTADO POR TENENCIA DE ACTIVOS NO MONETARIOS	ACREEDORA	REGISTRO	SUB CUENTA
4000	INGRESOS Y OTROS BENEFICIOS	ACREEDORA	ACUMULATIVA	GENERO
4100	INGRESOS DE GESTION	ACREEDORA	ACUMULATIVA	GRUPO
4150	PRODUCTOS DE TIPO CORRIENTE	ACREEDORA	ACUMULATIVA	RUBRO
4159	OTROS PRODUCTOS QUE GENERAL INGRESOS CORRIENTES	ACREEDORA	ACUMULATIVA	CUENTA
4159-5101	ESTIMULO FISCAL	ACREEDORA	REGISTRO	SUB CUENTA
4159-5102	OTROS (SANCIONES PROVEEDORES PENALIZACIONES OBRA PUBLICAE INGRESOS MENORES)	ACREEDORA	REGISTRO	SUB CUENTA
4159-5103	INTERESES FINANCIEROS	ACREEDORA	REGISTRO	SUB CUENTA
4159-5104	INTERESES FINANCIEROS GENERADOS EN LA SECRETARIA DE FINANZAS Y ADMINISTRACION	ACREEDORA	REGISTRO	SUB CUENTA
4159-5105	PAGO DE POSTULANTES A LICITACIONES SSEP COMPRANET TESOFE	ACREEDORA	REGISTRO	SUB CUENTA
4159-5106	SEGURO POPULAR CUOTA FAMILIAR	ACREEDORA	REGISTRO	SUB CUENTA
4159-5110	FINIQUITO ASEGURADORAS	ACREEDORA	REGISTRO	SUB CUENTA
4159-5111	PENALIZACIONES	ACREEDORA	REGISTRO	SUB CUENTA
4159-5112	SANCIONES	ACREEDORA	REGISTRO	SUB CUENTA
4159-5113	SUBROGACIONES INTERESTATALES (PORTABILIDAD)	ACREEDORA	REGISTRO	SUB CUENTA
4159-5114	INTERESES GENERADOS POR EL REPSS	ACREEDORA	REGISTRO	SUB CUENTA
4159-5901	INGRESOS POR PAGOS PENDIENTES POR LIQUIDAR DE EJERCICIOS FISCALES ANTERIORES	ACREEDORA	REGISTRO	SUB CUENTA
4170	INGRESOS POR VENTAS DE BIENES Y SERVICIOS	ACREEDORA	ACUMULATIVA	RUBRO
4173	INGRESOS POR VENTA DE BIENES Y SERVICIOS DE ORGANISMOS DESCENTRALIZADOS	ACREEDORA	ACUMULATIVA	CUENTA
4173-7101	CUOTAS DE RECUPERACION POR SERVICIOS MEDICOS HOSPITALARIOS	ACREEDORA	REGISTRO	SUB CUENTA
4173-7102	CUOTAS DE RECUPERACION POR SERVICIOS MEDICOS AMBULATORIOS	ACREEDORA	REGISTRO	SUB CUENTA
4173-7103	CUOTAS DE RECUPERACION POR SERVICIOS ASISTENCIALES	ACREEDORA	REGISTRO	SUB CUENTA

Cuenta	Descripción	Naturaleza	Acumulativa/ Registro	Clasificación
4173-7104	CUOTAS DE RECUPERACION POR SUBROGACIONES	ACREEDORA	REGISTRO	SUB CUENTA
4173-7105	CUOTAS FAMILIARES	ACREEDORA	REGISTRO	SUB CUENTA
4173-7901	OTROS INGRESOS EXTRAORDINARIOS	ACREEDORA	REGISTRO	SUB CUENTA
4200	PARTICIPACIONES APORTACIONES TRANSFERENCIAS ASIGNACIONES SUBSIDIOS Y OTRAS AYUDA	ACREEDORA	ACUMULATIVA	GRUPO
4210	PARTICIPACIONES Y APORTACIONES	ACREEDORA	ACUMULATIVA	RUBRO
4211	PARTICIPACIONES A ENTIDADES FEDERATIVAS Y MUNICIPIOS	ACREEDORA	ACUMULATIVA	CUENTA
4211-8101	PARTICIPACIONES A ENTIDADES FEDERATIVAS Y MUNICIPIOS EJERCICIO ACTUAL	ACREEDORA	REGISTRO	SUB CUENTA
4212	APORTACIONES	ACREEDORA	ACUMULATIVA	CUENTA
4213	CONVENIOS	ACREEDORA	ACUMULATIVA	CUENTA
4213-8301	ASE LIQUIDA(APORTACION MUNICIPAL OBRA) CONVENIOS	ACREEDORA	REGISTRO	SUB CUENTA
4213-8302	MANDATO AYUNTAMIENTO SUMINISTRO CLORO (CONVENIO)	ACREEDORA	REGISTRO	SUB CUENTA
4213-8303	ASE LIQUIDA(APORTACIONES MUNICIPALES AMBULANCIAS RH)	ACREEDORA	REGISTRO	SUB CUENTA
4213-8304	ASE LIQUIDA(APORTACIONES MUNICIPALES UNIDADES MOVILES. R.H)	ACREEDORA	REGISTRO	SUB CUENTA
4213-8305	ASE LIQUIDA(APORTACIONES MUNICIPALES OBRA R.H.)	ACREEDORA	REGISTRO	SUB CUENTA
4213-8307	SEGURO POPULAR CUOTA FAMILIAR	ACREEDORA	REGISTRO	SUB CUENTA
4213-8308	CONVENIO PREVENCIÓN Y TRATAMIENTO CONTRA LAS ADICCIONES	ACREEDORA	REGISTRO	SUB CUENTA
4213-8309	FASSA PRESTACION DE SERVICIOS DE SALUD A LA COMUNIDAD	ACREEDORA	REGISTRO	SUB CUENTA
4213-8310	FASSA RECTORIA DEL SISTEMA DE SALUD	ACREEDORA	REGISTRO	SUB CUENTA
4213-8311	FASSA PROTECCION SOCIAL EN SALUD	ACREEDORA	REGISTRO	SUB CUENTA
4213-8312	REGULACION Y VIGILANCIA DE ESTABLECIMIENTOS Y SERVICIOS DE ATENCION MEDICA	ACREEDORA	REGISTRO	SUB CUENTA
4213-8313	FASSA PRESTACION DE SERVICIOS DE SALUD A LA PERSONA	ACREEDORA	REGISTRO	SUB CUENTA
4213-8314	FASSA GENERACION DE RECURSOS PARA LA SALUD	ACREEDORA	REGISTRO	SUB CUENTA
4213-8315	APORTACIONES MUNICIPALES AMBULANCIAS TRASLADOS	ACREEDORA	REGISTRO	SUB CUENTA
4220	TRANSFERENCIAS ASIGNACIONES SUBSIDIOS Y OTRAS AYUDAS	ACREEDORA	ACUMULATIVA	RUBRO
4223	SUBSIDIOS Y SUBVENCIONES	ACREEDORA	ACUMULATIVA	CUENTA
4223-9301	PRESUPUESTO ESTATAL	ACREEDORA	REGISTRO	SUB CUENTA
4223-9302	GASTOS CATASTROFICOS	ACREEDORA	REGISTRO	SUB CUENTA
4223-9303	SMNG SIGLO XXI	ACREEDORA	REGISTRO	SUB CUENTA
4223-9304	APORTACION SOLIDARIA FEDERAL	ACREEDORA	REGISTRO	SUB CUENTA
4223-9306	SEGURO POPULAR (INGRESO EN ESPECIE)	ACREEDORA	REGISTRO	SUB CUENTA
4223-9307	ASE LIQUIDA ESTATAL	ACREEDORA	REGISTRO	SUB CUENTA
4223-9308	INSABI EN ESPECIE	ACREEDORA	REGISTRO	SUB CUENTA
4223-9309	FIDEICOMISO INSABI ESPECIE (GTS CATASTROF.)	ACREEDORA	REGISTRO	SUB CUENTA
4223-9310	AFASPE RAMO 12	ACREEDORA	REGISTRO	SUB CUENTA
4223-9311	AFASPE APORTACION EN ESPECIE	ACREEDORA	REGISTRO	SUB CUENTA

Cuenta	Descripción	Naturaleza	Acumulativa/ Registro	Clasificación
4223-9316	PROGRAMA DE APOYO PARA FORTALECIMIENTO DE LA CALIDAD EN LOS SERVICIOS DE SALUD	ACREEDORA	REGISTRO	SUB CUENTA
4223-9318	FONDO DE APORTACIONES PARA LOS SERVICIOS DE SALUD A LA COMUN. (RAMO 12 COFEPRIS)	ACREEDORA	REGISTRO	SUB CUENTA
4223-9320	CONVENIENCENSIDA	ACREEDORA	REGISTRO	SUB CUENTA
4223-9321	CONVENIO ENARM	ACREEDORA	REGISTRO	SUB CUENTA
4223-9322	PROSPERA (OPORTUNIDADES)	ACREEDORA	REGISTRO	SUB CUENTA
4223-9323	PROGRAMA DE FORTALECIMIENTO A LA ATENCION MEDICA (FAM)	ACREEDORA	REGISTRO	SUB CUENTA
4223-9327	FONDO DE PREVISION PRESUPUESTAL (FPP)	ACREEDORA	REGISTRO	SUB CUENTA
4223-9328	CUOTA SOCIAL SEGURO (POPULAR)	ACREEDORA	REGISTRO	SUB CUENTA
4223-9329	FONDO REGIONAL	ACREEDORA	REGISTRO	SUB CUENTA
4223-9330	DEPOSITO CONSTITUIDO EN LA TESOFE	ACREEDORA	REGISTRO	SUB CUENTA
4223-9331	FASSA RECTORIA DEL SISTEMA DE SALUD	ACREEDORA	REGISTRO	SUB CUENTA
4223-9332	FASSA PROTECCION SOCIAL EN SALUD	ACREEDORA	REGISTRO	SUB CUENTA
4223-9333	FONDO DE INFRAESTRUCTURA SOCIAL ESTATAL (FISE)	ACREEDORA	REGISTRO	SUB CUENTA
4223-9334	PROSPERA (OPORTUNIDADES) APORTACIONES EN ESPECIE	ACREEDORA	REGISTRO	SUB CUENTA
4223-9335	CALIDAD EN LA ATENCION MEDICA 2016	ACREEDORA	REGISTRO	SUB CUENTA
4223-9336	APORTACION SOLIDARIA FEDERAL Y CUOTA SOCIAL INSABI	ACREEDORA	REGISTRO	SUB CUENTA
4223-9337	SALUD EN TU ESCUELA	ACREEDORA	REGISTRO	SUB CUENTA
4223-9338	ATENCION A LA SALUD	ACREEDORA	REGISTRO	SUB CUENTA
4223-9339	PROGRAMA NACIONAL DE RECONSTRUCCION	ACREEDORA	REGISTRO	SUB CUENTA
4300	OTROS INGRESOS Y BENEFICIOS	ACREEDORA	ACUMULATIVA	GRUPO
4310	INGRESOS FINANCIEROS	ACREEDORA	ACUMULATIVA	RUBRO
4311	INTERESES GANADOS DE VALORES CREDITOS BONOS Y OTROS.	ACREEDORA	ACUMULATIVA	CUENTA
4319	OTROS INGRESOS FINANCIEROS	ACREEDORA	ACUMULATIVA	CUENTA
4330	DISMINUCION DEL EXCESO DE ESTIMACIONES POR PERDIDA O DETERIORO U OBSOLESCENCIA	ACREEDORA	ACUMULATIVA	RUBRO
4331	DISMINUCION DEL EXCESO DE ESTIMACIONES POR PERDIDA O DETERIORO U OBSOLESCENCIA	ACREEDORA	ACUMULATIVA	CUENTA
4390	OTROS INGRESOS Y BENEFICIOS VARIOS	ACREEDORA	ACUMULATIVA	RUBRO
4391	OTROS INGRESOS DE EJERCICIOS ANTERIORES	ACREEDORA	ACUMULATIVA	CUENTA
4399	OTROS INGRESOS Y BENEFICIOS VARIOS	ACREEDORA	ACUMULATIVA	CUENTA
4399-0001	DIVERSOS	ACREEDORA	REGISTRO	SUB CUENTA
5000	GASTOS Y OTRAS PERDIDAS	DEUDORA	ACUMULATIVA	GENERO
5100	GASTOS DE FUNCIONAMIENTO	DEUDORA	ACUMULATIVA	GRUPO
5110	SERVICIOS PERSONALES	DEUDORA	ACUMULATIVA	RUBRO
5111	REMUNERACIONES AL PERSONAL DE ACREEDOR PERMANENTE	DEUDORA	ACUMULATIVA	CUENTA
5111-1131000	SUELDO BASE AL PERSONAL DE BASE	DEUDORA	REGISTRO	SUB CUENTA
5111-1132000	SUELDO BASE AL PERSONAL DE CONFIANZA	DEUDORA	REGISTRO	SUB CUENTA
5112	REMUNERACIONES AL PERSONAL DE ACREEDOR TRANSITORIO	DEUDORA	ACUMULATIVA	CUENTA
5112-1210000	HONORARIOS ASIMILABLES A SALARIOS	DEUDORA	REGISTRO	SUB CUENTA

Cuenta	Descripción	Naturaleza	Acumulativa/ Registro	Clasificación
5112-1220000	SUELDO BASE AL PERSONAL EVENTUAL	DEUDORA	REGISTRO	SUB CUENTA
5113	REMUNERACIONES ADICIONALES Y ESPECIALES	DEUDORA	ACUMULATIVA	CUENTA
5113-1310000	PRIMAS POR AÑOS DE SERVICIOS EFECTIVOS PRESTADOS	DEUDORA	REGISTRO	SUB CUENTA
5113-1321000	PRIMAS DE VACACIONES Y DOMINICAL	DEUDORA	REGISTRO	SUB CUENTA
5113-1321001	PRIMAS DE VACACIONES	DEUDORA	REGISTRO	SUB CUENTA
5113-1321002	PRIMA DOMINICAL	DEUDORA	REGISTRO	SUB CUENTA
5113-1322000	GRATIFICACION DE FIN DE AÑO	DEUDORA	REGISTRO	SUB CUENTA
5113-1330000	HORAS EXTRAORDINARIAS	DEUDORA	REGISTRO	SUB CUENTA
5113-1340000	COMPENSACIONES	DEUDORA	REGISTRO	SUB CUENTA
5113-1340004	AYUDA PARA GASTOS DE ADMINISTRACION Y ACTUALIZACION	DEUDORA	REGISTRO	SUB CUENTA
5113-1340007	COMPENSACION DE BAJO RIESGO	DEUDORA	REGISTRO	SUB CUENTA
5113-1346000	COMPENSACIONES ADICIONALES POR SERVICIOS ESPECIALES	DEUDORA	REGISTRO	SUB CUENTA
5113-1347000	COMPENSACION POR ACTUALIZACION FORMACION ACADEMICA	DEUDORA	REGISTRO	SUB CUENTA
5114	SEGURIDAD SOCIAL	DEUDORA	ACUMULATIVA	CUENTA
5114-1410000	APORTACIONES DE SEGURIDAD SOCIAL	DEUDORA	REGISTRO	SUB CUENTA
5114-1410001	APORTACIONES DE SEGURIDAD SOCIAL ISSSTE	DEUDORA	REGISTRO	SUB CUENTA
5114-1410004	APORTACIONES DE SEGURIDAD SOCIAL ESTANCIAS INFANTILES	DEUDORA	REGISTRO	SUB CUENTA
5114-1410005	APORTACIONES DE SEGURIDAD SOCIAL (PAGO DE CESANTIA EN EDAD AVANZADA)	DEUDORA	REGISTRO	SUB CUENTA
5114-1420000	APORTACIONES DE FONDO A VIVIENDA	DEUDORA	REGISTRO	SUB CUENTA
5114-1430000	APORTACIONES AL SISTEMA DE AHORRO PARA EL RETIRO	DEUDORA	REGISTRO	SUB CUENTA
5114-1430001	SEGURO DEL RETIRO Y AHORRO SOLIDARIO	DEUDORA	REGISTRO	SUB CUENTA
5114-1440000	APORTACIONES PARA SEGUROS	DEUDORA	REGISTRO	SUB CUENTA
5114-1440001	APORTACIONES PARA SEGUROS (SEGURO COLECTIVO)	DEUDORA	REGISTRO	SUB CUENTA
5114-1440002	APORTACIONES PARA SEGUROS (SEGURO INSTITUCIONAL)	DEUDORA	REGISTRO	SUB CUENTA
5114-1440003	APORTACIONES PARA SEGUROS (SEGUROS DE RIESGOS PROFESIONALES)	DEUDORA	REGISTRO	SUB CUENTA
5115	OTRAS PRESTACIONES SOCIALES Y ECONOMICAS	DEUDORA	ACUMULATIVA	CUENTA
5115-1510000	CUOTAS PARA EL FONDO DE AHORRO	DEUDORA	REGISTRO	SUB CUENTA
5115-1540000	PRESTACIONES CONTRACTUALES	DEUDORA	REGISTRO	SUB CUENTA
5115-1540001	DIA DE REYES	DEUDORA	REGISTRO	SUB CUENTA
5115-1540002	DIA DE LAS MADRES	DEUDORA	REGISTRO	SUB CUENTA
5115-1540003	DIA DEL TRABAJADOR	DEUDORA	REGISTRO	SUB CUENTA
5115-1540004	AYUDA DE DESPENSA	DEUDORA	REGISTRO	SUB CUENTA
5115-1540005	AYUDA DE ANTEOJOS	DEUDORA	REGISTRO	SUB CUENTA
5115-1540006	AYUDA DE LICENCIA DE MANEJO	DEUDORA	REGISTRO	SUB CUENTA
5115-1540007	AYUDA PARA SERVICIOS	DEUDORA	REGISTRO	SUB CUENTA
5115-1540008	PREVISION SOCIAL MULTIPLE	DEUDORA	REGISTRO	SUB CUENTA
5115-1540019	COMPENSACION GARANTIZADA	DEUDORA	REGISTRO	SUB CUENTA

Cuenta	Descripción	Naturaleza	Acumulativa/ Registro	Clasificación
5115-1590000	OTRAS PRESTACIONES SOCIALES Y ECONOMICAS	DEUDORA	REGISTRO	SUB CUENTA
5115-1590001	VALES DECEMBRINOS PERSONAL DE BASE	DEUDORA	REGISTRO	SUB CUENTA
5115-1590002	VALES DECEMBRINOS PERSONAL DE CONFIANZA	DEUDORA	REGISTRO	SUB CUENTA
5115-1590003	VALES DECEMBRINOS PERSONAL EVENTUAL	DEUDORA	REGISTRO	SUB CUENTA
5115-1590004	VALES DECEMBRINOS PERSONAL MANDOS MEDIOS	DEUDORA	REGISTRO	SUB CUENTA
5115-1590005	VALES DECEMBRINOS PERSONAL MEDICOS RESIDENTES R1 Y R2	DEUDORA	REGISTRO	SUB CUENTA
5115-1590008	VALES DECEMBRINOS AFICH	DEUDORA	REGISTRO	SUB CUENTA
5115-1590009	ASIGNACION BRUTA	DEUDORA	REGISTRO	SUB CUENTA
5115-1590010	VALES DE PRODUCTIVIDAD	DEUDORA	REGISTRO	SUB CUENTA
5115-1590011	BONO DE DESEMPEÑO	DEUDORA	REGISTRO	SUB CUENTA
5115-1593000	OTRAS PRESTACIONES	DEUDORA	REGISTRO	SUB SUB CUENTA
5115-1593010	VALES DE PRODUCTIVIDAD	DEUDORA	REGISTRO	SUB SUB CUENTA
5116	PAGO DE ESTIMULOS A SERVIDORES PUBLICOS	DEUDORA	ACUMULATIVA	CUENTA
5116-1710000	ESTIMULOS	DEUDORA	REGISTRO	SUB CUENTA
5116-1710001	ESTIMULO AL PERSONAL HNP	DEUDORA	REGISTRO	SUB CUENTA
5116-1710002	ESTIMULO POR ASISTENCIA PERFECTA	DEUDORA	REGISTRO	SUB CUENTA
5116-1710003	ESTIMULO POR ASISTENCIA Y PERMANENCIA EN EL TRABAJO	DEUDORA	REGISTRO	SUB CUENTA
5116-1710004	ESTIMULO TRIMESTRAL POR ASISTENCIA EN EL TRABAJO	DEUDORA	REGISTRO	SUB CUENTA
5120	MATERIALES Y SUMINISTROS	DEUDORA	ACUMULATIVA	RUBRO
5121	MATERIALES DE ADMINISTRACION EMISION DE DOCUMENTOS Y ARTICULOS OFICIALES	DEUDORA	ACUMULATIVA	CUENTA
5121-2110000	MATERIALES Y UTILES DE OFICINA	DEUDORA	REGISTRO	SUB CUENTA
5121-2111000	MATERIALES UTILES Y EQUIPOS MENORES DE OFICINA	DEUDORA	REGISTRO	SUB CUENTA
5121-2120000	MATERIALES Y UTILES DE ACREEDOR	DEUDORA	REGISTRO	SUB CUENTA
5121-2121000	MATERIALES Y UTILES DE ACREEDOR Y REPRODUCCION	DEUDORA	REGISTRO	SUB CUENTA
5121-2130000	MATERIAL ESTADISTICO Y GEOGRAFICO	DEUDORA	REGISTRO	SUB CUENTA
5121-2140000	MATERIALES UTILES Y EQUIPOS DE TECNOLOGIA	DEUDORA	REGISTRO	SUB CUENTA
5121-2140001	MATERIALES UTILES Y EQUIPOS DE TECNOLOGIA (TONERS)	DEUDORA	REGISTRO	SUB CUENTA
5121-2141000	MATERIALES UTILES Y EQUIPOS MENORES DE TECNOLOGIAS DE LA INFORMACION Y COMUNICA	DEUDORA	REGISTRO	SUB CUENTA
5121-2150000	MATERIAL IMPRESO E INFORMACION DIGITAL	DEUDORA	REGISTRO	SUB CUENTA
5121-2151000	MATERIAL IMPRESO E INFORMACION DIGITAL	DEUDORA	REGISTRO	SUB SUB CUENTA
5121-2160000	MATERIAL DE LIMPIEZA	DEUDORA	REGISTRO	SUB CUENTA
5121-2160001	MATERIAL DE LIMPIEZA APORTACION EN ESPECIE	DEUDORA	REGISTRO	SUB SUB CUENTA
5121-2161000	MATERIAL DE LIMPIEZA	DEUDORA	REGISTRO	SUB CUENTA
5121-2170000	MATERIALES Y UTILES DE ENSEÑANZA	DEUDORA	REGISTRO	SUB CUENTA
5121-2171000	MATERIALES Y UTILES DE ENSEÑANZA	DEUDORA	REGISTRO	SUB CUENTA
5121-2180000	MATERIALES Y SUMINISTROS PARA PLANTELES EDUCATIVOS	DEUDORA	REGISTRO	SUB CUENTA
5122	ALIMENTOS Y UTENSILIOS	DEUDORA	ACUMULATIVA	CUENTA
5122-2210000	PRODUCTOS ALIMENTICIOS PARA PROGRAMAS INSTITUCIONALES	DEUDORA	REGISTRO	SUB CUENTA

Cuenta	Descripción	Naturaleza	Acumulativa/ Registro	Clasificación
5122-2210001	PRODUCTOS ALIMENTICIOSALIMENTOS	DEUDORA	REGISTRO	SUB CUENTA
5122-2210002	PRODUCTOS ALIMENTICIOSAGUA PURIFICADA	DEUDORA	REGISTRO	SUB CUENTA
5122-2210003	PRODUCTOS ALIMENTICIOS EN ESPECIE	DEUDORA	REGISTRO	SUB CUENTA
5122-2211000	PRODUCTOS ALIMENTICIOS PARA LOS EFECTIVOS QUE PARTICIPEN EN PROGR. DE SEG. PUB	DEUDORA	REGISTRO	SUB CUENTA
5122-2212000	PRODUCTOS ALIMENTICIOS PARA LOS EFECTIVOS REALICEN LABORES EN CAMPO O DE SUPERV.	DEUDORA	REGISTRO	SUB CUENTA
5122-2213000	PRODUCTOS ALIMENTICIOS PARA PERSONAL EN INSTAL. DE LAS DEPENDENCIAS Y ENTIDADES	DEUDORA	REGISTRO	SUB CUENTA
5122-2213001	PRODUCTOS ALIMENTICIOS ALIMENTOS	DEUDORA	REGISTRO	SUB SUB CUENTA
5122-2216000	PRODUCTOS ALIMENTICIOS PARA PERSONAS ASOCIADO A LA PRESTACION DE SERVICIOS PUBLI	DEUDORA	REGISTRO	SUB CUENTA
5122-2216001	PRODUCTOS ALIMENTICIOS ALIMENTOS	DEUDORA	REGISTRO	SUB CUENTA
5122-2216002	PRODUCTOS ALIMENTICIOS AGUA PURIFICADA	DEUDORA	REGISTRO	SUB SUB CUENTA
5122-2220000	PRODUCTOS ALIMENTICIOS PARA ANIMALES	DEUDORA	REGISTRO	SUB SUB CUENTA
5122-2221000	PRODUCTOS ALIMENTICIOS PARA ANIMALES	DEUDORA	REGISTRO	SUB CUENTA
5122-2230000	UTENSILIOS PARA EL SERVICIO DE ALIMENTACION	DEUDORA	REGISTRO	SUB CUENTA
5122-2231000	UTENSILIOS PARA EL SERVICIO DE ALIMENTACION	DEUDORA	REGISTRO	SUB CUENTA
5123	MATERIAS PRIMAS Y MATERIALES DE PRODUCCION Y COMERCIALIZACION	DEUDORA	ACUMULATIVA	CUENTA
5123-2310000	PRODUCTOSALIMENTICIOSAGROPECUARIOS Y FORESTALES ADQ. COMO MATERIA PRIMA	DEUDORA	REGISTRO	SUB CUENTA
5123-2320000	INSUMOS TEXTILES ADQUIRIDOS COMO MATERIA PRIMA	DEUDORA	REGISTRO	SUB CUENTA
5123-2330000	PRODUCTOS DE PAPELCARTON E IMPRESOS ADQUIRIDOS	DEUDORA	REGISTRO	SUB CUENTA
5123-2340000	COMBUSTIBLESLUBRICANTESADITIVOSCARBON Y SUS DERIVADOS ADQ. COMO MAT. PRIMA	DEUDORA	REGISTRO	SUB CUENTA
5123-2350000	PRODUCTOS QUIMICOSADQUIRIDOS COMO MATERIA PRIMA	DEUDORA	REGISTRO	SUB CUENTA
5123-2351000	PRODUCTOS QUIMICOS FARMACEUTICOS Y DE LABORATORIO ADQUIRIDOS COMO MATERIA PRIMA	DEUDORA	REGISTRO	SUB CUENTA
5123-2370000	PRODUCTOS DE CUEROPIELPLASTICO Y HULE ADQUIRIDOS COMO MATERIA PRIMA	DEUDORA	REGISTRO	SUB CUENTA
5123-2371000	PRODUCTOS DE CUERO PIEL PLASTICO Y HULE ADQUIRIDOS COMO MATERIA PRIMA	DEUDORA	REGISTRO	SUB CUENTA
5123-2390000	OTROS PRODUCTOS ADQUIRIDOS COMO MATERIA PRIMA	DEUDORA	REGISTRO	SUB CUENTA
5124	MATERIALES Y ARTICULOS DE CONSTRUCCION Y DE REPARACION	DEUDORA	ACUMULATIVA	CUENTA
5124-2410000	PRODUCTOS MINERALES NO METALICOS	DEUDORA	REGISTRO	SUB CUENTA
5124-2411000	PRODUCTOS MINERALES NO METALICOS	DEUDORA	REGISTRO	SUB CUENTA
5124-2420000	CEMENTO Y PRODUCTOS DE CONCRETO	DEUDORA	REGISTRO	SUB CUENTA
5124-2421000	CEMENTO Y PRODUCTOS DE CONCRETO	DEUDORA	REGISTRO	SUB CUENTA
5124-2430000	CALYESO Y PRODUCTOS DE YESO	DEUDORA	REGISTRO	SUB CUENTA
5124-2431000	CAL YESO Y PRODUCTOS DE YESO	DEUDORA	REGISTRO	SUB CUENTA
5124-2440000	MADERA Y PRODUCTOS DE MADERA	DEUDORA	REGISTRO	SUB CUENTA
5124-2441000	MADERA Y PRODUCTOS DE MADERA	DEUDORA	REGISTRO	SUB CUENTA
5124-2450000	VIDRIO Y PRODUCTOS DE VIDRIO	DEUDORA	REGISTRO	SUB CUENTA

Cuenta	Descripción	Naturaleza	Acumulativa/ Registro	Clasificación
5124-2451000	VIDRIO Y PRODUCTOS DE VIDRIO	DEUDORA	REGISTRO	SUB CUENTA
5124-2460000	MATERIAL ELECTRICO Y ELECTRONICO	DEUDORA	REGISTRO	SUB CUENTA
5124-2461000	MATERIAL ELECTRICO Y ELECTRONICO	DEUDORA	REGISTRO	SUB CUENTA
5124-2470000	ARTICULOS METALICOS PARA LA CONSTRUCCION	DEUDORA	REGISTRO	SUB CUENTA
5124-2471000	ARTICULOS METALICOS PARA LA CONSTRUCCION	DEUDORA	REGISTRO	SUB CUENTA
5124-2480000	MATERIALES COMPLEMENTARIOS	DEUDORA	REGISTRO	SUB CUENTA
5124-2481000	MATERIALES COMPLEMENTARIOS	DEUDORA	REGISTRO	SUB CUENTA
5124-2490000	OTROS MATERIALES Y ARTICULOS DE CONSTRUCCION	DEUDORA	REGISTRO	SUB CUENTA
5124-2491000	OTROS MATERIALES Y ARTICULOS DE CONSTRUCCION Y REPARACION	DEUDORA	REGISTRO	SUB CUENTA
5125	PRODUCTOS QUIMICOS FARMACEUTICOS Y DE LABORATORIO	DEUDORA	ACUMULATIVA	CUENTA
5125-2110000	MATERIALES Y UTILES DE OFICINA	DEUDORA	REGISTRO	SUB CUENTA
5125-2140000	MATERIALES UTILES Y EQUIPOS DE TECNOLOGIA	DEUDORA	REGISTRO	SUB CUENTA
5125-2510000	PRODUCTOS QUIMICOS BASICOS	DEUDORA	REGISTRO	SUB CUENTA
5125-2510002	PRODUCTOS QUIMICOS BASICOS CLORO AYUNTAMIENTOS	DEUDORA	REGISTRO	SUB CUENTA
5125-2510003	PRUEBA HEMOGLOBINA GLUCOCILADA	DEUDORA	REGISTRO	SUB CUENTA
5125-2510005	PRODUCTOS QUIMICOS BASICOS APORTACION EN ESPECIE	DEUDORA	REGISTRO	SUB CUENTA
5125-2511000	PRODUCTOS QUIMICOS BASICOS	DEUDORA	REGISTRO	SUB CUENTA
5125-2520000	FERTILIZANTES PESTICIDAS Y OTROS	DEUDORA	REGISTRO	SUB CUENTA
5125-2520001	FERTILIZANTES PESTICIDAS Y OTROS EN APORTACION EN ESPECIE	DEUDORA	REGISTRO	SUB SUB CUENTA
5125-2521000	FERTILIZANTES PESTICIDAS Y OTROS AGROQUIMICOS	DEUDORA	REGISTRO	SUB CUENTA
5125-2530000	MEDICINAS Y PRODUCTOS FARMACEUTICOS	DEUDORA	REGISTRO	SUB CUENTA
5125-2530001	MEDICINAS Y PRODUCTOS FARMACEUTICOS (OXIGENO HOSPITALARIO)	DEUDORA	REGISTRO	SUB CUENTA
5125-2530002	MEDICINAS Y PRODUCTOS FARMACEUTICOS (OXIGENO DOMICILIARIO)	DEUDORA	REGISTRO	SUB CUENTA
5125-2530003	MEDICINAS Y PRODUCTOS FARMACEUTICOS (VACUNAS)	DEUDORA	REGISTRO	SUB CUENTA
5125-2530004	MEDICINAS Y PRODUCTOS FARMACEUTICOS (INGRESOS EN ESPECIE)	DEUDORA	REGISTRO	SUB CUENTA
5125-2530005	MEDICINAS Y PRODUCTOS FARMACEUTICOS CAUSES	DEUDORA	REGISTRO	SUB CUENTA
5125-2530006	MEDICINAS Y PRODUCTOS FARMACEUTICOS NO CAUSES	DEUDORA	REGISTRO	SUB CUENTA
5125-2530007	MEDICINAS Y PRODUCTOS FARMACEUTICOS PATENTE	DEUDORA	REGISTRO	SUB CUENTA
5125-2530008	MEDICINAS Y PRODUCTOS FARMACEUTICOS ESPECIALIDAD	DEUDORA	REGISTRO	SUB SUB CUENTA
5125-2530009	MEDICINAS Y PRODUCTOS FARMACEUTICOS (PARENTERAL Y MEZCLAS NEONATAL Y ADULTO)	DEUDORA	REGISTRO	SUB CUENTA
5125-2530011	MEDICINAS Y PRODUCTOS FARMACEUTICOS (MEZCLAS ONCOLOGICAS)	DEUDORA	REGISTRO	SUB CUENTA
5125-2530012	MEDICINAS Y PRODUCTOS FARMACEUTICOS APORTACION EN ESPECIE (SEGURO POPULAR)	DEUDORA	REGISTRO	SUB SUB CUENTA
5125-2531000	MEDICINAS Y PRODUCTOS FARMACEUTICOS	DEUDORA	REGISTRO	SUB CUENTA
5125-2531001	MEDICINAS Y PRODUCTOS FARMACEUTICOS (OXIGENO HOSPITALARIO)	DEUDORA	REGISTRO	SUB SUB CUENTA
5125-2531003	MEDICINAS Y PRODUCTOS FARMACEUTICOS (VACUNAS)	DEUDORA	REGISTRO	SUB SUB CUENTA

Cuenta	Descripción	Naturaleza	Acumulativa/ Registro	Clasificación
5125-2531004	MEDICINAS Y PRODUCTOS FARMACEUTICOS (INGRESOS EN ESPECIE)	DEUDORA	REGISTRO	SUB SUB CUENTA
5125-2531005	MEDICINAS Y PRODUCTOS FARMACEUTICOS CAUSES	DEUDORA	REGISTRO	SUB SUB CUENTA
5125-2531006	MEDICINAS Y PRODUCTOS FARMACEUTICOS NO CAUSES	DEUDORA	REGISTRO	SUB SUB CUENTA
5125-2531012	MEDICINAS Y PRODUCTOS FARMACEUTICOS APORTACION EN ESPECIE	DEUDORA	REGISTRO	SUB SUB CUENTA
5125-2540000	MATERIALESACCESORIOS Y SUMINISTROS MEDICOS	DEUDORA	REGISTRO	SUB CUENTA
5125-2540001	MATERIAL CURACION PARA ESTOMATOLOGIA	DEUDORA	REGISTRO	SUB CUENTA
5125-2540002	ALOINJERTOS	DEUDORA	REGISTRO	SUB CUENTA
5125-2540003	MATERIALACCESORIOS Y SUMINISTROS MEDICOS (LENTES INTRAOCULARES)	DEUDORA	REGISTRO	SUB CUENTA
5125-2540004	MATERIALACCESORIOS Y SUM. MEDICOS (PARENTERAL Y MEZCLAS NEONATAL Y ADULTO)	DEUDORA	REGISTRO	SUB CUENTA
5125-2540006	MATERIALACCESORIOS Y SUMINISTROS MEDICOS (MEZCLAS ONCOLOGICAS)	DEUDORA	REGISTRO	SUB CUENTA
5125-2540008	MATERIALACCESORIOS Y SUMINISTROS MEDICOS APORTACIONES EN ESPECIE	DEUDORA	REGISTRO	SUB CUENTA
5125-2540009	MATERIALESACCESORIOS Y SUMINISTROS MEDICOS OSTEOSINTESIS Y ENDOPROTESIS	DEUDORA	REGISTRO	SUB CUENTA
5125-2541000	MATERIALES ACCESORIOS Y SUMINISTROS MEDICOS	DEUDORA	REGISTRO	SUB CUENTA
5125-2541001	MATERIAL CURACION PARA ESTOMATOLOGIA	DEUDORA	REGISTRO	SUB SUB CUENTA
5125-2541002	ALOINJERTOS	DEUDORA	REGISTRO	SUB SUB CUENTA
5125-2541008	MATERIAL ACCESORIOS Y SUMINISTROS MEDICOS APORTACIONES EN ESPECIE	DEUDORA	REGISTRO	SUB SUB CUENTA
5125-2542000	MATERIALES ACCESORIOS Y SUMINISTROS MEDICOS PARA EL SECTOR PUBLICO	DEUDORA	REGISTRO	SUB CUENTA
5125-2550000	MATERIALESACCESORIOS Y SUMINISTROS DE LABORATORIO	DEUDORA	REGISTRO	SUB CUENTA
5125-2550001	MATERIALES ACCESORIOS Y SUMINISTROS DE LABORATORIO	DEUDORA	REGISTRO	SUB SUB CUENTA
5125-2550002	MATERIALESACCESORIOS Y SUMINISTROS DE LABORATORIO MATERIAL RADIOLOGICO	DEUDORA	REGISTRO	SUB CUENTA
5125-2550003	MATERIALES ACCESORIOS Y SUMINISTROS DE LABORATORIO EN ESPECIE	DEUDORA	REGISTRO	SUB SUB CUENTA
5125-2551000	MATERIALES ACCESORIOS Y SUMINISTROS DE LABORATORIO	DEUDORA	REGISTRO	SUB CUENTA
5125-2551001	MATERIALES ACCESORIOS Y SUMINISTROS DE LABORATORIO	DEUDORA	REGISTRO	SUB CUENTA
5125-2560000	FIBRAS SINTETICASHULESPLASTICOS Y DERIVADOS	DEUDORA	REGISTRO	SUB CUENTA
5125-2561000	FIBRAS SINTETICAS HULES PLASTICOS Y DERIVADOS	DEUDORA	REGISTRO	SUB CUENTA
5125-2590000	OTROS PRODUCTOS QUIMICOS	DEUDORA	REGISTRO	SUB CUENTA
5125-2590001	OTROS PRODUCTOS QUIMICOS APORTACIONES EN ESPECIE	DEUDORA	REGISTRO	SUB SUB CUENTA
5125-2591000	OTROS PRODUCTOS QUIMICOS	DEUDORA	REGISTRO	SUB CUENTA
5126	COMBUSTIBLES LUBRICANTES Y ADITIVOS	DEUDORA	ACUMULATIVA	CUENTA
5126-2611000	COMBUSTIBLES	DEUDORA	REGISTRO	SUB CUENTA
5126-2611001	GASOLINA	DEUDORA	REGISTRO	SUB CUENTA
5126-2611002	DIESEL ASIGNADOS A LAS Y LOS SERVIDORES PUBLICOS	DEUDORA	REGISTRO	SUB CUENTA
5126-2611003	LUBRICANTES Y ADITIVOS ASIGNADOS A LAS Y LOS SERVIDORES PUBLICOS	DEUDORA	REGISTRO	SUB CUENTA

Cuenta	Descripción	Naturaleza	Acumulativa/ Registro	Clasificación
5126-2612000	LUBRICANTES Y ADITIVOS	DEUDORA	REGISTRO	SUB CUENTA
5126-2612001	GASOLINA SERVICIOS ADMINISTRATIVOS	DEUDORA	REGISTRO	SUB CUENTA
5126-2612002	DIESEL SERVICIOS ADMINISTRATIVOS	DEUDORA	REGISTRO	SUB CUENTA
5126-2612003	LUBRICANTES Y ADITIVOS SERVICIOS ADMINISTRATIVOS	DEUDORA	REGISTRO	SUB CUENTA
5126-2620000	CARBON Y SUS DERIVADOS	DEUDORA	REGISTRO	SUB SUB CUENTA
5127	VESTUARIO BLANCOS PRENDAS DE PROTECCION Y ARTICULOS DEPORTIVOS	DEUDORA	ACUMULATIVA	CUENTA
5127-2710000	VESTUARIO Y UNIFORMES	DEUDORA	REGISTRO	SUB CUENTA
5127-2710001	ROPA CONTRACTUAL	DEUDORA	REGISTRO	SUB SUB CUENTA
5127-2711000	VESTUARIO Y UNIFORMES	DEUDORA	REGISTRO	SUB CUENTA
5127-2720000	PRENDAS DE SEGURIDAD Y PROTECCION PERSONAL	DEUDORA	REGISTRO	SUB CUENTA
5127-2720001	PRENDAS DE SEGURIDAD Y PROTECCION PERSONAL	DEUDORA	REGISTRO	SUB CUENTA
5127-2721000	PRENDAS DE SEGURIDAD Y PROTECCION PERSONAL	DEUDORA	REGISTRO	SUB CUENTA
5127-2721001	PRENDAS DE SEGURIDAD Y PROTECCION PERSONAL	DEUDORA	REGISTRO	SUB CUENTA
5127-2730000	ARTICULOS DEPORTIVOS	DEUDORA	REGISTRO	SUB CUENTA
5127-2740000	PRODUCTOS TEXTILES	DEUDORA	REGISTRO	SUB CUENTA
5127-2741000	PRODUCTOS TEXTILES	DEUDORA	REGISTRO	SUB CUENTA
5127-2750000	BLANCOS Y OTROS PRODUCTOS TEXTILES	DEUDORA	REGISTRO	SUB CUENTA
5127-2751000	BLANCOS Y OTROS PRODUCTOS TEXTILES EXCEPTO PRENDAS DE VESTIR	DEUDORA	REGISTRO	SUB CUENTA
5128	MATERIALES Y SUMINISTROS PARA SEGURIDAD	DEUDORA	ACUMULATIVA	CUENTA
5128-2820000	MATERIALES DE SEGURIDAD PUBLICA	DEUDORA	REGISTRO	SUB CUENTA
5129	HERRAMIENTAS REFACCIONES Y ACCESORIOS MENORES	DEUDORA	ACUMULATIVA	CUENTA
5129-2910000	HERRAMIENTAS MENORES	DEUDORA	REGISTRO	SUB CUENTA
5129-2911000	HERRAMIENTAS MENORES	DEUDORA	REGISTRO	SUB CUENTA
5129-2920000	REFACCIONES Y ACCESORIOS MENORES DE EDIFICIOS	DEUDORA	REGISTRO	SUB CUENTA
5129-2921000	REFACCIONES Y ACCESORIOS MENORES DE EDIFICIOS	DEUDORA	REGISTRO	SUB CUENTA
5129-2930000	REFAC- Y ACCESORIOS MENORES DE MOBILIARIO Y EQUIPO DE ADM. EDUC. Y RECREATIVO	DEUDORA	REGISTRO	SUB CUENTA
5129-2931000	REFAC- Y ACCESORIOS MENORES DE MOBILIARIO Y EQUIPO DE ADM. EDUC. Y RECREATIVO	DEUDORA	REGISTRO	SUB CUENTA
5129-2940000	REFACCIONES Y ACCESORIOS MENORES DE COMPUTO	DEUDORA	REGISTRO	SUB CUENTA
5129-2941000	REFACC Y ACCES MNORES P/EQ. DE COMPUTO Y TELECOM.	DEUDORA	REGISTRO	SUB CUENTA
5129-2950000	REFACCIONES Y ACCESORIOS DE EQUIPO E INSTRUMENTAL MEDICO	DEUDORA	REGISTRO	SUB CUENTA
5129-2951000	REFACC. Y ACCES MENORES DE EQ E INSTRUM. MEDICO Y DE LAB.	DEUDORA	REGISTRO	SUB CUENTA
5129-2960000	REFACCIONES Y ACCESORIOS MENORES DE TRANSPORTE	DEUDORA	REGISTRO	SUB CUENTA
5129-2961000	REFACCIONES Y ACCESORIOS MENORES DE EQUIPO DE TRANSPORTE	DEUDORA	REGISTRO	SUB CUENTA
5129-2980000	REFACCIONES Y ACCESORIOS MENORES DE MAQUINARIA Y OTROS EQUIPOS	DEUDORA	REGISTRO	SUB CUENTA
5129-2981000	REFACCIONES Y ACCESORIOS MENORES DE MAQUINARIA Y OTROS EQUIPOS	DEUDORA	REGISTRO	SUB CUENTA

Cuenta	Descripción	Naturaleza	Acumulativa/ Registro	Clasificación
5129-2990000	REFACCIONES Y ACCESORIOS MENORES OTROS BIENES MUEBLES	DEUDORA	REGISTRO	SUB CUENTA
5130	SERVICIOS GENERALES	DEUDORA	ACUMULATIVA	RUBRO
5131	SERVICIOS BASICOS	DEUDORA	ACUMULATIVA	CUENTA
5131-3110000	ENERGIA ELECTRICA	DEUDORA	REGISTRO	SUB CUENTA
5131-3111000	SERVICIOS DE ENERGIA ELECTRICA	DEUDORA	REGISTRO	SUB CUENTA
5131-3120000	GAS	DEUDORA	REGISTRO	SUB CUENTA
5131-3121000	SERVICIOS DE GAS	DEUDORA	REGISTRO	SUB CUENTA
5131-3130000	AGUA	DEUDORA	REGISTRO	SUB CUENTA
5131-3131000	SERVICIOS DE AGUA	DEUDORA	REGISTRO	SUB CUENTA
5131-3140000	TELEFONIA TRADICIONAL	DEUDORA	REGISTRO	SUB CUENTA
5131-3141000	SERVICIO TELEFONICO CONVENCIONAL	DEUDORA	REGISTRO	SUB SUB CUENTA
5131-3150000	TELEFONIA CELULAR	DEUDORA	REGISTRO	SUB CUENTA
5131-3151000	SERVICIO DE TELEFONIA CELULAR	DEUDORA	REGISTRO	SUB SUB CUENTA
5131-3160000	SERVICIOS DE TELECOMUNICACIONES	DEUDORA	REGISTRO	SUB CUENTA
5131-3170000	SERVICIOS DE ACCESO DE INTERNET	DEUDORA	REGISTRO	SUB CUENTA
5131-3171000	SERVICIOS DE ACCESO DE INTERNET	DEUDORA	REGISTRO	SUB SUB CUENTA
5131-3180000	SERVICIOS POSTALES Y TELEGRAFICOS	DEUDORA	REGISTRO	SUB CUENTA
5131-3181000	SERVICIO POSTAL	DEUDORA	REGISTRO	SUB SUB CUENTA
5131-3182000	SERVICIO TELEGRAFICO	DEUDORA	REGISTRO	SUB CUENTA
5131-3190000	SERVICIOS INTEGRALES Y OTROS SERVICIOS	DEUDORA	REGISTRO	SUB CUENTA
5132	SERVICIOS DE ARRENDAMIENTO	DEUDORA	ACUMULATIVA	CUENTA
5132-3220000	ARRENDAMIENTO DE EDIFICIOS	DEUDORA	REGISTRO	SUB CUENTA
5132-3221000	ARRENDAMIENTO DE EDIFICIOS	DEUDORA	REGISTRO	SUB CUENTA
5132-3230000	ARRENDAMIENTO DE MOBILIARIO	DEUDORA	REGISTRO	SUB CUENTA
5132-3230001	ARRENDAMIENTO DE MOBILIARIO FOTOCOPIADO	DEUDORA	REGISTRO	SUB CUENTA
5132-3230002	ARRENDAMIENTO DE MOBILIARIO EQUIPO DE COMPUTO	DEUDORA	REGISTRO	SUB CUENTA
5132-3230003	ARRENDAMIENTO DE MOBILIARIO (IMPRESORAS)	DEUDORA	REGISTRO	SUB SUB CUENTA
5132-3231001	ARRENDAMIENTO DE MOBILIARIO FOTOCOPIADO	DEUDORA	REGISTRO	SUB SUB CUENTA
5132-3232000	ARRENDAMIENTO DE EQUIPO Y BIENES INFORMATICOS	DEUDORA	REGISTRO	SUB CUENTA
5132-3240000	ARRENDAMIENTO DE EQUIPO E INSTRUMENTAL MEDICO	DEUDORA	REGISTRO	SUB CUENTA
5132-3241000	ARRENDAMIENTO DE EQUIPO E INSTRUMENTAL MEDICO Y DE LABORATORIO	DEUDORA	REGISTRO	SUB CUENTA
5132-3250000	ARRENDAMIENTO DE EQUIPO DE TRANSPORTE	DEUDORA	REGISTRO	SUB SUB CUENTA
5132-3251000	ARREND.VEH.TERRES,AEREOS, MARIT., LACUES. Y FLUV.P/SERV.PUB.Y LA OPER. PROGR.PUB	DEUDORA	REGISTRO	SUB CUENTA
5132-3260000	ARRENDAMIENTO DE MAQUINARIA	DEUDORA	REGISTRO	SUB SUB CUENTA
5132-3270000	ARRENDAMIENTO DE ACTIVOS INTANGIBLES	DEUDORA	REGISTRO	SUB CUENTA
5132-3271000	DERECHOS DE AUTOR PATENTES REGALIAS Y OTROS	DEUDORA	REGISTRO	SUB CUENTA
5132-3290000	OTROS ARRENDAMIENTOS	DEUDORA	REGISTRO	SUB CUENTA
5132-3291000	OTROS ARRENDAMIENTOS	DEUDORA	REGISTRO	SUB SUB CUENTA

Cuenta	Descripción	Naturaleza	Acumulativa/ Registro	Clasificación
5133	SERVICIOS PROFESIONALES CIENTIFICOS Y TECNICOS Y OTROS SERVICIOS	DEUDORA	ACUMULATIVA	CUENTA
5133-3310000	SERVICIOS LEGALES DE CONTABILIDAD AUDITORIA Y RELACIONADOS	DEUDORA	REGISTRO	SUB CUENTA
5133-3310001	AUDITOR EXTERNO	DEUDORA	REGISTRO	SUB CUENTA
5133-3311000	SERVICIOS RELACIONADOS CON PROCEDIMIENTOS JURISDICCIONALES	DEUDORA	REGISTRO	SUB CUENTA
5133-3311001	AUDITOR EXTERNO	DEUDORA	REGISTRO	SUB SUB CUENTA
5133-3312000	OTROS SERVICIOS PARA LA ACREEDOR DE PROGRAMAS	DEUDORA	REGISTRO	SUB CUENTA
5133-3320000	SERVICIOS DE DISEÑO ARQUITECTURA INGENIERIA Y ACTIVIDADES RELACIONADAS	DEUDORA	REGISTRO	SUB SUB CUENTA
5133-3321000	SERVICIOS DE DISEÑO ARQUITECTURA INGENIERIA Y ACTIVIDADES RELACIONADAS	DEUDORA	REGISTRO	SUB CUENTA
5133-3330000	SERVICIOS DE CONSULTORIA	DEUDORA	REGISTRO	SUB CUENTA
5133-3331000	SERVICIOS DE DESARROLLO DE APLICACIONES INFORMATICAS	DEUDORA	REGISTRO	SUB SUB CUENTA
5133-3340000	SERVICIOS DE CAPACITACION	DEUDORA	REGISTRO	SUB CUENTA
5133-3341000	CAPACITACION INSTITUCIONAL	DEUDORA	REGISTRO	SUB CUENTA
5133-3350000	SERVICIOS DE INVESTIGACION	DEUDORA	REGISTRO	SUB CUENTA
5133-3350001	ENCUESTAS DE ABASTO DE MEDICAMENTO	DEUDORA	REGISTRO	SUB CUENTA
5133-3350003	ENCUESTAS CALIDAD DE ATENCION	DEUDORA	REGISTRO	SUB CUENTA
5133-3351000	SERVICIOS DE INVESTIGACION CIENTIFICA Y DESARROLLO	DEUDORA	REGISTRO	SUB CUENTA
5133-3360000	SERVICIOS DE APOYO ADMINISTRATIVO	DEUDORA	REGISTRO	SUB CUENTA
5133-3360001	SERVICIOS DE APOYO ADMINISTRATIVO APORTACION EN ESPECIE	DEUDORA	REGISTRO	SUB CUENTA
5133-3362000	SERVICIOS DE APOYO ADMINISTRATIVO	DEUDORA	REGISTRO	SUB CUENTA
5133-3363000	SERVICIO DE ACREEDOR DE DOCUMENTOS Y PAPELERIA OFICIAL	DEUDORA	REGISTRO	SUB CUENTA
5133-3364000	SERVICIOS DE ACREEDOR DE MATERIAL INFORMATIVO DERIVADO DE LA ACREEDOR Y ADMINI	DEUDORA	REGISTRO	SUB CUENTA
5133-3380000	SERVICIOS DE VIGILANCIA	DEUDORA	REGISTRO	SUB CUENTA
5133-3380001	SERVICIOS DE VIGILANCIA COORPORACION	DEUDORA	REGISTRO	SUB CUENTA
5133-3380002	SERVICIOS DE VIGILANCIA PRIVADA	DEUDORA	REGISTRO	SUB SUB CUENTA
5133-3381001	SERVICIOS DE VIGILANCIA COORPORACION	DEUDORA	REGISTRO	SUB SUB CUENTA
5133-3390000	SERVICIOS PROFESIONALES CIENTIFICOS Y TECNICOS INTEGRALES	DEUDORA	REGISTRO	SUB CUENTA
5133-3391000	SERVICIOS PROFESIONALES CIENTIFICOS Y TECNICOS INTEGRALES	DEUDORA	REGISTRO	SUB SUB CUENTA
5134	SERVICIOS FINANCIEROS BANCARIOS Y COMERCIALES	DEUDORA	ACUMULATIVA	CUENTA
5134-3410000	SERVICIOS FINANCIEROS Y BANCARIOS	DEUDORA	REGISTRO	SUB CUENTA
5134-3411000	SERVICIOS FINANCIEROS Y BANCARIOS	DEUDORA	REGISTRO	SUB SUB CUENTA
5134-3440000	SEGUROS DE RESPONSABILIDAD PATRIMONIAL Y FIANZAS	DEUDORA	REGISTRO	SUB CUENTA
5134-3441000	SEGUROS DE RESPONSABILIDAD PATRIMONIAL Y FIANZAS DEL ESTADO	DEUDORA	REGISTRO	SUB CUENTA
5134-3450000	SEGUROS DE BIENES PATRIMONIALES	DEUDORA	REGISTRO	SUB CUENTA
5134-3460000	ALMACENAJE ENVASE Y EMBALAJE	DEUDORA	REGISTRO	SUB CUENTA
5134-3470000	FLETES Y MANIOBRAS	DEUDORA	REGISTRO	SUB CUENTA

Cuenta	Descripción	Naturaleza	Acumulativa/ Registro	Clasificación
5134-3471000	FLETES Y MANIOBRAS	DEUDORA	REGISTRO	SUB SUB CUENTA
5134-3490000	SERVICIOS FINANCIEROS BANCARIOS Y COMERCIALES INTEGRALES	DEUDORA	REGISTRO	SUB SUB CUENTA
5135	SERVICIOS DE INSTALACION REPARACION MANTENIMIENTO Y CONSERVACION	DEUDORA	ACUMULATIVA	CUENTA
5135-3510000	CONSERVACION Y MANTENIMIENTO MENOR DE INMUEBLES	DEUDORA	REGISTRO	SUB CUENTA
5135-3511000	MANTENIMIENTO Y CONSERV MENOR DE INMUEBLES P/LA PRESTACION DE SERV ADMITIVOS	DEUDORA	REGISTRO	SUB CUENTA
5135-3512000	MANTENIMIENTO Y CONSERV MENOR DE INMUEBLES P/LA PRESTACION DE SERV PUBLICOS	DEUDORA	REGISTRO	SUB SUB CUENTA
5135-3520000	INSTALACIONREPARACION Y MANT. DE MOB. Y EQUIPO DE ADM.EDUC. Y RECREATIVO	DEUDORA	REGISTRO	SUB CUENTA
5135-3521000	INST. REPARACION Y MANTTO. DE MOBILIARIO Y EQ. DE ADMIN. EDUCACIONAL RECREATIVO	DEUDORA	REGISTRO	SUB CUENTA
5135-3530000	INSTALACIONREPARACION Y MANTENIMIENTO DE EQUIPO DE COMPUTO	DEUDORA	REGISTRO	SUB CUENTA
5135-3530001	INSTALACIONREPARACION Y MANTENIMIENTO DE EQUIPO DE COMPUTO	DEUDORA	REGISTRO	SUB CUENTA
5135-3530002	INSTALACION REPARACION Y MANTENIMIENTO DE EQUIPO DE RADIOCOMUNICACION	DEUDORA	REGISTRO	SUB SUB CUENTA
5135-3531000	INSTALACION REPARACION Y MANTTO. DE EQ. DE COMPUTO Y TICS	DEUDORA	REGISTRO	SUB CUENTA
5135-3540000	INSTALACIONREPARACION Y MANT.DE EQUIPO E INSTRUMENTAL MEDICO Y DE LABORATORIO	DEUDORA	REGISTRO	SUB CUENTA
5135-3540001	INSTALACIONREPARACION Y MANTENIMIENTO (OXIGENO Y GASES)	DEUDORA	REGISTRO	SUB CUENTA
5135-3540002	INSTALACIONREPARACION Y MANTENIMIENTO (EQUIPO DE PATENTE)	DEUDORA	REGISTRO	SUB CUENTA
5135-3540003	INSTALACIONREPARACION Y MANTENIMIENTO (MEDICO Y ELECTROMECANICO)	DEUDORA	REGISTRO	SUB CUENTA
5135-3541000	INSTALACION REPARACION Y MANTTO. DE EQ. E INSTRUMENTAL MEDICO Y DE LABORATORIO	DEUDORA	REGISTRO	SUB SUB CUENTA
5135-3541001	INSTALACION REPARACION Y MANTENIMIENTO (OXIGENO Y GASES)	DEUDORA	REGISTRO	SUB SUB CUENTA
5135-3541002	INSTALACION REPARACION Y MANTENIMIENTO (EQUIPO DE PATENTE)	DEUDORA	REGISTRO	SUB SUB CUENTA
5135-3541003	INSTALACION REPARACION Y MANTENIMIENTO (MEDICO Y ELECTROMECANICO)	DEUDORA	REGISTRO	SUB SUB CUENTA
5135-3550000	REPARACION Y MANTENIMIENTO DE EQUIPO DE TRANSPORTE	DEUDORA	REGISTRO	SUB CUENTA
5135-3551000	MTTO. Y CONSERV.DE VEHICULOS TERRESTRES,AEREOS, MARITIMOS, LACUSTRES Y FLUVIALES	DEUDORA	REGISTRO	SUB SUB CUENTA
5135-3570000	INSTALACIONREPARACION Y MANTENIMIENTO DE MAQUINARIA	DEUDORA	REGISTRO	SUB CUENTA
5135-3571000	INSTALACION REPARACION Y MANTTO. DE MAQUINARIA Y OTROS EQUIPOS	DEUDORA	REGISTRO	SUB CUENTA
5135-3580000	SERVICIOS DE LIMPIEZA Y MANEJO DE DESECHOS	DEUDORA	REGISTRO	SUB CUENTA
5135-3580002	SERVICIOS DE LIMPIEZA (FOSAS SEPTICAS)	DEUDORA	REGISTRO	SUB CUENTA
5135-3580003	SERVICIOS DE LIMPIEZA (LIMPIEZA DE OFICINAS)	DEUDORA	REGISTRO	SUB CUENTA
5135-3580004	SERVICIOS DE LIMPIEZA Y MANEJO DE DESECHOS (RPBI)	DEUDORA	REGISTRO	SUB CUENTA
5135-3580005	SERVICIOS DE LIMPIEZA Y MANEJO DE DESECHOS CENTROS DE SALUD (CAPITA)	DEUDORA	REGISTRO	SUB CUENTA
5135-3581000	SERVICIOS DE LIMPIEZA Y MANEJO DE DESECHOS	DEUDORA	REGISTRO	SUB CUENTA

Cuenta	Descripción	Naturaleza	Acumulativa/ Registro	Clasificación
5135-3581001	SERVICIOS DE LIMPIEZA Y (CISTERNAS Y TINACOS)	DEUDORA	REGISTRO	SUB SUB CUENTA
5135-3581002	SERVICIOS DE LIMPIEZA (FOSAS SEPTICAS)	DEUDORA	REGISTRO	SUB SUB CUENTA
5135-3581003	SERVICIOS DE LIMPIEZA (LIMPIEZA DE OFICINAS)	DEUDORA	REGISTRO	SUB SUB CUENTA
5135-3581004	SERVICIOS DE LIMPIEZA Y MANEJO DE DESECHOS (RPBI)	DEUDORA	REGISTRO	SUB SUB CUENTA
5135-3581006	SERVICIO DE LIMPIEZA (LAVANDERIA DE HOSPITALES Y SANATORIOS)	DEUDORA	REGISTRO	SUB SUB CUENTA
5135-3590000	SERVICIOS DE JARDINERIA Y FUMIGACION	DEUDORA	REGISTRO	SUB CUENTA
5135-3591000	SERVICIOS DE JARDINERIA Y FUMIGACION	DEUDORA	REGISTRO	SUB SUB CUENTA
5136	SERVICIOS DE ACREEDOR SOCIAL Y PUBLICIDAD	DEUDORA	ACUMULATIVA	CUENTA
5136-3610000	DIFUSION POR RADIO TELEVISION Y OTROS MEDIOS DE MENSAJES	DEUDORA	REGISTRO	SUB SUB CUENTA
5136-3611000	DIFUSION POR RADIO TV Y OTROS MEDIOS SOBRE PROGRAMAS Y ACT. GUBERNAMENTALES	DEUDORA	REGISTRO	SUB SUB CUENTA
5136-3630000	SERVICIOS DE CREATIVIDAD	DEUDORA	REGISTRO	SUB SUB CUENTA
5136-3650000	SERVICIOS DE LA INDUSTRIA FILMICA DEL SONIDO Y DEL VIDEO	DEUDORA	REGISTRO	SUB CUENTA
5136-3660000	DIFUSION DE MENSAJES SOBRE PROGRAMAS Y ACTIVIDADES GUBERNAMENTALES	DEUDORA	REGISTRO	SUB SUB CUENTA
5136-3661000	SERVICIO DE CREACION Y DIFUSION DE CONTENIDO EXCLUSIVAMENTE A TRAVES DE INTERNET	DEUDORA	REGISTRO	SUB SUB CUENTA
5136-3690000	OTROS SERVICIOS DE INFORMACION	DEUDORA	REGISTRO	SUB CUENTA
5137	SERVICIOS DE TRASLADO Y VIATICOS	DEUDORA	ACUMULATIVA	CUENTA
5137-3711000	PASAJES AEREOS NACIONALES	DEUDORA	REGISTRO	SUB CUENTA
5137-3712000	PASAJES AEREOS INTERNACIONALES	DEUDORA	REGISTRO	SUB CUENTA
5137-3721000	PASAJES TERRESTRES NACIONALES	DEUDORA	REGISTRO	SUB CUENTA
5137-3750000	VIATICOS EN EL PAIS	DEUDORA	REGISTRO	SUB CUENTA
5137-3751000	VIATICOS EN EL PAIS	DEUDORA	REGISTRO	SUB CUENTA
5137-3760000	VIATICOS EN EL EXTRANJERO	DEUDORA	REGISTRO	SUB CUENTA
5137-3780000	SERVICIOS INTEGRALES DE TRASLADO Y VIATICOS	DEUDORA	REGISTRO	SUB CUENTA
5137-3781000	SERV. INTEGR. DE TRASL. Y VIATIC. NAC. P/SERV. PUB. EN DESEMP. DE COMIS. Y FUNC. OFICIALES	DEUDORA	REGISTRO	SUB CUENTA
5137-3790000	OTROS SERVICIOS DE TRASLADO Y HOSPEDAJE	DEUDORA	REGISTRO	SUB CUENTA
5137-3791000	OTROS SERVICIOS DE TRASLADO Y HOSPEDAJE	DEUDORA	REGISTRO	SUB CUENTA
5137-3792000	GASTOS PARA OPERATIVOS Y TRABAJOS DE CAMPO EN AREAS RURALES	DEUDORA	REGISTRO	SUB CUENTA
5137-3910000	SERVICIOS FUNERARIOS Y DE CEMENTERIOS	DEUDORA	REGISTRO	SUB CUENTA
5137-3911000	SERVICIOS FUNERARIOS Y DE CEMENTERIOS	DEUDORA	REGISTRO	SUB CUENTA
5138	SERVICIOS OFICIALES	DEUDORA	ACUMULATIVA	CUENTA
5138-3820000	GASTOS DE ORDEN SOCIAL Y CULTURAL	DEUDORA	REGISTRO	SUB CUENTA
5138-3830000	CONGRESOS Y CONVENCIONES	DEUDORA	REGISTRO	SUB CUENTA
5138-3831000	CONGRESOS Y CONVENCIONES	DEUDORA	REGISTRO	SUB SUB CUENTA
5138-3850000	GASTOS DE REPRESENTACION	DEUDORA	REGISTRO	SUB CUENTA
5138-3851000	GASTOS DE REPRESENTACION	DEUDORA	REGISTRO	SUB CUENTA
5139	OTROS SERVICIOS GENERALES	DEUDORA	ACUMULATIVA	CUENTA
5139-3920000	IMPUESTOS Y DERECHOS	DEUDORA	REGISTRO	SUB CUENTA

Cuenta	Descripción	Naturaleza	Acumulativa/ Registro	Clasificación
5139-3921000	OTROS IMPUESTOS Y DERECHOS	DEUDORA	REGISTRO	SUB CUENTA
5139-3940000	SENTENCIAS Y RESOLUCIONES	DEUDORA	REGISTRO	SUB CUENTA
5139-3950000	PENAS MULTAS ACCESORIOS Y ACTUALIZACIONES	DEUDORA	REGISTRO	SUB CUENTA
5139-3951000	PENAS MULTAS ACCESORIOS Y ACTUALIZACIONES	DEUDORA	REGISTRO	SUB CUENTA
5139-3960000	OTROS GASTOS POR RESPONSABILIDADES	DEUDORA	REGISTRO	SUB CUENTA
5139-3980000	IMPUESTO SOBRE NOMINAS Y OTROS QUE SE DERIVEN DE UNA RELACION LABORAL	DEUDORA	REGISTRO	SUB CUENTA
5139-3990000	OTROS SERVICIOS GENERALES	DEUDORA	REGISTRO	SUB CUENTA
5139-3990005	OTROS SERVICIOS GENERALES (SUBROGADOS CRUZ ROJA)	DEUDORA	REGISTRO	SUB CUENTA
5139-3990007	OTROS SERVICIOS GENERALES (SUBROGADOS HEMODIALISISSTEP)	DEUDORA	REGISTRO	SUB CUENTA
5139-3990008	OTROS SERVICIOS GENERALES (SUBROGADOS LABORATORIO)	DEUDORA	REGISTRO	SUB CUENTA
5139-3990009	OTROS SERVICIOS GENERALES (SUBROGADOS BANCO DE SANGRE)	DEUDORA	REGISTRO	SUB CUENTA
5139-3990010	OTROS SERVICIOS GENERALES (SUBROGADOS ADMINISTRACION DE MEDICAMENTO)	DEUDORA	REGISTRO	SUB CUENTA
5139-3990011	OTROS SERVICIOS GENERALES (SUBROGADOS MASTOGRAFIAS)	DEUDORA	REGISTRO	SUB CUENTA
5139-3990012	OTROS SERVICIOS GENERALES (QUIROFANOS ANESTESIA)	DEUDORA	REGISTRO	SUB CUENTA
5139-3990013	OTROS SERVICIOS GENERALES (QUIROFANO DE MINIMA INVASION LAPAROSCOPIA)	DEUDORA	REGISTRO	SUB CUENTA
5139-3990017	OTROS SERVICIOS GENERALES DE MEDICINA NUCLEAR	DEUDORA	REGISTRO	SUB CUENTA
5139-3990018	OTROS SERVICIOS GENERALES (SUBROGADOS HEMODINAMIA)	DEUDORA	REGISTRO	SUB CUENTA
5139-3990019	OTROS SERVICIOS GENERALES (SUBROGADOS LAVANDERIA)	DEUDORA	REGISTRO	SUB CUENTA
5139-3990021	OTROS SERVICIOS GENERALES(INVENTARIOS)	DEUDORA	REGISTRO	SUB CUENTA
5139-3990022	OTROS SERVICIOS GENERALES (PARENTERAL Y MEZCLAS NEONATOS Y ADULTO)	DEUDORA	REGISTRO	SUB CUENTA
5139-3990024	OTROS SERVICIOS GENERALES (MEZCLAS ONCOLOGICAS)	DEUDORA	REGISTRO	SUB CUENTA
5139-3990026	SERVICIO SUBROGADO DE IMAGENOLOGIA	DEUDORA	REGISTRO	SUB CUENTA
5139-3990027	SERVICIO SUBROGADO DE RESPUESTA INMEDIATA (ERI)	DEUDORA	REGISTRO	SUB CUENTA
5139-3990030	SERVICIO SUBROGADO DE RADIOTERAPIA	DEUDORA	REGISTRO	SUB CUENTA
5139-3990031	SERVICIO DE SUMINISTRO DE OXIGENO Y GASES MEDICINALES (HOSPITALARIO)	DEUDORA	REGISTRO	SUB SUB CUENTA
5139-3990032	SERVICIO DE SUMINISTRO DE OXIGENO Y GASES MEDICINALES (DOMICILIARIO)	DEUDORA	REGISTRO	SUB SUB CUENTA
5139-3990033	SERVICIO INTEGRAL DE OSTEOSINTESIS Y ENDOPROTESIS	DEUDORA	REGISTRO	SUB SUB CUENTA
5139-3990034	OTROS SERVICIOS GENERALES (PREPARACION DE ALIMENTOS)	DEUDORA	REGISTRO	SUB SUB CUENTA
5139-3992000	SUBCONTRATACION DE SERVICIOS CON TERCEROS	DEUDORA	REGISTRO	SUB CUENTA
5139-3992005	OTROS SERVICIOS GENERALES (SUBROGADOS CRUZ ROJA)	DEUDORA	REGISTRO	SUB SUB CUENTA
5139-3992008	OTROS SERVICIOS GENERALES (SUBROGADOS LABORATORIO)	DEUDORA	REGISTRO	SUB SUB CUENTA
5139-3992010	OTROS SERVICIOS GENERALES (SUBROGADOS ADMINISTRACION DE MEDICAMENTO)	DEUDORA	REGISTRO	SUB SUB CUENTA
5139-3992012	OTROS SERVICIOS GENERALES (QUIROFANOS ANESTESIA)	DEUDORA	REGISTRO	SUB SUB CUENTA

Cuenta	Descripción	Naturaleza	Acumulativa/ Registro	Clasificación
5139-3992017	OTROS SERVICIOS GENERALES DE MEDICINA NUCLEAR	DEUDORA	REGISTRO	SUB SUB CUENTA
5139-3992018	OTROS SERVICIOS GENERALES (SUBROGADOS HEMODINAMIA)	DEUDORA	REGISTRO	SUB SUB CUENTA
5139-3992019	OTROS SERVICIOS GENERALES (SUBROGADOS LAVANDERIA)	DEUDORA	REGISTRO	SUB SUB CUENTA
5139-3992022	OTROS SERVICIOS GENERALES (PARENTERAL Y MEZCLAS NEONATOS Y ADULTO)	DEUDORA	REGISTRO	SUB SUB CUENTA
5139-3992024	OTROS SERVICIOS GENERALES (MEZCLAS ONCOLOGICAS)	DEUDORA	REGISTRO	SUB SUB CUENTA
5139-3992026	SERVICIO SUBROGADO DE IMAGENOLOGIA	DEUDORA	REGISTRO	SUB SUB CUENTA
5139-3992027	SERVICIO SUBROGADO DE RESPUESTA INMEDIATA (ERI)	DEUDORA	REGISTRO	SUB SUB CUENTA
5139-3992030	SERVICIO SUBROGADO DE RADIOTERAPIA	DEUDORA	REGISTRO	SUB SUB CUENTA
5139-3992031	SERVICIO DE SUMINISTRO DE OXIGENO Y GASES MEDICINALES (HOSPITALARIO)	DEUDORA	REGISTRO	SUB SUB CUENTA
5139-3992032	SERVICIO DE SUMINISTRO DE OXIGENO Y GASES MEDICINALES (DOMICILIARIO)	DEUDORA	REGISTRO	SUB SUB CUENTA
5139-3992033	SERVICIO INTEGRAL DE OSTEOSINTESIS Y ENDOPROTESIS	DEUDORA	REGISTRO	SUB SUB CUENTA
5139-3992034	OTROS SERVICIOS GENERALES (PREPARACION DE ALIMENTOS)	DEUDORA	REGISTRO	SUB SUB CUENTA
5139-3992035	OTROS SERVICIOS GENERALES (SUBROGADOS HEMODIALISIS)	DEUDORA	REGISTRO	SUB SUB CUENTA
5139-3993000	OTROS SERVICIOS GENERALES	DEUDORA	REGISTRO	SUB SUB CUENTA
5200	TRANSFERENCIAS ASIGNACIONES SUBSIDIOS Y OTRAS AYUDAS	DEUDORA	ACUMULATIVA	GRUPO
5210	TRANSFERENCIAS INTERNAS Y ASIGNACIONES AL SECTOR PUBLICO	DEUDORA	ACUMULATIVA	RUBRO
5212	TRANSFERENCIAS INTERNAS AL SECTOR PUBLICO	DEUDORA	ACUMULATIVA	CUENTA
5212-4150000	TRANS. INTERNASA ENTIDADES PARAESTATALES NO EMPRESARIALES Y NO FINANCIERAS	DEUDORA	REGISTRO	SUB CUENTA
5230	SUBSIDIOS Y SUBVENCIONES	DEUDORA	ACUMULATIVA	RUBRO
5231	SUBSIDIOS	DEUDORA	ACUMULATIVA	CUENTA
5231-4340000	SUBSIDIOS A LA PRESTACION DE SERVICIOS	DEUDORA	REGISTRO	SUB SUB CUENTA
5231-4340001	SUBSIDIOS A LA PRESTACION DE SERVICIOS	DEUDORA	REGISTRO	SUB CUENTA
5231-4340002	SUBSIDIOS A LA PRESTACION DE (LISTA RAYA CUOTAS)	DEUDORA	REGISTRO	SUB CUENTA
5231-4340003	SUBSIDIOS A LA PRESTACION DE (LISTA RAYA CUOTAS)	DEUDORA	REGISTRO	SUB CUENTA
5240	AYUDAS SOCIALES	DEUDORA	ACUMULATIVA	RUBRO
5241	AYUDAS SOCIALES A PERSONAS	DEUDORA	ACUMULATIVA	CUENTA
5241-4340003	SUBSIDIOS A LA PRESTACION DE(NOMINA MEDICINA TRADICIONAL FASSA)	DEUDORA	REGISTRO	SUB CUENTA
5241-4410000	AYUDAS SOCIALES A PERSONAS	DEUDORA	REGISTRO	SUB CUENTA
5241-4410001	AYUDAS SOCIALES A PERSONAS (AUXILIARES CASAS DE SALUD)	DEUDORA	REGISTRO	SUB CUENTA
5241-4410002	AYUDAS SOCIALES A PERSONAS (VOLUNTARIOS MEDICINA TRADICIONAL)	DEUDORA	REGISTRO	SUB CUENTA
5241-4410003	AYUDAS SOCIALES A PERSONAS (TALLERES SALUD MENTAL)	DEUDORA	REGISTRO	SUB CUENTA
5241-4410004	AYUDAS SOCIALES A PERSONAS (VACUNADORES PRONAREMI)	DEUDORA	REGISTRO	SUB CUENTA
5241-4413001	AYUDAS SOCIALES A PERSONAS (AUXILIARES CASAS DE SALUD)	DEUDORA	REGISTRO	SUB CUENTA

Cuenta	Descripción	Naturaleza	Acumulativa/ Registro	Clasificación
5241-4413002	AYUDAS SOCIALES A PERSONAS (VOLUNTARIOS MEDICINA TRADICIONAL)	DEUDORA	REGISTRO	SUB CUENTA
5241-4450000	AYUDAS SOCIALES A INSTITUCIONES SIN FINES DE LUCRO	DEUDORA	REGISTRO	SUB CUENTA
5242	BECAS	DEUDORA	ACUMULATIVA	CUENTA
5242-4420000	BECAS Y OTRAS AYUDAS PARA PROGRAMAS DE CAPACITACION	DEUDORA	REGISTRO	SUB CUENTA
5243	AYUDAS SOCIALES A INSTITUCIONES	DEUDORA	ACUMULATIVA	CUENTA
5243-4450000	AYUDAS SOCIALES A INSTITUCIONES SIN FINES DE LUCRO	DEUDORA	REGISTRO	SUB CUENTA
5243-4450001	AYUDAS SOCIALES A INSTITUCIONES SIN FINES DE LUCRO (LIQUIDA PATRONATO)	DEUDORA	REGISTRO	SUB CUENTA
5243-4454000	AYUDAS SOCIALES A INSTITUCIONES DE SALUD SIN FINES DE LUCRO	DEUDORA	REGISTRO	SUB SUB CUENTA
5280	DONATIVOS	DEUDORA	ACUMULATIVA	RUBRO
5281	DONATIVOS A INSTITUCIONES SIN FINES DE LUCRO	DEUDORA	ACUMULATIVA	CUENTA
5282	DONATIVOS A ENTIDADES FEDERATIVAS Y MUNICIPIOS	DEUDORA	ACUMULATIVA	CUENTA
5284	DONATIVOS A FIDEICOMISO MANDATOS Y CONTRATOS ANALOGOS ESTATALES	DEUDORA	ACUMULATIVA	CUENTA
5300	PARTICIPACIONES Y APORTACIONES	DEUDORA	ACUMULATIVA	GRUPO
5400	INTERESES COMISIONES Y OTROS GASTOS DE DEUDA PUBLICA	DEUDORA	ACUMULATIVA	GRUPO
5500	OTROS GASTOS Y PERDIDAS EXTRAORDINARIAS	DEUDORA	ACUMULATIVA	GRUPO
5510	ESTIMACIONES DEPRECIACIONES DETERIOROS OBSOLESCENCIAS Y AMORTIZACIONES	DEUDORA	ACUMULATIVA	RUBRO
5511	ESTIMACIONES POR PERDIDA O DETERIORO DE ACTIVOS CIRCULANTES	DEUDORA	ACUMULATIVA	CUENTA
5511-1	JURISDICCIONES Y UNIDADES APLICATIVAS	DEUDORA	ACUMULATIVA	SUB CUENTA
5511-1-0167	JURISDICCION 02 CHIGNAHUAPAN	DEUDORA	REGISTRO	SUB SUB CUENTA
5511-1-0576	JURISDICCION 07 IZUCAR DE MATAMOROS	DEUDORA	REGISTRO	SUB SUB CUENTA
5511-1-0629	H.I. TULCINGO DEL VALLE	DEUDORA	REGISTRO	SUB SUB CUENTA
5511-1-0653	JURISDICCION NO 09 TEPEXI DE RODRIGUEZ	DEUDORA	REGISTRO	SUB SUB CUENTA
5512	ESTIMACIONES POR PERDIDA O DETERIORO DE ACTIVO NO CIRCULANTE	DEUDORA	ACUMULATIVA	CUENTA
5513	DEPRECIACION DE BIENES INMUEBLES	DEUDORA	ACUMULATIVA	CUENTA
5513-1	DEPRECIACION DE EDIFICIOS	DEUDORA	REGISTRO	SUB CUENTA
5515	DEPRECIACION DE BIENES MUEBLES	DEUDORA	ACUMULATIVA	CUENTA
5515-1	DEPRECIACION DE MOBILIARIO Y EQUIPO DE ADMINISTRACION	DEUDORA	REGISTRO	SUB CUENTA
5515-1-5150000	EQUIPO DE COMPUTO Y DE TECNOLOGIAS DE LA INFORMACION	DEUDORA	REGISTRO	SUB SUB CUENTA
5515-2	DEPRECIACION DE MOBILIARIO Y EQUIPO EDUCACIONAL Y RECREATIVO	DEUDORA	REGISTRO	SUB CUENTA
5515-3	DEPRECIACION EQUIPO E INSTRUMENTAL MEDICO Y DE LABORATORIO	DEUDORA	REGISTRO	SUB CUENTA
5515-3-5310000	EQUIPO MEDICO Y DE LABORATORIO	DEUDORA	REGISTRO	SUB SUB CUENTA
5515-4	DEPRECIACION EQUIPO DE TRANSPORTE	DEUDORA	REGISTRO	SUB CUENTA
5515-5110000	MUEBLES DE OFICINA Y ESTANTERIA	DEUDORA	REGISTRO	SUB CUENTA
5515-5190000	OTROS MOBILIARIOS Y EQUIPOS DE ADMINISTRACION	DEUDORA	REGISTRO	SUB CUENTA
5515-5310000	EQUIPO MEDICO Y DE LABORATORIO	DEUDORA	REGISTRO	SUB CUENTA

Cuenta	Descripción	Naturaleza	Acumulativa/ Registro	Clasificación
5515-5640000	SISTEMAS DE AIRE ACONDICIONADO CALEF. Y DE REFRIGERACION INDUS. Y COMERCIAL	DEUDORA	REGISTRO	SUB CUENTA
5515-6	DEPRECIACION DE MAQUINARIA OTROS EQUIPOS Y HERRAMIENTA	DEUDORA	REGISTRO	SUB CUENTA
5515-6-5690000	OTROS EQUIPOS	DEUDORA	REGISTRO	SUB SUB CUENTA
5517	AMORTIZACION DE ACTIVOS INTANGIBLES	DEUDORA	ACUMULATIVA	CUENTA
5517-1	AMORTIZACION SOFTWARE	DEUDORA	REGISTRO	SUB CUENTA
5517-1-5910000	SOFTWARE	DEUDORA	REGISTRO	SUB SUB CUENTA
5517-2	AMORTIZACION LICENCIAS	DEUDORA	REGISTRO	SUB CUENTA
5517-3	AMORTIZACION OTROS ACTIVOS INTANGIBLES	DEUDORA	REGISTRO	SUB CUENTA
5518	DISMINUCION DE BIENES POR PERDIDA OBSOLESCENCIA Y DETERIORO	DEUDORA	ACUMULATIVA	CUENTA
5518-5110000	MUEBLES DE OFICINA Y ESTANTERIA	DEUDORA	REGISTRO	SUB CUENTA
5518-5120000	MUEBLES EXCEPTO DE OFICINA Y ESTANTERIA	DEUDORA	REGISTRO	SUB CUENTA
5518-5150000	EQUIPO DE COMPUTO Y DE TECNOLOGIAS DE LA INFORMACION	DEUDORA	REGISTRO	SUB CUENTA
5518-5190000	OTROS MOBILIARIOS Y EQUIPOS DE ADMINISTRACION	DEUDORA	REGISTRO	SUB CUENTA
5518-5210000	EQUIPOS Y APARATOS AUDIOVISUALES	DEUDORA	REGISTRO	SUB CUENTA
5518-5220000	APARATOS DEPORTIVOS	DEUDORA	REGISTRO	SUB CUENTA
5518-5230000	CAMARAS FOTOGRAFICAS	DEUDORA	REGISTRO	SUB CUENTA
5518-5290000	OTRO MOBILIARIO Y EQUIPO EDUCACIONAL Y RECREATIVO	DEUDORA	REGISTRO	SUB CUENTA
5518-5310000	EQUIPO MEDICO Y DE LABORATORIO	DEUDORA	REGISTRO	SUB CUENTA
5518-5320000	INSTRUMENTAL MEDICO Y DE LABORATORIO	DEUDORA	REGISTRO	SUB CUENTA
5518-5410000	AUTOMOVILES Y CAMIONES	DEUDORA	REGISTRO	SUB CUENTA
5518-5650000	EQUIPO DE ACREEDOR Y TELECOMUNICACION	DEUDORA	REGISTRO	SUB CUENTA
5518-5660000	EQUIPOS DE GENERACION ELECTRICA	DEUDORA	REGISTRO	SUB CUENTA
5518-5670000	HERRAMIENTAS Y MAQUINAS-HERRAMIENTA	DEUDORA	REGISTRO	SUB CUENTA
5518-5690000	OTROS EQUIPOS	DEUDORA	REGISTRO	SUB CUENTA
5520	PROVISIONES	DEUDORA	ACUMULATIVA	RUBRO
5521	PROVISIONES DE PASIVOS A CORTO PLAZO	DEUDORA	ACUMULATIVA	CUENTA
5521-1	LAUDOS	DEUDORA	REGISTRO	SUB CUENTA
5522	PROVISIONES DE PASIVOS A LARGO PLAZO	DEUDORA	ACUMULATIVA	CUENTA
5522-1	POR DENOMINAR	DEUDORA	REGISTRO	SUB CUENTA
5530	DISMINUCION DE INVENTARIOS	DEUDORA	ACUMULATIVA	RUBRO
5540	AUMENTO POR INSUFICIENCIA DE ESTIMACIONES POR PERDIDA DETERIORO U OBSOLESCENCIA	DEUDORA	ACUMULATIVA	RUBRO
5541	AUMENTO POR INSUFICIENCIA DE ESTIMACIONES POR PERDIDA O DETERIORO U OBSOLESCENCIA	DEUDORA	ACUMULATIVA	CUENTA
5541-1	AUMENTO POR INSUF. DE ESTIM. POR PERDIDA O DETERIORO U OBSOLESCENCIA	DEUDORA	REGISTRO	SUB CUENTA
5590	OTROS GASTOS	DEUDORA	ACUMULATIVA	RUBRO
5591	GASTOS DE EJERCICIOS ANTERIORES	DEUDORA	ACUMULATIVA	CUENTA
5591-1	POR DENOMINAR	DEUDORA	REGISTRO	SUB CUENTA
5592	PERDIDAS POR RESPONSABILIDADES	DEUDORA	ACUMULATIVA	CUENTA

Cuenta	Descripción	Naturaleza	Acumulativa/ Registro	Clasificación
5592-1	POR DENOMINAR	DEUDORA	REGISTRO	SUB CUENTA
5599	OTROS GASTOS VARIOS	DEUDORA	ACUMULATIVA	CUENTA
5599-1	POR DENOMINAR	DEUDORA	REGISTRO	SUB CUENTA
5600	INVERSION PUBLICA	DEUDORA	ACUMULATIVA	GRUPO
5611	CONSTRUCCION EN BIENES NO CAPITALIZABLE	DEUDORA	ACUMULATIVA	CUENTA
6000	CUENTAS DE CIERRE CONTABLE	DEUDORA	ACUMULATIVA	GENERO
6100	RESUMEN DE INGRESOS Y GASTOS	DEUDORA	ACUMULATIVA	GRUPO
6200	AHORRO DE LA GESTION	DEUDORA	ACUMULATIVA	GRUPO
6300	DESAHORRO DE LA GESTION	DEUDORA	ACUMULATIVA	GRUPO
700	CUENTAS DE ORDEN CONTABLES	MIXTA	ACUMULATIVA	GENERO
710	VALORES	MIXTA	ACUMULATIVA	RUBRO/GRUPO
711	VALORES EN CUSTODIA	DEUDORA	ACUMULATIVA	CUENTA
711-0001	SECRETARIA DE FINANZAS Y ADMINISTRACION	DEUDORA	REGISTRO	SUB CUENTA
711-0002	SEGURO PARA UNA NUEVA GENERACION	DEUDORA	REGISTRO	SUB CUENTA
711-0003	INTERESES	DEUDORA	REGISTRO	SUB CUENTA
711-0004	GASTOS DE ACREEDOR	DEUDORA	REGISTRO	SUB CUENTA
711-0005	GASTOS DE ACREEDOR	DEUDORA	REGISTRO	SUB CUENTA
711-0006	INTERESES	DEUDORA	REGISTRO	SUB CUENTA
711-0007	GASTOS DE ACREEDOR	DEUDORA	REGISTRO	SUB CUENTA
711-0008	GASTOS DE ACREEDOR	DEUDORA	REGISTRO	SUB CUENTA
711-0009	CUOTAS SAR REG PASIVOSIVA(HNP)	DEUDORA	REGISTRO	SUB CUENTA
711-0010	FIDEICOMISO(HNP)	DEUDORA	REGISTRO	SUB CUENTA
711-0011	R PASIVOS	DEUDORA	REGISTRO	SUB CUENTA
711-0012	IVA PENDIENTE ACREDITAR (HNP)	DEUDORA	REGISTRO	SUB CUENTA
711-0013	BIENES MATERIALES Y SUMINISTROS EN ALMACEN	DEUDORA	ACUMULATIVA	SUB CUENTA
711-0013-2110	MATERIALES Y UTILES DE OFICINA EN ESPECIE	DEUDORA	REGISTRO	SUB SUB CUENTA
711-0013-2150	MATERIAL IMPRESO E INFORMACION DIGITAL EN APORTACION EN ESPECIE	DEUDORA	REGISTRO	SUB SUB CUENTA
711-0013-2160	MATERIAL DE LIMPIEZA APORTACION EN ESPECIE	DEUDORA	REGISTRO	SUB SUB CUENTA
711-0013-2170	MATERIALES Y UTILES DE ENSEÑANZA EN ESPECIE	DEUDORA	REGISTRO	SUB SUB CUENTA
711-0013-2510	PRODUCTOS QUIMICOS BASICOS APORTACION EN ESPECIE	DEUDORA	REGISTRO	SUB SUB CUENTA
711-0013-2520	FERTILIZANTES PESTICIDAS Y OTROS AGROQUIMICOS	DEUDORA	REGISTRO	SUB SUB CUENTA
711-0013-2521	FERTILIZANTES PESTICIDAS Y OTROS AGROQUIMICOS	DEUDORA	REGISTRO	SUB SUB CUENTA
711-0013-2530	VALORES MEDICAMENTOS Y P.F. ESPECIE	DEUDORA	REGISTRO	SUB SUB CUENTA
711-0013-2531	VALORES MEDICAMENTOS Y P.F. ESPECIE	DEUDORA	REGISTRO	SUB SUB CUENTA
711-0013-2540	MATERIALES ACCESORIOS Y SUMINISTROS MEDICOS	DEUDORA	REGISTRO	SUB SUB CUENTA
711-0013-2541	MATERIALES ACCESORIOS Y SUMINISTROS MEDICOS	DEUDORA	REGISTRO	SUB SUB CUENTA
711-0013-2550	MATERIALES ACCESORIOS Y SUMINISTROS DE LABORATORIO	DEUDORA	REGISTRO	SUB SUB CUENTA
711-0013-2590	OTROS PRODUCTOS QUIMICOS	DEUDORA	REGISTRO	SUB SUB CUENTA
711-0013-2710	VESTUARIO Y UNIFORMES APORTACION EN ESPECIE	DEUDORA	REGISTRO	SUB SUB CUENTA

Cuenta	Descripción	Naturaleza	Acumulativa/ Registro	Clasificación
711-0013-2910	HERRAMIENTAS MENORES	DEUDORA	REGISTRO	SUB SUB CUENTA
711-0014	SERVICIOS DE APOYO ADMINISTRATIVO APORTACION EN ESPECIE	DEUDORA	ACUMULATIVA	SUB CUENTA
711-0014-3360	SERVICIOS DE APOYO ADMINISTRATIVO APORTACION EN ESPECIE EJERCICIO ACTUAL	DEUDORA	REGISTRO	SUB SUB CUENTA
712	CUSTODIA DE VALORES	ACREEDORA	ACUMULATIVA	CUENTA
712-0001	SECRETARIA DE FINANZAS Y ADMINISTRACION	ACREEDORA	REGISTRO	SUB CUENTA
712-0002	SEGURO PARA UNA NUEVA GENERACION	ACREEDORA	REGISTRO	SUB CUENTA
712-0003	INTERESES	ACREEDORA	REGISTRO	SUB CUENTA
712-0004	GASTOS DE ACREEDOR	ACREEDORA	REGISTRO	SUB CUENTA
712-0005	GASTOS DE ACREEDOR	ACREEDORA	REGISTRO	SUB CUENTA
712-0006	INTERESES	ACREEDORA	REGISTRO	SUB CUENTA
712-0007	GASTOS DE ACREEDOR	ACREEDORA	REGISTRO	SUB CUENTA
712-0008	GASTOS DE ACREEDOR	ACREEDORA	REGISTRO	SUB CUENTA
712-0009	CUOTAS SAR REG.PASIVOS IVA (HNP)	ACREEDORA	REGISTRO	SUB CUENTA
712-0010	FIDEICOMISO (HNP)	ACREEDORA	REGISTRO	SUB CUENTA
712-0011	PASIVOS REGISTRADOS (HNP)	ACREEDORA	REGISTRO	SUB CUENTA
712-0012	ACREDITACION IVA (HNP)	ACREEDORA	REGISTRO	SUB CUENTA
712-0013	BIENES MATERIALES Y SUMINISTROS EN ALMACEN	ACREEDORA	ACUMULATIVA	SUB CUENTA
712-0013-2110	MATERIALES Y UTILES DE OFICINA EN ESPECIE	ACREEDORA	REGISTRO	SUB SUB CUENTA
712-0013-2150	MATERIAL IMPRESO E INFORMACION DIGITAL EN APORTACION EN ESPECIE	ACREEDORA	REGISTRO	SUB SUB CUENTA
712-0013-2160	MATERIAL DE LIMPIEZA APORTACION EN ESPECIE	ACREEDORA	REGISTRO	SUB SUB CUENTA
712-0013-2170	MATERIALES Y UTILES DE ENSEÑANZA EN ESPECIE	ACREEDORA	REGISTRO	SUB SUB CUENTA
712-0013-2510	PRODUCTOS QUIMICOS BASICOS APORTACION EN ESPECIE	ACREEDORA	REGISTRO	SUB SUB CUENTA
712-0013-2520	FERTILIZANTES PESTICIDAS Y OTROS AGROQUIMICOS	ACREEDORA	REGISTRO	SUB SUB CUENTA
712-0013-2521	FERTILIZANTES PESTICIDAS Y OTROS AGROQUIMICOS	ACREEDORA	REGISTRO	SUB SUB CUENTA
712-0013-2530	CUSTODIA MEDICAMENTOS P. Y P.F. AFASPE	ACREEDORA	REGISTRO	SUB SUB CUENTA
712-0013-2531	CUSTODIA MEDICAMENTOS P. Y P.F. AFASPE	ACREEDORA	REGISTRO	SUB SUB CUENTA
712-0013-2540	MATERIALES ACCESORIOS Y SUMINISTROS MEDICOS	ACREEDORA	REGISTRO	SUB SUB CUENTA
712-0013-2541	MATERIALES ACCESORIOS Y SUMINISTROS MEDICOS	ACREEDORA	REGISTRO	SUB SUB CUENTA
712-0013-2550	MATERIALES ACCESORIOS Y SUMINISTROS DE LABORATORIO	ACREEDORA	REGISTRO	SUB SUB CUENTA
712-0013-2590	OTROS PRODUCTOS QUIMICOS	ACREEDORA	REGISTRO	SUB SUB CUENTA
712-0013-2710	VESTUARIO Y UNIFORMES APORTACION EN ESPECIE	ACREEDORA	REGISTRO	SUB SUB CUENTA
712-0013-2910	HERRAMIENTAS MENORES	ACREEDORA	REGISTRO	SUB SUB CUENTA
712-0014	SERVICIOS DE APOYO ADMINISTRATIVO APORTACION EN ESPECIE	ACREEDORA	ACUMULATIVA	SUB CUENTA
712-0014-3360	SERVICIOS DE APOYO ADMINISTRATIVO APORTACION EN ESPECIE EJERCICIO ACTUAL	ACREEDORA	REGISTRO	SUB SUB CUENTA
730	AVALES Y GARANTIAS	MIXTA	ACUMULATIVA	RUBRO/GRUPO
733	FIANZAS Y GARANTIAS RECIBIDAS POR DEUDAS A COBRAR	DEUDORA	ACUMULATIVA	CUENTA
733-0001	POR DENOMINAR	DEUDORA	REGISTRO	SUB CUENTA

Cuenta	Descripción	Naturaleza	Acumulativa/ Registro	Clasificación
734	FIANZAS Y GARANTIAS RECIBIDAS	ACREEDORA	ACUMULATIVA	CUENTA
734-0001	POR DENOMINAR	ACREEDORA	REGISTRO	SUB CUENTA
735	FIANZAS OTORGADAS PARA RESPALDAR OBLIGACIONES NO FISCALES DEL GOBIERNO	DEUDORA	ACUMULATIVA	CUENTA
735-0001	CUARTO NIVEL CONCEPTO	DEUDORA	REGISTRO	SUB CUENTA
736	FIANZAS OTORGADAS DEL GOBIERNO PARA RESPALDAR OBLIGACIONES NO FISCALES	ACREEDORA	ACUMULATIVA	CUENTA
736-0001	FIANZAS OTORGADAS DEL GOBIERNO PARA RESPALDAR OBLIGACIONES NO FISCALES	ACREEDORA	REGISTRO	SUB CUENTA
740	JUICIOS	MIXTA	ACUMULATIVA	RUBRO/GRUPO
741	DEMANDAS JUDICIAL EN PROCESO DE RESOLUCION	DEUDORA	ACUMULATIVA	CUENTA
741-0001	POR DENOMINAR	DEUDORA	REGISTRO	SUB CUENTA
742	RESOLUCION DE DEMANDAS EN PROCESO JUDICIAL	ACREEDORA	ACUMULATIVA	CUENTA
742-0001	POR DENOMINAR	ACREEDORA	REGISTRO	SUB CUENTA
750	INVERSION MEDIANTE PROYECTOS PARA PRESTACION DE SERVICIOSPPSY SIMILARES	MIXTA	ACUMULATIVA	RUBRO/GRUPO
751	CONTRATOS PARA INVERSION MEDIANTE PROYECTOS PARA PRESTACION DE SERVICIOSPPSY SIM	DEUDORA	ACUMULATIVA	CUENTA
751-0001	POR DENOMINAR	DEUDORA	REGISTRO	SUB CUENTA
752	INVERSION PUBLICA CONTRATADA MEDIANTE PROYECTOS PARA PRESTACION DE SERVICIOSPPSY	ACREEDORA	ACUMULATIVA	CUENTA
752-0001	POR DENOMINAR	ACREEDORA	REGISTRO	SUB CUENTA
760	BIENES EN CONCESIONADOS O EN COMODATO	MIXTA	ACUMULATIVA	RUBRO/GRUPO
761	BIENES BAJO CONTRATO EN CONCESION	DEUDORA	ACUMULATIVA	CUENTA
761-0001	POR DENOMINAR	DEUDORA	REGISTRO	SUB CUENTA
762	CONTRATO DE CONCESION POR BIENES	ACREEDORA	ACUMULATIVA	CUENTA
762-0001	POR DENOMINAR	ACREEDORA	REGISTRO	SUB CUENTA
763	BIENES BAJO CONTRATO EN COMODATO	DEUDORA	ACUMULATIVA	CUENTA
763-0001	POR DENOMINAR	DEUDORA	REGISTRO	SUB CUENTA
763-0002	CONTRATO SSEP-LPN-042-041/2015 SOURCE T.	DEUDORA	REGISTRO	SUB CUENTA
764	CONTRATO DE COMODATO POR BIENES	ACREEDORA	ACUMULATIVA	CUENTA
764-0001	POR DENOMINAR	ACREEDORA	REGISTRO	SUB CUENTA
764-0002	CONTRATO SSEP-LPN-042-041/2015 SOURCE T.	ACREEDORA	REGISTRO	SUB CUENTA
800	CUENTAS DE ORDEN PRESUPUESTARIAS	MIXTA	ACUMULATIVA	GENERO
810	LEY DE INGRESOS	ACREEDORA	ACUMULATIVA	RUBRO/GRUPO
811	LEY DE INGRESOS ESTIMADA	DEUDORA	ACUMULATIVA	CUENTA
811-5101	ESTIMULO FISCAL	DEUDORA	REGISTRO	SUB CUENTA
811-5102	OTROS (SANCIONES PROVEEDORES PENALIZACIONES OBRA PUBLICAE INGRESOS MENORES)	DEUDORA	REGISTRO	SUB CUENTA
811-5103	INTERESES FINANCIEROS	DEUDORA	REGISTRO	SUB CUENTA
811-5104	INTERESES FINANCIEROS GENERADOS EN LA SECRETARIA DE FINANZAS Y ADMINISTRACION	DEUDORA	REGISTRO	SUB CUENTA
811-5105	PAGO DE POSTULANTES A LICITACIONES SSEP COMPRANET TESOFE	DEUDORA	REGISTRO	SUB CUENTA
811-5106	SEGURO POPULAR CUOTA FAMILIAR	DEUDORA	REGISTRO	SUB CUENTA

Cuenta	Descripción	Naturaleza	Acumulativa/ Registro	Clasificación
811-5110	FINIQUITO ASEGURADORAS	DEUDORA	REGISTRO	SUB CUENTA
811-5111	PENALIZACIONES	DEUDORA	REGISTRO	SUB CUENTA
811-5112	SANCIONES	DEUDORA	REGISTRO	SUB CUENTA
811-5113	SUBROGACIONES INTERESTATALES (PORTABILIDAD)	DEUDORA	REGISTRO	SUB CUENTA
811-5114	INTERESES FINANCIEROS GENERADOS EN EL REPSS	DEUDORA	REGISTRO	SUB CUENTA
811-5901	INGRESOS POR PAGOS PENDIENTES POR LIQUIDAR DE EJERCICIOS FISCALES ANTERIORES	DEUDORA	REGISTRO	SUB CUENTA
811-7100	INGRESOS POR VENTAS DE BIENES Y SERVICIOS DE ORGANISMOS DESCENTRALIZADOS	DEUDORA	REGISTRO	SUB CUENTA
811-7101	CUOTAS DE RECUPERACION POR SERVICIOS MEDICOS HOSPITALARIOS	DEUDORA	REGISTRO	SUB CUENTA
811-7102	CUOTAS DE RECUPERACION POR SERVICIOS MEDICOS AMBULATORIOS	DEUDORA	REGISTRO	SUB CUENTA
811-7103	CUOTAS DE RECUPERACION POR SERVICIOS ASISTENCIALES	DEUDORA	REGISTRO	SUB CUENTA
811-7104	CUOTAS DE RECUPERACION POR SUBROGACIONES	DEUDORA	REGISTRO	SUB CUENTA
811-7105	CUOTAS FAMILIARES	DEUDORA	REGISTRO	SUB CUENTA
811-7901	OTROS INGRESOS EXTRAORDINARIOS	DEUDORA	REGISTRO	SUB CUENTA
811-8100	PARTICIPACIONES	DEUDORA	REGISTRO	SUB CUENTA
811-8101	PARTICIPACIONES A ENTIDADES FEDERATIVAS Y MUNICIPIOS	DEUDORA	REGISTRO	SUB CUENTA
811-8201	FONDO DE APORTACIONES PARA EL FORTALECIMIENTO DE LAS ENTIDADES. FED. FAFEF(R33)	DEUDORA	REGISTRO	SUB CUENTA
811-8301	ASE LIQUIDA(APORTACION MUNICIPAL OBRA) CONVENIOS	DEUDORA	REGISTRO	SUB CUENTA
811-8302	MANDATO AYUNTAMIENTO SUMINISTRO CLORO (CONVENIO)	DEUDORA	REGISTRO	SUB CUENTA
811-8303	ASE LIQUIDA(APORTACIONES MUNICIPALES AMBULANCIAS RH)	DEUDORA	REGISTRO	SUB CUENTA
811-8304	ASE LIQUIDA(APORTACIONES MUNICIPALES UNIDADES MOVILES. R.H)	DEUDORA	REGISTRO	SUB CUENTA
811-8305	ASE LIQUIDA(APORTACIONES MUNICIPALES OBRA R.H.)	DEUDORA	REGISTRO	SUB CUENTA
811-8307	SEGURO POPULAR CUOTA FAMILIAR	DEUDORA	REGISTRO	SUB CUENTA
811-8308	CONVENIO PREVENCION Y TRATAMIENTO CONTRA LAS ADICCIONES	DEUDORA	REGISTRO	SUB CUENTA
811-8309	FASSA PRESTACION DE SERVICIOS DE SALUD A LA COMUNIDAD	DEUDORA	REGISTRO	SUB CUENTA
811-8310	FASSA RECTORIA DEL SISTEMA DE SALUD	DEUDORA	REGISTRO	SUB CUENTA
811-8311	FASSA PROTECCION SOCIAL EN SALUD	DEUDORA	REGISTRO	SUB CUENTA
811-8312	REGULACION Y VIGILANCIA DE ESTABLECIMIENTOS Y SERVICIOS DE ATENCION MEDICA	DEUDORA	REGISTRO	SUB CUENTA
811-8313	FASSA PRESTACION DE SERVICIOS DE SALUD A LA PERSONA	DEUDORA	REGISTRO	SUB CUENTA
811-8314	FASSA GENERACION DE RECURSOS PARA LA SALUD	DEUDORA	REGISTRO	SUB CUENTA
811-8315	APORTACIONES MUNICIPALES AMBULANCIAS TRASLADOS	DEUDORA	REGISTRO	
811-9301	PRESUPUESTO ESTATAL	DEUDORA	REGISTRO	SUB CUENTA
811-9302	GASTOS CATASTROFICOS	DEUDORA	REGISTRO	SUB CUENTA
811-9303	SMNG SIGLO XXI	DEUDORA	REGISTRO	SUB CUENTA
811-9304	APORTACION SOLIDARIA FEDERAL	DEUDORA	REGISTRO	SUB CUENTA

Cuenta	Descripción	Naturaleza	Acumulativa/ Registro	Clasificación
811-9306	SEGURO POPULAR (INGRESO EN ESPECIE)	DEUDORA	REGISTRO	SUB CUENTA
811-9307	ASE LIQUIDA ESTATAL	DEUDORA	REGISTRO	SUB CUENTA
811-9308	INSABI EN ESPECIE	DEUDORA	REGISTRO	SUB CUENTA
811-9309	FASSA GASTO DE ACREEDOR	DEUDORA	REGISTRO	SUB CUENTA
811-9310	AFASPE RAMO 12	DEUDORA	REGISTRO	SUB CUENTA
811-9311	AFASPE APORTACION EN ESPECIE	DEUDORA	REGISTRO	SUB CUENTA
811-9315	AFASPE APORTACION EN ESPECIE (VACUNAS)	DEUDORA	REGISTRO	SUB CUENTA
811-9316	PROGRAMA DE APOYO PARA FORTALECIMIENTO DE LA CALIDAD EN LOS SERVICIOS DE SALUD	DEUDORA	REGISTRO	SUB CUENTA
811-9317	PEF FASSA A LA COMUNIDAD	DEUDORA	REGISTRO	SUB CUENTA
811-9318	FONDO DE APORTACIONES PARA LOS SERVICIOS DE SALUD A LA COMUN. (RAMO 12 COFEPRIS)	DEUDORA	REGISTRO	SUB CUENTA
811-9320	CONVENIENCENSIDA	DEUDORA	REGISTRO	SUB CUENTA
811-9321	CONVENIO ENARM	DEUDORA	REGISTRO	SUB CUENTA
811-9322	PROSPERA (OPORTUNIDADES)	DEUDORA	REGISTRO	SUB CUENTA
811-9323	CARAVANAS DE LA SALUD	DEUDORA	REGISTRO	SUB CUENTA
811-9324	COMUNIDADES SALUDABLES	DEUDORA	REGISTRO	SUB CUENTA
811-9325	FORTALECIMIENTO DE LA CALIDAD (CONVENIO INFRAESTRUCTURA)	DEUDORA	REGISTRO	SUB CUENTA
811-9327	FONDO DE PREVISION PRESUPUESTAL (FPP)	DEUDORA	REGISTRO	SUB CUENTA
811-9328	CUOTA SOCIAL SEGURO (POPULAR)	DEUDORA	REGISTRO	SUB CUENTA
811-9329	FONDO REGIONAL	DEUDORA	REGISTRO	SUB CUENTA
811-9330	DEPOSITO CONSTITUIDO EN LA TESOFE	DEUDORA	REGISTRO	SUB CUENTA
811-9331	FASSA RECTORIA DEL SISTEMA DE SALUD	DEUDORA	REGISTRO	SUB CUENTA
811-9332	FASSA PROTECCION SOCIAL EN SALUD	DEUDORA	REGISTRO	SUB CUENTA
811-9333	FONDO DE INFRAESTRUCTURA SOCIAL ESTATAL (FISE)	DEUDORA	REGISTRO	SUB CUENTA
811-9334	PROSPERA (OPORTUNIDADES) APORTACIONES EN ESPECIE	DEUDORA	REGISTRO	SUB CUENTA
811-9335	CALIDAD EN LA ATENCION MEDICA 2016	DEUDORA	REGISTRO	SUB CUENTA
811-9336	APORTACION SOLIDARIA FEDERAL Y CUOTA SOCIAL SEGURO POPULAR	DEUDORA	REGISTRO	SUB CUENTA
811-9337	SALUD EN TU ESCUELA	DEUDORA	REGISTRO	SUB CUENTA
811-9338	ATENCION A LA SALUD Y MEDICAMENTOS GRATUITOS PARA LA POBLACION SIN SS LABORAL 19	DEUDORA	REGISTRO	SUB CUENTA
811-9339	PROGRAMA NACIONAL DE RECONSTRUCCION	DEUDORA	REGISTRO	SUB CUENTA
812	LEY DE INGRESOS POR EJECUTAR	ACREEDORA	ACUMULATIVA	CUENTA
812-5101	ESTIMULO FISCAL	ACREEDORA	REGISTRO	SUB CUENTA
812-5102	OTROS (SANCIONES PROVEEDORES PENALIZACIONES OBRA PUBLICAE INGRESOS MENORES)	ACREEDORA	REGISTRO	SUB CUENTA
812-5103	INTERESES FINANCIEROS	ACREEDORA	REGISTRO	SUB CUENTA
812-5104	INTERESES FINANCIEROS GENERADOS EN LA SECRETARIA DE FINANZAS Y ADMINISTRACION	ACREEDORA	REGISTRO	SUB CUENTA
812-5105	PAGO DE POSTULANTES A LICITACIONES SSEP COMPRANET TESOFE	ACREEDORA	REGISTRO	SUB CUENTA
812-5106	SEGURO POPULAR CUOTA FAMILIAR	ACREEDORA	REGISTRO	SUB CUENTA
812-5110	FINIQUITO ASEGURADORAS	ACREEDORA	REGISTRO	SUB CUENTA

Cuenta	Descripción	Naturaleza	Acumulativa/ Registro	Clasificación
812-5111	PENALIZACIONES	ACREEDORA	REGISTRO	SUB CUENTA
812-5112	SANCIONES	ACREEDORA	REGISTRO	SUB CUENTA
812-5113	SUBROGACIONES INTERESTATALES (PORTABILIDAD)	ACREEDORA	REGISTRO	SUB CUENTA
812-5114	INTERESES FINANCIEROS GENERADOS EN EL REPSS	ACREEDORA	REGISTRO	SUB CUENTA
812-5901	INGRESOS POR PAGOS PENDIENTES POR LIQUIDAR DE EJERCICIOS FISCALES ANTERIORES	ACREEDORA	REGISTRO	SUB CUENTA
812-7100	INGRESOS POR VENTAS DE BIENES Y SERVICIOS DE ORGANISMOS DESCENTRALIZADOS	ACREEDORA	REGISTRO	SUB CUENTA
812-7101	CUOTAS DE RECUPERACION POR SERVICIOS MEDICOS HOSPITALARIOS	ACREEDORA	REGISTRO	SUB CUENTA
812-7102	CUOTAS DE RECUPERACION POR SERVICIOS MEDICOS AMBULATORIOS	ACREEDORA	REGISTRO	SUB CUENTA
812-7103	CUOTAS DE RECUPERACION POR SERVICIOS ASISTENCIALES	ACREEDORA	REGISTRO	SUB CUENTA
812-7104	CUOTAS DE RECUPERACION POR SUBROGACIONES	ACREEDORA	REGISTRO	SUB CUENTA
812-7105	CUOTAS FAMILIARES	ACREEDORA	REGISTRO	SUB CUENTA
812-7901	OTROS INGRESOS EXTRAORDINARIOS	ACREEDORA	REGISTRO	SUB CUENTA
812-8100	PARTICIPACIONES	ACREEDORA	REGISTRO	SUB CUENTA
812-8101	PARTICIPACIONES A ENTIDADES FEDERATIVAS Y MUNICIPIOS	ACREEDORA	REGISTRO	SUB CUENTA
812-8201	FONDO DE APORTACIONES PARA EL FORTALECIMIENTO DE LAS ENTIDADES. FED. FAFEF(R33)	ACREEDORA	REGISTRO	SUB CUENTA
812-8301	ASE LIQUIDA(APORTACION MUNICIPAL OBRA) CONVENIOS	ACREEDORA	REGISTRO	SUB CUENTA
812-8302	MANDATO AYUNTAMIENTO SUMINISTRO CLORO (CONVENIO)	ACREEDORA	REGISTRO	SUB CUENTA
812-8303	ASE LIQUIDA(APORTACIONES MUNICIPALES AMBULANCIAS RH)	ACREEDORA	REGISTRO	SUB CUENTA
812-8304	ASE LIQUIDA(APORTACIONES MUNICIPALES UNIDADES MOVILES. R.H)	ACREEDORA	REGISTRO	SUB CUENTA
812-8305	ASE LIQUIDA(APORTACIONES MUNICIPALES OBRA R.H.)	ACREEDORA	REGISTRO	SUB CUENTA
812-8307	SEGURO POPULAR CUOTA FAMILIAR	ACREEDORA	REGISTRO	SUB CUENTA
812-8308	CONVENIO PREVENCIÓN Y TRATAMIENTO CONTRA LAS ADICCIONES	ACREEDORA	REGISTRO	SUB CUENTA
812-8309	FASSA PRESTACION DE SERVICIOS DE SALUD A LA COMUNIDAD	ACREEDORA	REGISTRO	SUB CUENTA
812-8310	FASSA RECTORIA DEL SISTEMA DE SALUD	ACREEDORA	REGISTRO	SUB CUENTA
812-8311	FASSA PROTECCION SOCIAL EN SALUD	ACREEDORA	REGISTRO	SUB CUENTA
812-8312	REGULACION Y VIGILANCIA DE ESTABLECIMIENTOS Y SERVICIOS DE ATENCION MEDICA	ACREEDORA	REGISTRO	SUB CUENTA
812-8313	FASSA PRESTACION DE SERVICIOS DE SALUD A LA PERSONA	ACREEDORA	REGISTRO	SUB CUENTA
812-8314	FASSA GENERACION DE RECURSOS PARA LA SALUD	ACREEDORA	REGISTRO	SUB CUENTA
812-8315	APORTACIONES MUNICIPALES AMBULANCIAS TRASLADOS	ACREEDORA	REGISTRO	SUB CUENTA
812-9301	PRESUPUESTO ESTATAL	ACREEDORA	REGISTRO	SUB CUENTA
812-9302	GASTOS CATASTROFICOS	ACREEDORA	REGISTRO	SUB CUENTA
812-9303	SMNG SIGLO XXI	ACREEDORA	REGISTRO	SUB CUENTA
812-9304	APORTACION SOLIDARIA FEDERAL	ACREEDORA	REGISTRO	SUB CUENTA
812-9306	SEGURO POPULAR (INGRESO EN ESPECIE)	ACREEDORA	REGISTRO	SUB CUENTA

Cuenta	Descripción	Naturaleza	Acumulativa/ Registro	Clasificación
812-9307	ASE LIQUIDA ESTATAL	ACREEDORA	REGISTRO	SUB CUENTA
812-9308	INSABI EN ESPECIE	ACREEDORA	REGISTRO	SUB CUENTA
812-9309	FIDEICOMISO INSABI FPGC ESPECIE	ACREEDORA	REGISTRO	SUB CUENTA
812-9310	AFASPE RAMO 12	ACREEDORA	REGISTRO	SUB CUENTA
812-9311	AFASPE APORTACION EN ESPECIE	ACREEDORA	REGISTRO	SUB CUENTA
812-9315	AFASPE APORTACION EN ESPECIE (VACUNAS)	ACREEDORA	REGISTRO	SUB CUENTA
812-9316	PROGRAMA DE APOYO PARA FORTALECIMIENTO DE LA CALIDAD EN LOS SERVICIOS DE SALUD	ACREEDORA	REGISTRO	SUB CUENTA
812-9317	PEF FASSA A LA COMUNIDAD	ACREEDORA	REGISTRO	SUB CUENTA
812-9318	FONDO DE APORTACIONES PARA LOS SERVICIOS DE SALUD A LA COMUN. (RAMO 12 COFEPRIS)	ACREEDORA	REGISTRO	SUB CUENTA
812-9320	CONVENIOCENSIDA	ACREEDORA	REGISTRO	SUB CUENTA
812-9321	CONVENIO ENARM	ACREEDORA	REGISTRO	SUB CUENTA
812-9322	PROSPERA (OPORTUNIDADES)	ACREEDORA	REGISTRO	SUB CUENTA
812-9323	CARAVANAS DE LA SALUD	ACREEDORA	REGISTRO	SUB CUENTA
812-9324	COMUNIDADES SALUDABLES	ACREEDORA	REGISTRO	SUB CUENTA
812-9325	FORTALECIMIENTO DE LA CALIDAD (CONVENIO INFRAESTRUCTURA)	ACREEDORA	REGISTRO	SUB CUENTA
812-9327	FONDO DE PREVISION PRESUPUESTAL (FPP)	ACREEDORA	REGISTRO	SUB CUENTA
812-9328	CUOTA SOCIAL SEGURO (POPULAR)	ACREEDORA	REGISTRO	SUB CUENTA
812-9329	FONDO REGIONAL	ACREEDORA	REGISTRO	SUB CUENTA
812-9330	DEPOSITO CONSTITUIDO EN LA TESOFE	ACREEDORA	REGISTRO	SUB CUENTA
812-9331	FASSA RECTORIA DEL SISTEMA DE SALUD	ACREEDORA	REGISTRO	SUB CUENTA
812-9332	FASSA PROTECCION SOCIAL EN SALUD	ACREEDORA	REGISTRO	SUB CUENTA
812-9333	FONDO DE INFRAESTRUCTURA SOCIAL ESTATAL (FISE)	ACREEDORA	REGISTRO	SUB CUENTA
812-9334	PROSPERA (OPORTUNIDADES) APORTACIONES EN ESPECIE	ACREEDORA	REGISTRO	SUB CUENTA
812-9335	CALIDAD EN LA ATENCION MEDICA 2016	ACREEDORA	REGISTRO	SUB CUENTA
812-9336	APORTACION SOLIDARIA FEDERAL Y CUOTA SOCIAL SEGURO POPULAR	ACREEDORA	REGISTRO	SUB CUENTA
812-9337	SALUD EN TU ESCUELA	ACREEDORA	REGISTRO	SUB CUENTA
812-9338	ATENCION A LA SALUD Y MEDICAMENTOS GRATUITOS PARA LA POBLACION SIN SS LABORAL 19	ACREEDORA	REGISTRO	SUB CUENTA
812-9339	PROGRAMA NACIONAL DE RECONSTRUCCION	ACREEDORA	REGISTRO	SUB CUENTA
812-9938	9938	ACREEDORA	REGISTRO	SUB CUENTA
813	MODIFICACIONES A LA LEY DE INGRESOS ESTIMADA	DEUDORA	ACUMULATIVA	CUENTA
813-5101	ESTIMULO FISCAL	DEUDORA	REGISTRO	SUB CUENTA
813-5102	OTROS (SANCIONES PROVEEDORES PENALIZACIONES OBRA PUBLICAE INGRESOS MENORES)	DEUDORA	REGISTRO	SUB CUENTA
813-5103	INTERESES FINANCIEROS	DEUDORA	REGISTRO	SUB CUENTA
813-5104	INTERESES FINANCIEROS GENERADOS EN LA SECRETARIA DE FINANZAS Y ADMINISTRACION	DEUDORA	REGISTRO	SUB CUENTA
813-5105	PAGO DE POSTULANTES A LICITACIONES SSEP COMPRANET TESOFE	DEUDORA	REGISTRO	SUB CUENTA
813-5106	SEGURO POPULAR CUOTA FAMILIAR	DEUDORA	REGISTRO	SUB CUENTA
813-5110	FINIQUITO ASEGURADORAS	DEUDORA	REGISTRO	SUB CUENTA

Cuenta	Descripción	Naturaleza	Acumulativa/ Registro	Clasificación
813-5111	PENALIZACIONES	DEUDORA	REGISTRO	SUB CUENTA
813-5112	SANCIONES	DEUDORA	REGISTRO	SUB CUENTA
813-5113	SUBROGACIONES INTERESTATALES (PORTABILIDAD)	DEUDORA	REGISTRO	SUB CUENTA
813-5114	INTERESES FINANCIEROS GENERADOS EN EL REPSS	DEUDORA	REGISTRO	SUB CUENTA
813-5901	INGRESOS POR PAGOS PENDIENTES POR LIQUIDAR DE EJERCICIOS FISCALES ANTERIORES	DEUDORA	REGISTRO	SUB CUENTA
813-7100	INGRESOS POR VENTAS DE BIENES Y SERVICIOS DE ORGANISMOS DESCENTRALIZADOS	DEUDORA	REGISTRO	SUB CUENTA
813-7101	CUOTAS DE RECUPERACION POR SERVICIOS MEDICOS HOSPITALARIOS	DEUDORA	REGISTRO	SUB CUENTA
813-7102	CUOTAS DE RECUPERACION POR SERVICIOS MEDICOS AMBULATORIOS	DEUDORA	REGISTRO	SUB CUENTA
813-7103	CUOTAS DE RECUPERACION POR SERVICIOS ASISTENCIALES	DEUDORA	REGISTRO	SUB CUENTA
813-7104	CUOTAS DE RECUPERACION POR SUBROGACIONES	DEUDORA	REGISTRO	SUB CUENTA
813-7105	CUOTAS FAMILIARES	DEUDORA	REGISTRO	SUB CUENTA
813-7901	OTROS INGRESOS EXTRAORDINARIOS	DEUDORA	REGISTRO	SUB CUENTA
813-8100	PARTICIPACIONES	DEUDORA	REGISTRO	SUB CUENTA
813-8101	PARTICIPACIONES A ENTIDADES FEDERATIVAS Y MUNICIPIOS	DEUDORA	REGISTRO	SUB CUENTA
813-8201	FONDO DE APORTACIONES PARA EL FORTALECIMIENTO DE LAS ENTIDADES. FED. FAFEF(R33)	DEUDORA	REGISTRO	SUB CUENTA
813-8301	ASE LIQUIDA(APORTACION MUNICIPAL OBRA) CONVENIOS	DEUDORA	REGISTRO	SUB CUENTA
813-8302	MANDATO AYUNTAMIENTO SUMINISTRO CLORO (CONVENIO)	DEUDORA	REGISTRO	SUB CUENTA
813-8303	ASE LIQUIDA(APORTACIONES MUNICIPALES AMBULANCIAS RH)	DEUDORA	REGISTRO	SUB CUENTA
813-8304	ASE LIQUIDA(APORTACIONES MUNICIPALES UNIDADES MOVILES. R.H)	DEUDORA	REGISTRO	SUB CUENTA
813-8305	ASE LIQUIDA(APORTACIONES MUNICIPALES OBRA R.H.)	DEUDORA	REGISTRO	SUB CUENTA
813-8307	SEGURO POPULAR CUOTA FAMILIAR	DEUDORA	REGISTRO	SUB CUENTA
813-8308	CONVENIO PREVENCIÓN Y TRATAMIENTO CONTRA LAS ADICCIONES	DEUDORA	REGISTRO	SUB CUENTA
813-8309	FASSA PRESTACION DE SERVICIOS DE SALUD A LA COMUNIDAD	DEUDORA	REGISTRO	SUB CUENTA
813-8310	FASSA RECTORIA DEL SISTEMA DE SALUD	DEUDORA	REGISTRO	SUB CUENTA
813-8311	FASSA PROTECCION SOCIAL EN SALUD	DEUDORA	REGISTRO	SUB CUENTA
813-8312	REGULACION Y VIGILANCIA DE ESTABLECIMIENTOS Y SERVICIOS DE ATENCION MEDICA	DEUDORA	REGISTRO	SUB CUENTA
813-8313	FASSA PRESTACION DE SERVICIOS DE SALUD A LA PERSONA	DEUDORA	REGISTRO	SUB CUENTA
813-8314	FASSA GENERACION DE RECURSOS PARA LA SALUD	DEUDORA	REGISTRO	SUB CUENTA
813-8315	APORTACIONES MUNICIPALES AMBULANCIAS TRASLADOS	DEUDORA	REGISTRO	SUB CUENTA
813-9301	PRESUPUESTO ESTATAL	DEUDORA	REGISTRO	SUB CUENTA
813-9302	GASTOS CATASTROFICOS	DEUDORA	REGISTRO	SUB CUENTA
813-9303	SMNG SIGLO XXI	DEUDORA	REGISTRO	SUB CUENTA
813-9304	APORTACION SOLIDARIA FEDERAL	DEUDORA	REGISTRO	SUB CUENTA
813-9306	SEGURO POPULAR (INGRESO EN ESPECIE)	DEUDORA	REGISTRO	SUB CUENTA

Cuenta	Descripción	Naturaleza	Acumulativa/ Registro	Clasificación
813-9307	ASE LIQUIDA ESTATAL	DEUDORA	REGISTRO	SUB CUENTA
813-9308	INSABI EN ESPECIE	DEUDORA	REGISTRO	SUB CUENTA
813-9309	FASSA GASTO DE ACREEDOR	DEUDORA	REGISTRO	SUB CUENTA
813-9310	AFASPE RAMO 12	DEUDORA	REGISTRO	SUB CUENTA
813-9311	AFASPE APORTACION EN ESPECIE	DEUDORA	REGISTRO	SUB CUENTA
813-9315	AFASPE APORTACION EN ESPECIE (VACUNAS)	DEUDORA	REGISTRO	SUB CUENTA
813-9316	PROGRAMA DE APOYO PARA FORTALECIMIENTO DE LA CALIDAD EN LOS SERVICIOS DE SALUD	DEUDORA	REGISTRO	SUB CUENTA
813-9317	PEF FASSA A LA COMUNIDAD	DEUDORA	REGISTRO	SUB CUENTA
813-9318	FONDO DE APORTACIONES PARA LOS SERVICIOS DE SALUD A LA COMUN. (RAMO 12 COFEPRIS)	DEUDORA	REGISTRO	SUB CUENTA
813-9320	CONVENIOCENSIDA	DEUDORA	REGISTRO	SUB CUENTA
813-9321	CONVENIO ENARM	DEUDORA	REGISTRO	SUB CUENTA
813-9322	PROSPERA (OPORTUNIDADES)	DEUDORA	REGISTRO	SUB CUENTA
813-9323	CARAVANAS DE LA SALUD	DEUDORA	REGISTRO	SUB CUENTA
813-9324	COMUNIDADES SALUDABLES	DEUDORA	REGISTRO	SUB CUENTA
813-9325	FORTALECIMIENTO DE LA CALIDAD (CONVENIO INFRAESTRUCTURA)	DEUDORA	REGISTRO	SUB CUENTA
813-9327	FONDO DE PREVISION PRESUPUESTAL (FPP)	DEUDORA	REGISTRO	SUB CUENTA
813-9328	CUOTA SOCIAL SEGURO (POPULAR)	DEUDORA	REGISTRO	SUB CUENTA
813-9329	FONDO REGIONAL	DEUDORA	REGISTRO	SUB CUENTA
813-9330	DEPOSITO CONSTITUIDO EN LA TESOFE	DEUDORA	REGISTRO	SUB CUENTA
813-9331	FASSA RECTORIA DEL SISTEMA DE SALUD	DEUDORA	REGISTRO	SUB CUENTA
813-9332	FASSA PROTECCION SOCIAL EN SALUD	DEUDORA	REGISTRO	SUB CUENTA
813-9333	FONDO DE INFRAESTRUCTURA SOCIAL ESTATAL (FISE)	DEUDORA	REGISTRO	SUB CUENTA
813-9334	PROSPERA (OPORTUNIDADES) APORTACIONES EN ESPECIE	DEUDORA	REGISTRO	SUB CUENTA
813-9335	CALIDAD EN LA ATENCION MEDICA 2016	DEUDORA	REGISTRO	SUB CUENTA
813-9336	APORTACION SOLIDARIA FEDERAL Y CUOTA SOCIAL SEGURO POPULAR	DEUDORA	REGISTRO	SUB CUENTA
813-9337	SALUD EN TU ESCUELA	DEUDORA	REGISTRO	SUB CUENTA
813-9338	ATENCION A LA SALUD Y MEDICAMENTOS GRATUITOS PARA LA POBLACION SIN SS LABORAL 19	DEUDORA	REGISTRO	SUB CUENTA
813-9339	PROGRAMA NACIONAL DE RECONSTRUCCION	DEUDORA	REGISTRO	SUB CUENTA
814	LEY DE INGRESOS DEVENGADA	ACREEDORA	ACUMULATIVA	CUENTA
814-5101	ESTIMULO FISCAL	ACREEDORA	REGISTRO	SUB CUENTA
814-5102	OTROS (SANCIONES PROVEEDORES PENALIZACIONES OBRA PUBLICAE INGRESOS MENORES)	ACREEDORA	REGISTRO	SUB CUENTA
814-5103	INTERESES FINANCIEROS	ACREEDORA	REGISTRO	SUB CUENTA
814-5104	INTERESES FINANCIEROS GENERADOS EN LA SECRETARIA DE FINANZAS Y ADMINISTRACION	ACREEDORA	REGISTRO	SUB CUENTA
814-5105	PAGO DE POSTULANTES A LICITACIONES SSEP COMPRANET TESOFE	ACREEDORA	REGISTRO	SUB CUENTA
814-5106	SEGURO POPULAR CUOTA FAMILIAR	ACREEDORA	REGISTRO	SUB CUENTA
814-5110	FINIQUITO ASEGURADORAS	ACREEDORA	REGISTRO	SUB CUENTA
814-5111	PENALIZACIONES	ACREEDORA	REGISTRO	SUB CUENTA

Cuenta	Descripción	Naturaleza	Acumulativa/ Registro	Clasificación
814-5112	SANCIONES	ACREEDORA	REGISTRO	SUB CUENTA
814-5113	SUBROGACIONES INTERESTATALES (PORTABILIDAD)	ACREEDORA	REGISTRO	SUB CUENTA
814-5114	INTERESES FINANCIEROS GENERADOS EN EL REPSS	ACREEDORA	REGISTRO	SUB CUENTA
814-5901	INGRESOS POR PAGOS PENDIENTES POR LIQUIDAR DE EJERCICIOS FISCALES ANTERIORES	ACREEDORA	REGISTRO	SUB CUENTA
814-7100	INGRESOS POR VENTAS DE BIENES Y SERVICIOS DE ORGANISMOS DESCENTRALIZADOS	ACREEDORA	REGISTRO	SUB CUENTA
814-7101	CUOTAS DE RECUPERACION POR SERVICIOS MEDICOS HOSPITALARIOS	ACREEDORA	REGISTRO	SUB CUENTA
814-7102	CUOTAS DE RECUPERACION POR SERVICIOS MEDICOS AMBULATORIOS	ACREEDORA	REGISTRO	SUB CUENTA
814-7103	CUOTAS DE RECUPERACION POR SERVICIOS ASISTENCIALES	ACREEDORA	REGISTRO	SUB CUENTA
814-7104	CUOTAS DE RECUPERACION POR SUBROGACIONES	ACREEDORA	REGISTRO	SUB CUENTA
814-7105	CUOTAS FAMILIARES	ACREEDORA	REGISTRO	SUB CUENTA
814-7901	OTROS INGRESOS EXTRAORDINARIOS	ACREEDORA	REGISTRO	SUB CUENTA
814-8100	PARTICIPACIONES	ACREEDORA	REGISTRO	SUB CUENTA
814-8101	PARTICIPACIONES A ENTIDADES FEDERATIVAS Y MUNICIPIOS	ACREEDORA	REGISTRO	SUB CUENTA
814-8201	FONDO DE APORTACIONES PARA EL FORTALECIMIENTO DE LAS ENTIDADES. FED. FAFEF(R33)	ACREEDORA	REGISTRO	SUB CUENTA
814-8301	ASE LIQUIDA(APORTACION MUNICIPAL OBRA) CONVENIOS	ACREEDORA	REGISTRO	SUB CUENTA
814-8302	MANDATO AYUNTAMIENTO SUMINISTRO CLORO (CONVENIO)	ACREEDORA	REGISTRO	SUB CUENTA
814-8303	ASE LIQUIDA(APORTACIONES MUNICIPALES AMBULANCIAS RH)	ACREEDORA	REGISTRO	SUB CUENTA
814-8304	ASE LIQUIDA(APORTACIONES MUNICIPALES UNIDADES MOVILES. R.H)	ACREEDORA	REGISTRO	SUB CUENTA
814-8305	ASE LIQUIDA(APORTACIONES MUNICIPALES OBRA R.H.)	ACREEDORA	REGISTRO	SUB CUENTA
814-8307	SEGURO POPULAR CUOTA FAMILIAR	ACREEDORA	REGISTRO	SUB CUENTA
814-8308	CONVENIO PREVENCION Y TRATAMIENTO CONTRA LAS ADICCIONES	ACREEDORA	REGISTRO	SUB CUENTA
814-8309	FASSA PRESTACION DE SERVICIOS DE SALUD A LA COMUNIDAD	ACREEDORA	REGISTRO	SUB CUENTA
814-8310	FASSA RECTORIA DEL SISTEMA DE SALUD	ACREEDORA	REGISTRO	SUB CUENTA
814-8311	FASSA PROTECCION SOCIAL EN SALUD	ACREEDORA	REGISTRO	SUB CUENTA
814-8312	REGULACION Y VIGILANCIA DE ESTABLECIMIENTOS Y SERVICIOS DE ATENCION MEDICA	ACREEDORA	REGISTRO	SUB CUENTA
814-8313	FASSA PRESTACION DE SERVICIOS DE SALUD A LA PERSONA	ACREEDORA	REGISTRO	SUB CUENTA
814-8314	FASSA GENERACION DE RECURSOS PARA LA SALUD	ACREEDORA	REGISTRO	SUB CUENTA
814-8315	APORTACIONES MUNICIPALES AMBULANCIAS TRASLADOS	ACREEDORA	REGISTRO	SUB CUENTA
814-9301	PRESUPUESTO ESTATAL	ACREEDORA	REGISTRO	SUB CUENTA
814-9302	GASTOS CATASTROFICOS	ACREEDORA	REGISTRO	SUB CUENTA
814-9303	SMNG SIGLO XXI	ACREEDORA	REGISTRO	SUB CUENTA
814-9304	APORTACION SOLIDARIA FEDERAL	ACREEDORA	REGISTRO	SUB CUENTA
814-9306	SEGURO POPULAR (INGRESO EN ESPECIE)	ACREEDORA	REGISTRO	SUB CUENTA
814-9307	ASE LIQUIDA ESTATAL	ACREEDORA	REGISTRO	SUB CUENTA

Cuenta	Descripción	Naturaleza	Acumulativa/ Registro	Clasificación
814-9308	INSABI EN ESPECIE	ACREEDORA	REGISTRO	SUB CUENTA
814-9309	FIDEICOMISO INSABI FPGC ESPECIE	ACREEDORA	REGISTRO	SUB CUENTA
814-9310	AFASPE RAMO 12	ACREEDORA	REGISTRO	SUB CUENTA
814-9311	AFASPE APORTACION EN ESPECIE	ACREEDORA	REGISTRO	SUB CUENTA
814-9315	AFASPE APORTACION EN ESPECIE (VACUNAS)	ACREEDORA	REGISTRO	SUB CUENTA
814-9316	PROGRAMA DE APOYO PARA FORTALECIMIENTO DE LA CALIDAD EN LOS SERVICIOS DE SALUD	ACREEDORA	REGISTRO	SUB CUENTA
814-9317	PEF FASSA A LA COMUNIDAD	ACREEDORA	REGISTRO	SUB CUENTA
814-9318	FONDO DE APORTACIONES PARA LOS SERVICIOS DE SALUD A LA COMUN. (RAMO 12 COFEPRIS)	ACREEDORA	REGISTRO	SUB CUENTA
814-9320	CONVENIO CENSIDA	ACREEDORA	REGISTRO	SUB CUENTA
814-9321	CONVENIO ENARM	ACREEDORA	REGISTRO	SUB CUENTA
814-9322	PROSPERA (OPORTUNIDADES)	ACREEDORA	REGISTRO	SUB CUENTA
814-9323	CARAVANAS DE LA SALUD	ACREEDORA	REGISTRO	SUB CUENTA
814-9324	COMUNIDADES SALUDABLES	ACREEDORA	REGISTRO	SUB CUENTA
814-9325	FORTALECIMIENTO DE LA CALIDAD (CONVENIO INFRAESTRUCTURA)	ACREEDORA	REGISTRO	SUB CUENTA
814-9327	FONDO DE PREVISION PRESUPUESTAL (FPP)	ACREEDORA	REGISTRO	SUB CUENTA
814-9328	CUOTA SOCIAL SEGURO (POPULAR)	ACREEDORA	REGISTRO	SUB CUENTA
814-9329	FONDO REGIONAL	ACREEDORA	REGISTRO	SUB CUENTA
814-9330	DEPOSITO CONSTITUIDO EN LA TESOFE	ACREEDORA	REGISTRO	SUB CUENTA
814-9331	FASSA RECTORIA DEL SISTEMA DE SALUD	ACREEDORA	REGISTRO	SUB CUENTA
814-9332	FASSA PROTECCION SOCIAL EN SALUD	ACREEDORA	REGISTRO	SUB CUENTA
814-9333	FONDO DE INFRAESTRUCTURA SOCIAL ESTATAL (FISE)	ACREEDORA	REGISTRO	SUB CUENTA
814-9334	PROSPERA (OPORTUNIDADES) APORTACIONES EN ESPECIE	ACREEDORA	REGISTRO	SUB CUENTA
814-9335	CALIDAD EN LA ATENCION MEDICA 2016	ACREEDORA	REGISTRO	SUB CUENTA
814-9336	APORTACION SOLIDARIA FEDERAL Y CUOTA SOCIAL SEGURO POPULAR	ACREEDORA	REGISTRO	SUB CUENTA
814-9337	SALUD EN TU ESCUELA	ACREEDORA	REGISTRO	SUB CUENTA
814-9338	ATENCION A LA SALUD Y MEDICAMENTOS GRATUITOS PARA LA POBLACION SIN SS LABORAL 19	ACREEDORA	REGISTRO	SUB CUENTA
814-9339	PROGRAMA NACIONAL DE RECONSTRUCCION	ACREEDORA	REGISTRO	SUB CUENTA
814-9938	9938	ACREEDORA	REGISTRO	SUB CUENTA
815	LEY DE INGRESOS RECAUDADA	ACREEDORA	ACUMULATIVA	CUENTA
815-5101	ESTIMULO FISCAL	ACREEDORA	REGISTRO	SUB CUENTA
815-5102	OTROS (SANCIONES PROVEEDORES PENALIZACIONES OBRA PUBLICAE INGRESOS MENORES)	ACREEDORA	REGISTRO	SUB CUENTA
815-5103	INTERESES FINANCIEROS	ACREEDORA	REGISTRO	SUB CUENTA
815-5104	INTERESES FINANCIEROS GENERADOS EN LA SECRETARIA DE FINANZAS Y ADMINISTRACION	ACREEDORA	REGISTRO	SUB CUENTA
815-5105	PAGO DE POSTULANTES A LICITACIONES SSEP COMPRANET TESOFE	ACREEDORA	REGISTRO	SUB CUENTA
815-5106	SEGURO POPULAR CUOTA FAMILIAR	ACREEDORA	REGISTRO	SUB CUENTA
815-5110	FINIQUITO ASEGURADORAS	ACREEDORA	REGISTRO	SUB CUENTA
815-5111	PENALIZACIONES	ACREEDORA	REGISTRO	SUB CUENTA

Cuenta	Descripción	Naturaleza	Acumulativa/ Registro	Clasificación
815-5112	SANCIONES	ACREEDORA	REGISTRO	SUB CUENTA
815-5113	SUBROGACIONES INTERESTATALES (PORTABILIDAD)	ACREEDORA	REGISTRO	SUB CUENTA
815-5114	INTERESES FINANCIEROS GENERADOS EN EL REPSS	ACREEDORA	REGISTRO	SUB CUENTA
815-5901	INGRESOS POR PAGOS PENDIENTES POR LIQUIDAR DE EJERCICIOS FISCALES ANTERIORES	ACREEDORA	REGISTRO	SUB CUENTA
815-7100	INGRESOS POR VENTAS DE BIENES Y SERVICIOS DE ORGANISMOS DESCENTRALIZADOS	ACREEDORA	REGISTRO	SUB CUENTA
815-7101	CUOTAS DE RECUPERACION POR SERVICIOS MEDICOS HOSPITALARIOS	ACREEDORA	REGISTRO	SUB CUENTA
815-7102	CUOTAS DE RECUPERACION POR SERVICIOS MEDICOS AMBULATORIOS	ACREEDORA	REGISTRO	SUB CUENTA
815-7103	CUOTAS DE RECUPERACION POR SERVICIOS ASISTENCIALES	ACREEDORA	REGISTRO	SUB CUENTA
815-7104	CUOTAS DE RECUPERACION POR SUBROGACIONES	ACREEDORA	REGISTRO	SUB CUENTA
815-7105	CUOTAS FAMILIARES	ACREEDORA	REGISTRO	SUB CUENTA
815-7901	OTROS INGRESOS EXTRAORDINARIOS	ACREEDORA	REGISTRO	SUB CUENTA
815-8100	PARTICIPACIONES	ACREEDORA	REGISTRO	SUB CUENTA
815-8101	PARTICIPACIONES A ENTIDADES FEDERATIVAS Y MUNICIPIOS	ACREEDORA	REGISTRO	SUB CUENTA
815-8201	FONDO DE APORTACIONES PARA EL FORTALECIMIENTO DE LAS ENTIDADES. FED. FAFEF(R33)	ACREEDORA	REGISTRO	SUB CUENTA
815-8301	ASE LIQUIDA(APORTACION MUNICIPAL OBRA) CONVENIOS	ACREEDORA	REGISTRO	SUB CUENTA
815-8302	MANDATO AYUNTAMIENTO SUMINISTRO CLORO (CONVENIO)	ACREEDORA	REGISTRO	SUB CUENTA
815-8303	ASE LIQUIDA(APORTACIONES MUNICIPALES AMBULANCIAS RH)	ACREEDORA	REGISTRO	SUB CUENTA
815-8304	ASE LIQUIDA(APORTACIONES MUNICIPALES UNIDADES MOVILES. R.H)	ACREEDORA	REGISTRO	SUB CUENTA
815-8305	ASE LIQUIDA(APORTACIONES MUNICIPALES OBRA R.H.)	ACREEDORA	REGISTRO	SUB CUENTA
815-8307	SEGURO POPULAR CUOTA FAMILIAR	ACREEDORA	REGISTRO	SUB CUENTA
815-8308	CONVENIO PREVENCION Y TRATAMIENTO CONTRA LAS ADICCIONES	ACREEDORA	REGISTRO	SUB CUENTA
815-8309	FASSA PRESTACION DE SERVICIOS DE SALUD A LA COMUNIDAD	ACREEDORA	REGISTRO	SUB CUENTA
815-8310	FASSA RECTORIA DEL SISTEMA DE SALUD	ACREEDORA	REGISTRO	SUB CUENTA
815-8311	FASSA PROTECCION SOCIAL EN SALUD	ACREEDORA	REGISTRO	SUB CUENTA
815-8312	REGULACION Y VIGILANCIA DE ESTABLECIMIENTOS Y SERVICIOS DE ATENCION MEDICA	ACREEDORA	REGISTRO	SUB CUENTA
815-8313	FASSA PRESTACION DE SERVICIOS DE SALUD A LA PERSONA	ACREEDORA	REGISTRO	SUB CUENTA
815-8314	FASSA GENERACION DE RECURSOS PARA LA SALUD	ACREEDORA	REGISTRO	SUB CUENTA
815-8315	APORTACIONES MUNICIPALES AMBULANCIAS TRASLADOS	ACREEDORA	REGISTRO	SUB CUENTA
815-9301	PRESUPUESTO ESTATAL	ACREEDORA	REGISTRO	SUB CUENTA
815-9302	GASTOS CATASTROFICOS	ACREEDORA	REGISTRO	SUB CUENTA
815-9303	SMNG SIGLO XXI	ACREEDORA	REGISTRO	SUB CUENTA
815-9304	APORTACION SOLIDARIA FEDERAL	ACREEDORA	REGISTRO	SUB CUENTA
815-9306	SEGURO POPULAR (INGRESO EN ESPECIE)	ACREEDORA	REGISTRO	SUB CUENTA
815-9307	ASE LIQUIDA ESTATAL	ACREEDORA	REGISTRO	SUB CUENTA

Cuenta	Descripción	Naturaleza	Acumulativa/ Registro	Clasificación
815-9308	INSABI EN ESPECIE	ACREEDORA	REGISTRO	SUB CUENTA
815-9309	FIDEICOMISO INSABI FPGC ESPECIE	ACREEDORA	REGISTRO	SUB CUENTA
815-9310	AFASPE RAMO 12	ACREEDORA	REGISTRO	SUB CUENTA
815-9311	AFASPE APORTACION EN ESPECIE	ACREEDORA	REGISTRO	SUB CUENTA
815-9315	AFASPE APORTACION EN ESPECIE (VACUNAS)	ACREEDORA	REGISTRO	SUB CUENTA
815-9316	PROGRAMA DE APOYO PARA FORTALECIMIENTO DE LA CALIDAD EN LOS SERVICIOS DE SALUD	ACREEDORA	REGISTRO	SUB CUENTA
815-9317	PEF FASSA A LA COMUNIDAD	ACREEDORA	REGISTRO	SUB CUENTA
815-9318	FONDO DE APORTACIONES PARA LOS SERVICIOS DE SALUD A LA COMUN. (RAMO 12 COFEPRIS)	ACREEDORA	REGISTRO	SUB CUENTA
815-9320	CONVENIOCENSIDA	ACREEDORA	REGISTRO	SUB CUENTA
815-9321	CONVENIO ENARM	ACREEDORA	REGISTRO	SUB CUENTA
815-9322	PROSPERA (OPORTUNIDADES)	ACREEDORA	REGISTRO	SUB CUENTA
815-9323	CARAVANAS DE LA SALUD	ACREEDORA	REGISTRO	SUB CUENTA
815-9324	COMUNIDADES SALUDABLES	ACREEDORA	REGISTRO	SUB CUENTA
815-9325	FORTALECIMIENTO DE LA CALIDAD (CONVENIO INFRAESTRUCTURA)	ACREEDORA	REGISTRO	SUB CUENTA
815-9327	FONDO DE PREVISION PRESUPUESTAL (FPP)	ACREEDORA	REGISTRO	SUB CUENTA
815-9328	CUOTA SOCIAL SEGURO (POPULAR)	ACREEDORA	REGISTRO	SUB CUENTA
815-9329	FONDO REGIONAL	ACREEDORA	REGISTRO	SUB CUENTA
815-9330	DEPOSITO CONSTITUIDO EN LA TESOFE	ACREEDORA	REGISTRO	SUB CUENTA
815-9331	FASSA RECTORIA DEL SISTEMA DE SALUD	ACREEDORA	REGISTRO	SUB CUENTA
815-9332	FASSA PROTECCION SOCIAL EN SALUD	ACREEDORA	REGISTRO	SUB CUENTA
815-9333	FONDO DE INFRAESTRUCTURA SOCIAL ESTATAL (FISE)	ACREEDORA	REGISTRO	SUB CUENTA
815-9334	PROSPERA (OPORTUNIDADES) APORTACIONES EN ESPECIE	ACREEDORA	REGISTRO	SUB CUENTA
815-9335	CALIDAD EN LA ATENCION MEDICA 2016	ACREEDORA	REGISTRO	SUB CUENTA
815-9336	APORTACION SOLIDARIA FEDERAL Y CUOTA SOCIAL SEGURO POPULAR	ACREEDORA	REGISTRO	SUB CUENTA
815-9337	SALUD EN TU ESCUELA	ACREEDORA	REGISTRO	SUB CUENTA
815-9338	ATENCION A LA SALUD Y MEDICAMENTOS GRATUITOS PARA LA POBLACION SIN SS LABORAL 19	ACREEDORA	REGISTRO	SUB CUENTA
815-9339	PROGRAMA NACIONAL DE RECONSTRUCCION	ACREEDORA	REGISTRO	SUB CUENTA
815-9938	9938	ACREEDORA	REGISTRO	SUB CUENTA
820	PRESUPUESTO DE EGRESOS	DEUDORA	ACUMULATIVA	RUBRO/GRUPO
821	PRESUPUESTO DE EGRESOS APROBADO	ACREEDORA	ACUMULATIVA	CUENTA
821-1	SERVICIOS PERSONALES	ACREEDORA	REGISTRO	SUB CUENTA
821-2	MATERIALES Y SUMINISTROS	ACREEDORA	REGISTRO	SUB CUENTA
821-3	SERVICIOS GENERALES	ACREEDORA	REGISTRO	SUB CUENTA
821-4	TRANSFERENCIAS ASIGNACIONES SUBSIDIOS Y OTRAS AYUDAS	ACREEDORA	REGISTRO	SUB CUENTA
821-5	BIENES MUEBLES INMUEBLES E INTANGIBLES	ACREEDORA	REGISTRO	SUB CUENTA
821-6	INVERSION PUBLICA	ACREEDORA	REGISTRO	SUB CUENTA
822	PRESUPUESTO DE EGRESOS POR EJERCER	DEUDORA	ACUMULATIVA	CUENTA
822-1	SERVICIOS PERSONALES	DEUDORA	REGISTRO	SUB CUENTA

Cuenta	Descripción	Naturaleza	Acumulativa/ Registro	Clasificación
822-2	MATERIALES Y SUMINISTROS	DEUDORA	REGISTRO	SUB CUENTA
822-3	SERVICIOS GENERALES	DEUDORA	REGISTRO	SUB CUENTA
822-4	TRANSFERENCIAS ASIGNACIONES SUBSIDIOS Y OTRAS AYUDAS	DEUDORA	REGISTRO	SUB CUENTA
822-5	BIENES MUEBLES INMUEBLES E INTANGIBLES	DEUDORA	REGISTRO	SUB CUENTA
822-6	INVERSION PUBLICA	DEUDORA	REGISTRO	SUB CUENTA
823	MODIFICACIONES AL PRESUPUESTO DE EGRESOS APROBADO	DEUDORA	ACUMULATIVA	CUENTA
823-1	SERVICIOS PERSONALES	DEUDORA	REGISTRO	SUB CUENTA
823-2	MATERIALES Y SUMINISTROS	DEUDORA	REGISTRO	SUB CUENTA
823-3	SERVICIOS GENERALES	DEUDORA	REGISTRO	SUB CUENTA
823-4	TRANSFERENCIAS ASIGNACIONES SUBSIDIOS Y OTRAS AYUDAS	DEUDORA	REGISTRO	SUB CUENTA
823-5	BIENES MUEBLES INMUEBLES E INTANGIBLES	DEUDORA	REGISTRO	SUB CUENTA
823-6	INVERSION PUBLICA	DEUDORA	REGISTRO	SUB CUENTA
824	PRESUPUESTO DE EGRESOS COMPROMETIDO	DEUDORA	ACUMULATIVA	CUENTA
824-1	SERVICIOS PERSONALES	DEUDORA	REGISTRO	SUB CUENTA
824-2	MATERIALES Y SUMINISTROS	DEUDORA	REGISTRO	SUB CUENTA
824-3	SERVICIOS GENERALES	DEUDORA	REGISTRO	SUB CUENTA
824-4	TRANSFERENCIAS ASIGNACIONES SUBSIDIOS Y OTRAS AYUDAS	DEUDORA	REGISTRO	SUB CUENTA
824-5	BIENES MUEBLES INMUEBLES E INTANGIBLES	DEUDORA	REGISTRO	SUB CUENTA
824-6	INVERSION PUBLICA	DEUDORA	REGISTRO	SUB CUENTA
825	PRESUPUESTO DE EGRESOS DEVENGADO	DEUDORA	ACUMULATIVA	CUENTA
825-1	SERVICIOS PERSONALES	DEUDORA	REGISTRO	SUB CUENTA
825-2	MATERIALES Y SUMINISTROS	DEUDORA	REGISTRO	SUB CUENTA
825-3	SERVICIOS GENERALES	DEUDORA	REGISTRO	SUB CUENTA
825-4	TRANSFERENCIAS ASIGNACIONES SUBSIDIOS Y OTRAS AYUDAS	DEUDORA	REGISTRO	SUB CUENTA
825-5	BIENES MUEBLES INMUEBLES E INTANGIBLES	DEUDORA	REGISTRO	SUB CUENTA
825-6	INVERSION PUBLICA	DEUDORA	REGISTRO	SUB CUENTA
826	PRESUPUESTO DE EGRESOS EJERCIDO	DEUDORA	ACUMULATIVA	CUENTA
826-1	SERVICIOS PERSONALES	DEUDORA	REGISTRO	SUB CUENTA
826-2	MATERIALES Y SUMINISTROS	DEUDORA	REGISTRO	SUB CUENTA
826-3	SERVICIOS GENERALES	DEUDORA	REGISTRO	SUB CUENTA
826-4	TRANSFERENCIAS ASIGNACIONES SUBSIDIOS Y OTRAS AYUDAS	DEUDORA	REGISTRO	SUB CUENTA
826-5	BIENES MUEBLES INMUEBLES E INTANGIBLES	DEUDORA	REGISTRO	SUB CUENTA
826-6	INVERSION PUBLICA	DEUDORA	REGISTRO	SUB CUENTA
827	PRESUPUESTO DE EGRESOS PAGADO	DEUDORA	ACUMULATIVA	CUENTA
827-1	SERVICIOS PERSONALES	DEUDORA	REGISTRO	SUB CUENTA
827-2	MATERIALES Y SUMINISTROS	DEUDORA	REGISTRO	SUB CUENTA
827-3	SERVICIOS GENERALES	DEUDORA	REGISTRO	SUB CUENTA
827-4	TRANSFERENCIAS ASIGNACIONES SUBSIDIOS Y OTRAS AYUDAS	DEUDORA	REGISTRO	SUB CUENTA

Cuenta	Descripción	Naturaleza	Acumulativa/ Registro	Clasificación
827-5	BIENES MUEBLES INMUEBLES E INTANGIBLES	DEUDORA	REGISTRO	SUB CUENTA
827-6	INVERSION PUBLICA	DEUDORA	REGISTRO	SUB CUENTA
9000	CUENTAS DE CIERRE PRESUPUESTARIO	MIXTA	ACUMULATIVA	GENERO
9100	SUPERAVIT FINANCIERO	DEUDORA	ACUMULATIVA	GRUPO/RUBRO/CUENTA
9200	DEFICIT FINANCIERO	DEUDORA	ACUMULATIVA	GRUPO/RUBRO/CUENTA
9300	ADEUDOS DE EJERCICIOS FISCALES ANTERIORES	DEUDORA	ACUMULATIVA	GRUPO/RUBRO/CUENTA

DEFINICIÓN DE LAS CUENTAS

1 ACTIVO: Recursos controlados por un ente público, identificados, cuantificados en términos monetarios y de los que se esperan, beneficios económicos y sociales futuros, derivados de operaciones ocurridas en el pasado, que han afectado económicamente a dicho ente público.

1.1 ACTIVO CIRCULANTE: Constituido por el conjunto de bienes, valores y derechos, de fácil realización o disponibilidad, en un plazo menor o igual a doce meses.

1.1.1 Efectivo y Equivalentes: Recursos a corto plazo de gran liquidez que son fácilmente convertibles en importes determinados de efectivo, estando sujetos a un riesgo mínimo de cambio en su valor.

1.1.1.1 Efectivo: Representa el monto en dinero propiedad del ente público recibido en caja y aquél que está a su cuidado y administración.

1.1.1.2 Bancos/Tesorería: Representa el monto de efectivo disponible propiedad del ente público, en instituciones bancarias.

1.1.1.3 Bancos/Dependencias y Otros: Representa el monto de efectivo disponible propiedad de las dependencias y otros, en instituciones bancarias.

1.1.1.4 Inversiones Temporales (Hasta 3 meses): Representa el monto excedente de efectivo invertido por el ente público, cuya recuperación se efectuará en un plazo inferior a tres meses.

1.1.1.5 Fondos con Afectación Específica: Representan el monto de los fondos con afectación específica que deben financiar determinados gastos o actividades.

1.1.1.6 Depósitos de Fondos de Terceros en Garantía y/o Administración: Representa los recursos propiedad de terceros que se encuentran en poder del ente público, en garantía del cumplimiento de obligaciones contractuales o legales o para su administración.

1.1.1.9 Otros Efectivos y Equivalentes: Representa el monto de otros efectivos y equivalentes del ente público, no incluidos en las cuentas anteriores.

1.1.2 Derechos a Recibir Efectivo o Equivalentes: Representan los derechos de cobro originados en el desarrollo de las actividades del ente público, de los cuales se espera recibir una contraprestación representada en recursos, bienes o servicios; en un plazo menor o igual a doce meses.

1.1.2.1 Inversiones Financieras de Corto Plazo: Representa el monto de los recursos excedentes del ente público, invertidos en títulos, valores y demás instrumentos financieros, cuya recuperación se efectuará en un plazo menor o igual a doce meses.

1.1.2.2 Cuentas por Cobrar a Corto Plazo: Representa el monto de los derechos de cobro a favor del ente público, cuyo origen es distinto de los ingresos por contribuciones, productos y aprovechamientos, que serán exigibles en un plazo menor o igual a doce meses.

1.1.2.3 Deudores Diversos por Cobrar a Corto Plazo: Representa el monto de los derechos de cobro a favor del ente público por responsabilidades y gastos por comprobar, entre otros.

1.1.2.4 Ingresos por Recuperar a Corto Plazo: Representa el monto a favor por los adeudos que tienen las personas físicas y morales derivados de los Ingresos por las contribuciones, productos y aprovechamientos que percibe el Estado.

1.1.2.5 Deudores por Anticipos de la Tesorería a Corto Plazo: Representa el monto de anticipos de fondos por parte de la Tesorería.

1.1.2.6 Préstamos Otorgados a Corto Plazo: Representa el monto de los préstamos otorgados al Sector Público, Privado y Externo, con el cobro de un interés, siendo exigible en un plazo menor o igual a doce meses.

1.1.2.9 Otros Derechos a Recibir Efectivo o Equivalentes a Corto Plazo: Representan los derechos de cobro originados en el desarrollo de las actividades del ente público, de los cuales se espera recibir una contraprestación representada en recursos, bienes o servicios; en un plazo menor o igual a doce meses, no incluidos en las cuentas anteriores.

1.1.3 Derechos a Recibir Bienes o Servicios: Representa los anticipos entregados previo a la recepción parcial o total de bienes o prestación de servicios, que serán exigibles en un plazo menor o igual a doce meses.

1.1.3.1 Anticipo a Proveedores por Adquisición de Bienes y Prestación de Servicios a Corto Plazo: Representa los anticipos entregados a proveedores por adquisición de bienes y prestación de servicios, previo a la recepción parcial o total, que serán exigibles en un plazo menor o igual a doce meses.

1.1.3.2 Anticipo a Proveedores por Adquisición de Bienes Inmuebles y Muebles a Corto Plazo: Representa los anticipos entregados a proveedores por adquisición de bienes inmuebles y muebles, previo a la recepción parcial o total, que serán exigibles en un plazo menor o igual a doce meses.

1.1.3.3 Anticipo a Proveedores por Adquisición de Bienes Intangibles a Corto Plazo: Representa los anticipos entregados a proveedores por adquisición de bienes intangibles, previo a la recepción parcial o total, que serán exigibles en un plazo menor o igual a doce meses.

1.1.3.4 Anticipo a Contratistas por Obras Públicas a Corto Plazo: Representa los anticipos entregados a contratistas por obras públicas, previo a la recepción parcial o total, que serán exigibles en un plazo menor o igual a doce meses.

1.1.3.9 Otros Derechos a Recibir Bienes o Servicios a Corto Plazo: Representa los anticipos entregados previo a la recepción parcial o total de bienes o prestación de servicios, que serán exigibles en un plazo menor o igual a doce meses, no incluidos en las cuentas anteriores.

1.1.4 Inventarios: Representa el valor de los bienes propiedad del ente público destinados a la venta, a la producción o para su utilización.

1.1.4.1 Inventario de Mercancías para Venta: Representa el valor de artículos o bienes no duraderos que adquiere el ente público para destinarlos a la comercialización.

1.1.4.2 Inventario de Mercancías Terminadas: Representa el valor de las existencias de mercancía, una vez concluido el proceso de producción y está lista para su uso o comercialización.

1.1.4.3 Inventario de Mercancías en Proceso de Elaboración: Representa el valor de la existencia de la mercancía que está en proceso de elaboración o transformación.

1.1.4.4 Inventario de Materias Primas, Materiales y Suministros para Producción: Representa el valor de las existencias de toda clase de materias primas en estado natural, transformadas o semi-transformadas de naturaleza vegetal, animal y mineral, materiales y suministros que se utilizan en los procesos productivos.

1.1.4.5 Bienes en Tránsito: Representa el valor de las mercancías para venta, materias primas, materiales y suministros propiedad del ente público, las cuales se trasladan por cuenta y riesgo del mismo.

1.1.5 Almacenes: Representa el valor de la existencia de materiales y suministros de consumo para el desempeño de las actividades del ente público.

1.1.5.1 Almacén de Materiales y Suministros de Consumo: Representa el valor de la existencia de toda clase de materiales y suministros de consumo, requeridos para la prestación de bienes y servicios y para el desempeño de las actividades administrativas del ente público.

1.1.6 Estimación por Pérdida o Deterioro de Activos Circulantes: Representa el monto acumulado de la estimación que se establece anualmente por concepto de las pérdidas esperadas por deterioro de activos circulantes.

1.1.6.1 Estimaciones para Cuentas Incobrables por Derechos a Recibir Efectivo o Equivalentes: Representa el monto acumulado de la estimación que se establece anualmente por concepto de pérdidas crediticias esperadas de las cuentas incobrables por derechos a recibir efectivo o equivalentes.

1.1.6.2 Estimación por Deterioro de Inventarios: Representa el monto acumulado de la estimación que se establece anualmente por concepto de pérdidas por deterioro esperado de los inventarios.

1.1.9 Otros Activos Circulantes: Representa el monto de otros bienes, valores y derechos, que razonablemente espera se conviertan en efectivo en un plazo menor o igual a doce meses, no incluidos en los rubros anteriores.

1.1.9.1 Valores en Garantía: Representa el monto de los valores y títulos de crédito que reflejan derechos parciales para afianzar o asegurar el cobro, en un plazo menor o igual doce meses.

1.1.9.2 Bienes en Garantía (excluye depósitos de fondos): Representa el monto de los documentos que avalan la propiedad de los bienes que reflejan derechos parciales para afianzar o asegurar su cobro, excepto los depósitos de fondos en un plazo menor o igual a doce meses.

1.1.9.3 Bienes Derivados de Embargos, Decomisos, Aseguramientos y Dación en Pago: Representa el monto de los bienes derivados de embargos, decomisos, aseguramientos y dación en pago obtenidos para liquidar créditos fiscales o deudas de terceros.

1.1.9.4 Adquisición con Fondos de Terceros: Representa el monto de las adquisiciones de bienes y/o servicios realizadas con fondos de terceros, que se tendrán que comprobar, justificar y/o entregar, según sea el caso, a su titular o beneficiario designado, de conformidad con el convenio o contrato según corresponda.

1.2 ACTIVO NO CIRCULANTE: Constituido por el conjunto de bienes requeridos por el ente público, sin el propósito de venta; inversiones, valores y derechos cuya realización o disponibilidad se considera en un plazo mayor a doce meses.

1.2.1 Inversiones Financieras a Largo Plazo: Representa el monto de los recursos excedentes del ente público, invertidos en títulos, valores y demás instrumentos financieros, cuya recuperación se efectuará en un plazo mayor a doce meses.

1.2.1.1 Inversiones a Largo Plazo: Representa el monto de los recursos excedentes del ente público, en inversiones, cuya recuperación se efectuará en un plazo mayor a doce meses.

1.2.1.2 Títulos y Valores a Largo Plazo: Representa el monto de los recursos excedentes del ente público invertidos en bonos, valores representativos de deuda, obligaciones negociables, entre otros, en un plazo mayor a doce meses.

1.2.1.3 Fideicomisos, Mandatos y Contratos Análogos: Representa el monto de los recursos destinados a fideicomisos, mandatos y contratos análogos para el ejercicio de las funciones encomendadas.

1.2.1.4 Participaciones y Aportaciones de Capital: Representa el monto de las participaciones y aportaciones de capital directo o mediante la adquisición de acciones u otros valores representativos de capital en los sectores público, privado y externo.

1.2.2 Derechos a Recibir Efectivo o Equivalentes a Largo Plazo: Representan los derechos de cobro originados en el desarrollo de las actividades del ente público, de los cuales se espera recibir una contraprestación representada en recursos, bienes o servicios; exigibles en un plazo mayor a doce meses.

1.2.2.1 Documentos por Cobrar a Largo Plazo: Representa el monto de los derechos de cobro respaldados en documentos mercantiles negociables, a favor del ente público, cuyo origen es distinto de los ingresos por contribuciones, productos y aprovechamientos, que serán exigibles en un plazo mayor a doce meses.

1.2.2.2 Deudores Diversos a Largo Plazo: Representa el monto de los derechos de cobro a favor del ente público por responsabilidades y gastos por comprobar, entre otros, que serán exigibles en un plazo mayor a doce meses.

1.2.2.3 Ingresos por Recuperar a Largo Plazo: Representa el monto a favor por los adeudos que tienen las personas físicas y morales derivados de los Ingresos por las contribuciones, productos y aprovechamientos que percibe el Estado, que serán exigibles en un plazo mayor a doce meses.

1.2.2.4 Préstamos Otorgados a Largo Plazo: Representa el monto de los préstamos otorgados al Sector Público, Privado y Externo, con el cobro de interés, siendo exigibles en un plazo mayor a doce meses.

1.2.2.9 Otros Derechos a Recibir Efectivo o Equivalentes a Largo Plazo: Representan los derechos de cobro originados en el desarrollo de las actividades del ente público, de los cuales se espera recibir una contraprestación representada en recursos, bienes o servicios; siendo exigibles en un plazo mayor a doce meses, no incluidos en las cuentas anteriores.

1.2.3 Bienes Inmuebles, Infraestructura y Construcciones en Proceso: Representa el monto de todo tipo de bienes inmuebles, infraestructura y construcciones; así como los gastos derivados de actos de su adquisición, adjudicación, expropiación e indemnización y los que se generen por estudios de pre inversión, cuando se realicen por causas de interés público.

1.2.3.1 Terrenos: Representa el valor de tierras, terrenos y predios urbanos baldíos, campos con o sin mejoras necesarios para los usos propios del ente público.

1.2.3.2 Viviendas: Representa el valor de viviendas que son edificadas principalmente como habitacionales requeridos por el ente público para sus actividades.

1.2.3.3 Edificios no Habitacionales: Representa el valor de edificios, tales como: oficinas, escuelas, hospitales, edificios industriales, comerciales y para la recreación pública, almacenes, hoteles y restaurantes que requiere el ente público para desarrollar sus actividades.

1.2.3.4 Infraestructura: Representa el valor de las inversiones físicas que se consideran necesarias para el desarrollo de una actividad productiva.

1.2.3.5 Construcciones en Proceso en Bienes de Dominio Público: Representa el monto de las construcciones en proceso de bienes de dominio público de acuerdo con lo establecido en la Ley General de Bienes Nacionales y otras leyes aplicables, incluye los gastos en estudios de pre-inversión y preparación de los proyectos.

1.2.3.6 Construcciones en Proceso en Bienes Propios: Representa el monto de las construcciones en proceso de bienes Inmuebles propiedad del ente público, incluye los gastos en estudios de pre-inversión y preparación del proyecto.

1.2.3.9 Otros Bienes Inmuebles: Representa el monto de las adquisiciones de todo tipo de bienes inmuebles, infraestructura y construcciones; así como los gastos derivados de actos de su adquisición, adjudicación, expropiación e indemnización y los que se generen por estudios de pre inversión, no incluidos en las cuentas anteriores.

1.2.4 Bienes Muebles: Representa el monto de los bienes muebles requeridos en el desempeño de las actividades del ente público.

1.2.4.1 Mobiliario y Equipo de Administración: Representa el monto de toda clase de mobiliario y equipo de administración, bienes informáticos y equipo de cómputo; así como las refacciones mayores correspondientes a este concepto. Incluye los pagos por adjudicación, expropiación e indemnización de bienes muebles a favor del Gobierno.

1.2.4.2 Mobiliario y Equipo Educativo y Recreativo: Representa el monto de equipos educativos y recreativos. Incluye refacciones y accesorios mayores correspondientes a estos activos.

1.2.4.3 Equipo e Instrumental Médico y de Laboratorio: Representa el monto de equipo e instrumental médico y de laboratorio requerido para proporcionar los servicios médicos, hospitalarios y demás actividades de salud e investigación científica y técnica. Incluye refacciones y accesorios mayores correspondientes a estos activos.

1.2.4.4 Vehículos y Equipo de Transporte: Representa el monto de toda clase de equipo de transporte terrestre, ferroviario, aéreo, aeroespacial, marítimo, lacustre, fluvial y auxiliar de transporte. Incluye refacciones y accesorios mayores correspondientes a estos activos.

1.2.4.5 Equipo de Defensa y Seguridad: Representa el monto de maquinaria y equipo necesario para el desarrollo de las funciones de seguridad pública y demás bienes muebles instrumentales de inversión, requeridos durante la ejecución de programas, investigaciones, acciones y actividades en materia de seguridad pública y nacional, cuya realización implique riesgo, urgencia y confidencialidad extrema, en cumplimiento de funciones y actividades oficiales.

1.2.4.6 Maquinaria, Otros Equipos y Herramientas: Representa el monto de toda clase de maquinaria y equipo no comprendidas en las cuentas anteriores. Incluye refacciones y accesorios mayores correspondientes a estos activos.

1.2.4.7 Colecciones, Obras de Arte y Objetos Valiosos: Representa el monto de bienes artísticos, obras de arte, objetos valiosos y otros elementos coleccionables, excepto los comprendidos y declarados en los artículos 33 y 34 de la Ley Federal sobre Monumentos y Zonas Arqueológicas, Artísticas e Históricas, o cualquier otro expresamente señalado como tal de acuerdo con las disposiciones legales aplicables.

1.2.4.8 Activos Biológicos: Representa el monto de toda clase de especies animales y otros seres vivos, tanto para su utilización en el trabajo como para su fomento, exhibición y reproducción.

1.2.5 Activos Intangibles: Representa el monto de derechos por el uso de activos de propiedad industrial, comercial, intelectual y otros.

1.2.5.1 Software: Representa el monto de paquetes y programas de informática, para ser aplicados en los sistemas administrativos y operativos computarizados del ente público.

1.2.5.2 Patentes, Marcas y Derechos: Representa el monto de patentes, marcas y derechos, para el desarrollo de las funciones del ente público.

1.2.5.3 Concesiones y Franquicias: Representa el monto de derechos de explotación y franquicias para el uso del ente público.

1.2.5.4 Licencias: Representa el monto de permisos informáticos e intelectuales así como permisos relacionados con negocios.

1.2.5.9 Otros Activos Intangibles: Representa el monto de derechos por el uso de activos de la propiedad industrial, comercial, intelectual y otros, no incluidos en las cuentas anteriores.

1.2.6 Depreciación, Deterioro y Amortización Acumulada de Bienes: Representa el monto de las depreciaciones, deterioro y amortizaciones de bienes e Intangibles, de acuerdo a los lineamientos que emita el CONAC. Integra los montos acumulados de ejercicios fiscales anteriores.

1.2.6.1 Depreciación Acumulada de Bienes Inmuebles: Representa el monto de la depreciación de bienes inmuebles, de acuerdo a los lineamientos que emita el CONAC. Integra los montos acumulados de ejercicios fiscales anteriores.

1.2.6.2 Depreciación Acumulada de Infraestructura: Representa el monto de la depreciación de infraestructura, de acuerdo a los lineamientos que emita el CONAC. Integra los montos acumulados de ejercicios fiscales anteriores.

1.2.6.3 Depreciación Acumulada de Bienes Muebles: Representa el monto de la depreciación de bienes muebles, de acuerdo a los lineamientos que emita el CONAC. Integra los montos acumulados de ejercicios fiscales anteriores.

1.2.6.4 Deterioro Acumulado de Bienes: Representa el monto acumulado de la pérdida en los beneficios económicos o en el potencial de servicio futuros de los bienes muebles (incluye activos biológicos), inmuebles, infraestructura e intangibles. Integra los montos acumulados de ejercicios fiscales anteriores.

1.2.6.5 Amortización Acumulada de Activos Intangibles: Representa el monto de la amortización de activos intangibles de acuerdo con los lineamientos que emita el CONAC e integra los montos acumulados de ejercicios fiscales anteriores.

1.2.7 Activos Diferidos: Representa el monto de otros bienes y derechos; a favor del ente público, cuyo beneficio se recibirá en un período mayor a doce meses, no incluido en los rubros anteriores.

1.2.7.1 Estudios, Formulación y Evaluación de Proyectos: Representa el monto los estudios, formulación y evaluación de proyectos productivos no incluidos en las cuentas anteriores.

1.2.7.2 Derechos Sobre Bienes en Régimen de Arrendamiento Financiero: Representa el monto de los contratos por virtud de los cuales se obtiene el uso o goce temporal de bienes tangibles con opción a compra.

1.2.7.3 Gastos Pagados por Adelantado a Largo Plazo: Representa el monto de los gastos pagados por adelantado, con vencimiento mayor a doce meses.

1.2.7.4 Anticipos a Largo Plazo: Representa los anticipos entregados previo a la recepción parcial o total de bienes o prestación de servicios, que serán exigibles en un plazo mayor a doce meses.

1.2.7.5 Beneficios al Retiro de Empleados Pagados por Adelantado: Representa las erogaciones pagadas por anticipado provenientes de planes de pensiones, primas de antigüedad e indemnizaciones, por jubilación o por retiro.

1.2.7.9 Otros Activos Diferidos: Representa el monto de otros bienes y derechos; a favor del ente público, cuyo beneficio se recibirá, en un período mayor a doce meses, no incluidos en las cuentas anteriores.

1.2.8 Estimación por Pérdida o Deterioro de Activos no Circulantes: Representa el monto acumulado de la estimación que se establece anualmente por concepto de pérdidas o deterioro esperadas en los activos no circulantes.

1.2.8.1 Estimaciones por Pérdida de Cuentas Incobrables de Documentos por Cobrar a Largo Plazo:
Representa el monto acumulado de la estimación que se establece anualmente por concepto de pérdidas crediticias esperadas de las cuentas incobrables de documentos por cobrar a largo plazo, emitidos en un plazo mayor a doce meses.

1.2.8.2 Estimaciones por Pérdida de Cuentas Incobrables de Deudores Diversos por Cobrar a Largo Plazo: Representa el monto acumulado de la estimación que se establece anualmente por concepto de pérdidas esperadas de las cuentas incobrables de deudores diversos a largo plazo, emitidos en un plazo mayor a doce meses.

1.2.8.3 Estimaciones por Pérdida de Cuentas Incobrables de Ingresos por Recuperar a Largo Plazo: Representa el monto acumulado de la estimación que se establece anualmente por concepto de pérdidas crediticias esperadas de las cuentas incobrables de ingresos por recuperar a largo plazo, emitidos en un plazo mayor a doce meses.

1.2.8.4 Estimaciones por Pérdida de Cuentas Incobrables de Préstamos Otorgados a Largo Plazo: Representa el monto acumulado de la estimación que se establece anualmente por concepto de pérdidas esperadas de las cuentas incobrables por préstamos otorgados a largo plazo, emitido en un plazo mayor a doce meses.

1.2.8.9 Estimaciones por Pérdida de Otras Cuentas Incobrables a Largo Plazo: Representa el monto acumulado de la estimación que se establece anualmente por concepto de pérdidas esperadas de otras cuentas incobrables a largo plazo, emitido en un plazo mayor a doce meses.

1.2.9 Otros Activos no Circulantes: Comprende el monto de bienes o activos intangibles en concesión, arrendamiento financiero y/o comodato, así como derechos a favor del ente público, cuyo beneficio se recibirá en un período mayor a doce meses.

1.2.9.1 Bienes en Concesión: Representa los bienes propiedad del ente público, otorgados en concesión.

1.2.9.2 Bienes en Arrendamiento Financiero: Representa los bienes en arrendamiento financiero en virtud del cual se tiene el uso o goce temporal con opción a compra. Estos bienes se depreciarán de acuerdo a los lineamientos que emita el CONAC.

1.2.9.3 Bienes en Comodato: Representa el monto de los bienes propiedad del ente público otorgados en comodato.

2 PASIVO: Obligaciones presentes del ente público, virtualmente ineludibles, identificadas, cuantificadas en términos monetarios y que representan una disminución futura de beneficios económicos, derivadas de operaciones ocurridas en el pasado que le han afectado económicamente.

2.1 PASIVO CIRCULANTE: Constituido por las obligaciones cuyo vencimiento será en un período menor o igual a doce meses.

2.1.1 Cuentas por Pagar a Corto Plazo: Representa el monto de los adeudos del ente público, que deberá pagar en un plazo menor o igual a doce meses.

2.1.1.1 Servicios Personales por Pagar a Corto Plazo: Representa los adeudos por las remuneraciones del personal al servicio del ente público, de carácter permanente o transitorio, que deberá pagar en un plazo menor o igual a doce meses.

2.1.1.2 Proveedores por Pagar a Corto Plazo: Representa los adeudos con proveedores derivados de operaciones del ente público, con vencimiento menor o igual a doce meses.

2.1.1.3 Contratistas por Obras Públicas por Pagar a Corto Plazo: Representa los adeudos con contratistas derivados de obras, proyectos productivos y acciones de fomento, en un plazo menor o igual a doce meses.

2.1.1.4 Participaciones y Aportaciones por Pagar a Corto Plazo: Representa los adeudos para cubrir las participaciones y aportaciones a las Entidades Federativas y los Municipios.

2.1.1.5 Transferencias Otorgadas por Pagar a Corto Plazo: Representa los adeudos en forma directa o indirecta a los sectores público, privado y externo.

2.1.1.6 Intereses, Comisiones y Otros Gastos de la Deuda Pública por Pagar a Corto Plazo: Representa la obligación del pago de intereses, comisiones y otros gastos de la deuda pública derivados de los diversos créditos o financiamientos contratados con instituciones nacionales y extranjeras, privadas y mixtas de crédito y con otros acreedores.

2.1.1.7 Retenciones y Contribuciones por Pagar a Corto Plazo: Representa el monto de las retenciones efectuadas a contratistas y a proveedores de bienes y servicios, las retenciones sobre las remuneraciones realizadas al personal, así como las contribuciones por pagar, entre otras, cuya liquidación se prevé realizar en un plazo menor o igual a doce meses.

2.1.1.8 Devoluciones de la Ley de Ingresos por Pagar a Corto Plazo: Representa el monto de las devoluciones de la Ley de Ingresos por pagar, en un plazo menor o igual a doce meses.

2.1.1.9 Otras Cuentas por Pagar a Corto Plazo: Representa el monto de los adeudos del ente público, que deberá pagar en un plazo menor o igual a doce meses, no incluidas en las cuentas anteriores.

2.1.2 Documentos por Pagar a Corto Plazo: Representa el monto de los adeudos documentados que deberá pagar, en un plazo menor o igual a doce meses.

2.1.2.1 Documentos Comerciales por Pagar a Corto Plazo: Representa los adeudos documentados derivados de operaciones del ente público con vencimiento menor o igual a doce meses.

2.1.2.2 Documentos con Contratistas por Obras Públicas por Pagar a Corto Plazo: Representa los adeudos documentados con contratistas derivados de obra, proyectos productivos y acciones de fomento, en un plazo menor o igual a doce meses.

2.1.2.9 Otros Documentos por Pagar a Corto Plazo: Representa los adeudos documentados que deberá pagar, en un plazo menor o igual a doce meses, no incluidos en las cuentas anteriores.

2.1.3 Porción a Corto Plazo de la Deuda Pública a Largo Plazo: Representa el monto de los adeudos por amortización de la deuda pública contraída por el ente público que deberá pagar en un plazo menor o igual a doce meses.

2.1.3.1 Porción a Corto Plazo de la Deuda Pública Interna: Representa los adeudos por amortización de la deuda pública interna, que deberá pagar en un plazo menor o igual a doce meses.

2.1.3.2 Porción a Corto Plazo de la Deuda Pública Externa: Representa los adeudos por amortización de la deuda pública externa, que deberá pagar en un plazo menor o igual a doce meses.

2.1.3.3 Porción a Corto Plazo de Arrendamiento Financiero: Representa los adeudos por amortización del arrendamiento financiero, que deberá pagar en un plazo menor o igual a doce meses.

2.1.4 Títulos y Valores a Corto Plazo: Representa el monto de los adeudos contraídos por la colocación de bonos y otros títulos valores, con vencimiento en un plazo menor o igual a doce meses.

2.1.4.1 Títulos y Valores de la Deuda Pública Interna a Corto Plazo: Representa los adeudos contraídos por la colocación de bonos y otros títulos valores de la deuda pública interna, con vencimiento en un plazo menor o igual a doce meses.

2.1.4.2 Títulos y Valores de la Deuda Pública Externa a Corto Plazo: Representa los adeudos contraídos por la colocación de bonos y otros títulos valores de la deuda pública externa, con vencimiento en un plazo menor o igual a doce meses.

2.1.5 Pasivos Diferidos a Corto Plazo: Representa el monto de las obligaciones del ente público cuyo beneficio se recibió por anticipado y se reconocerá en un plazo menor o igual a doce meses.

2.1.5.1 Ingresos Cobrados por Adelantado a Corto Plazo: Representa las obligaciones por ingresos cobrados por adelantado que se reconocerán en un plazo menor o igual a doce meses.

2.1.5.2 Intereses Cobrados por Adelantado a Corto Plazo: Representa las obligaciones por intereses cobrados por adelantado que se reconocerán en un plazo menor o igual a doce meses.

2.1.5.9 Otros Pasivos Diferidos a Corto Plazo: Representa las obligaciones del ente público cuyo beneficio se recibió por anticipado y se reconocerá en un plazo menor o igual a doce meses, no incluidos en las cuentas anteriores.

2.1.6 Fondos y Bienes de Terceros en Garantía y/o Administración a Corto Plazo: Representa el monto de los fondos y bienes propiedad de terceros, en garantía del cumplimiento de obligaciones contractuales o legales, o para su administración que eventualmente, se tendrán que devolver a su titular en un plazo menor o igual a doce meses.

2.1.6.1 Fondos en Garantía a Corto Plazo: Representa los fondos en garantía del cumplimiento de obligaciones contractuales o legales que, eventualmente, se tendrán que devolver a su titular en un plazo menor o igual a doce meses.

2.1.6.2 Fondos en Administración a Corto Plazo: Representa los fondos de terceros, recibidos para su administración que, eventualmente, se tendrán que devolver a su titular en un plazo menor o igual a doce meses.

2.1.6.3 Fondos Contingentes a Corto Plazo: Representa los fondos recibidos para su administración para cubrir necesidades fortuitas en un plazo menor o igual a doce meses.

2.1.6.4 Fondos de Fideicomisos, Mandatos y Contratos Análogos a Corto Plazo: Representa los recursos por entregar a instituciones para su manejo de acuerdo a su fin con el que fue creado, en un plazo menor o igual a doce meses.

2.1.6.5 Otros Fondos de Terceros en Garantía y/o Administración a Corto Plazo: Representa los fondos y bienes de propiedad de terceros, en garantía del cumplimiento de obligaciones contractuales o legales, o para su administración que eventualmente, se tendrán que devolver a su titular en un plazo menor o igual a doce meses, no incluidos en las cuentas anteriores.

2.1.6.6 Valores y Bienes en Garantía a Corto Plazo: Representa los valores y bienes en garantía del cumplimiento de obligaciones contractuales o legales que, eventualmente, se tendrán que devolver a su titular en un plazo menor o igual a doce meses.

2.1.7 Provisiones a Corto Plazo: Representa el monto de las obligaciones a cargo del ente público, originadas en circunstancias ciertas, cuya exactitud del valor depende de un hecho futuro; estas obligaciones deben ser justificables y su medición monetaria debe ser confiable en un plazo menor o igual a doce meses. De acuerdo a los lineamientos que emita el CONAC.

2.1.7.1 Provisión para Demandas y Juicios a Corto Plazo: Representa las obligaciones a cargo del ente público, originadas por contingencias de demandas y juicios, cuya exactitud del valor depende de un hecho futuro y estas obligaciones deben ser justificables y su medición monetaria debe ser confiable, en un plazo menor o igual a doce meses. De acuerdo a los lineamientos que emita el CONAC.

2.1.7.2 Provisión para Contingencias a Corto Plazo: Representa las obligaciones a cargo del ente público, originadas por contingencias, cuya exactitud del valor depende de un hecho futuro; estas obligaciones deben ser justificables y su medición monetaria debe ser confiable, en un plazo menor o igual a doce meses. De acuerdo a los lineamientos que emita el CONAC.

2.1.7.9 Otras Provisiones a Corto Plazo: Representa las obligaciones a cargo del ente público, originadas en circunstancias ciertas, cuya exactitud del valor depende de un hecho futuro; estas obligaciones deben ser justificables y su medición monetaria debe ser confiable, en un plazo menor o igual a doce meses, no incluidas en las cuentas anteriores. De acuerdo a los lineamientos que emita el CONAC.

2.1.9 Otros Pasivos a Corto Plazo: Representa el monto de los adeudos del ente público con terceros, en un plazo menor o igual a doce meses, no incluidos en los rubros anteriores.

2.1.9.1 Ingresos por Clasificar: Representa los recursos depositados del ente público, pendientes de clasificar según los conceptos del Clasificador por Rubros de Ingresos.

2.1.9.2 Recaudación por Participar: Representa la recaudación correspondiente a conceptos de la Ley de Ingresos en proceso, previo a la participación, en cumplimiento de la Ley de Coordinación Fiscal.

2.1.9.9 Otros Pasivos Circulantes: Representa los adeudos del ente público con terceros, no incluidos en las cuentas anteriores.

2.2 PASIVO NO CIRCULANTE: Constituido por las obligaciones cuyo vencimiento será posterior a doce meses.

2.2.1 Cuentas por Pagar a Largo Plazo: Representa el monto de los adeudos del ente público, que deberá pagar en un plazo mayor a doce meses.

2.2.1.1 Proveedores por Pagar a Largo Plazo: Representa los adeudos con proveedores derivados de operaciones del ente público, con vencimiento mayor a doce meses.

2.2.1.2 Contratistas por Obras Públicas por Pagar a Largo Plazo: Representa los adeudos con contratistas derivados de obras, proyectos productivos y acciones de fomento, en un plazo mayor a doce meses.

2.2.2 Documentos por Pagar a Largo Plazo: Representa el monto los adeudos documentados que deberá pagar, en un plazo mayor a doce meses.

2.2.2.1 Documentos Comerciales por Pagar a Largo Plazo: Representa los adeudos documentados derivados de operaciones del ente público con vencimiento mayor a doce meses.

2.2.2.2 Documentos con Contratistas por Obras Públicas por Pagar a Largo Plazo: Representa los adeudos documentados con contratistas derivados de obras, proyectos productivos y acciones de fomento, en un plazo mayor a doce meses.

2.2.2.9 Otros Documentos por Pagar a Largo Plazo: Representa los adeudos documentados que deberán pagar, en un plazo mayor a doce meses, no incluidos en las cuentas anteriores.

2.2.3 Deuda Pública a Largo Plazo: Representa el monto de las obligaciones directas o contingentes, derivadas de financiamientos a cargo del ente público, en términos de las disposiciones legales aplicables.

2.2.3.1 Títulos y Valores de la Deuda Pública Interna a Largo Plazo: Representa las obligaciones internas contraídas por el ente público, adquiridas mediante bonos y otros títulos valores de la deuda pública interna, colocados en un plazo mayor a doce meses.

2.2.3.2 Títulos y Valores de la Deuda Pública Externa a Largo Plazo: Representa las obligaciones contraídas por el ente público, adquiridas mediante bonos y otros títulos valores de la deuda pública externa, colocados en un plazo mayor a doce meses.

2.2.3.3 Préstamos de la Deuda Pública Interna por Pagar a Largo Plazo: Representa las obligaciones del ente público por concepto de deuda pública interna, con vencimiento superior a doce meses.

2.2.3.4 Préstamos de la Deuda Pública Externa por Pagar a Largo Plazo: Representa las obligaciones del ente público por concepto de deuda pública externa, con vencimiento superior a doce meses.

2.2.3.5 Arrendamiento Financiero por Pagar a Largo Plazo: Representa los adeudos por arrendamiento financiero que deberá pagar en un plazo mayor a doce meses.

2.2.4 Pasivos Diferidos a Largo Plazo: Representa el monto de las obligaciones del ente público cuyo beneficio se recibió por anticipado y se reconocerá en un plazo mayor a doce meses.

2.2.4.1 Créditos Diferidos a Largo Plazo: Representa las obligaciones por ingresos cobrados por adelantado que se reconocerán en un plazo mayor a doce meses.

2.2.4.2 Intereses Cobrados por Adelantado a Largo Plazo: Representa las obligaciones por intereses cobrados por adelantado que se reconocerán en un plazo mayor a doce meses.

9.2.1.9 **Otros Pasivos Diferidos a Largo Plazo:** Representa las obligaciones del ente público cuyo beneficio se recibió por anticipado y se reconocerá en un plazo mayor a doce meses, no incluidos en las cuentas anteriores.

110

2.2.5 Fondos y Bienes de Terceros en Garantía y/o Administración a Largo Plazo: Representa el monto de los fondos y bienes propiedad de terceros, en garantía del cumplimiento de obligaciones contractuales o legales, en un plazo mayor a doce meses.

2.2.5.1 Fondos en Garantía a Largo Plazo: Representa los fondos en garantía del cumplimiento de obligaciones contractuales o legales que, eventualmente, se tendrán que devolver a su titular en un plazo mayor a doce meses.

2.2.5.2 Fondos en Administración a Largo Plazo: Representa los fondos de terceros, recibidos para su administración que, eventualmente, se tendrán que devolver a su titular en un plazo mayor a doce meses.

2.2.5.3 Fondos Contingentes a Largo Plazo: Representa los fondos recibidos para su administración para cubrir necesidades fortuitas en un plazo mayor a doce meses.

2.2.5.4 Fondos de Fideicomisos, Mandatos y Contratos Análogos a Largo Plazo: Representa los recursos por entregar a instituciones para su manejo de acuerdo con el fin para el que fueron creados, en un plazo mayor a doce meses.

2.2.5.5 Otros Fondos de Terceros en Garantía y/o Administración a Largo Plazo: Representa los fondos propiedad de terceros, en garantía del cumplimiento de obligaciones contractuales o legales, o para su administración que eventualmente se tendrán que devolver a su titular en un plazo mayor a doce meses, no incluidos en las cuentas anteriores.

2.2.5.6 Valores y Bienes en Garantía a Largo Plazo: Representa los valores y bienes en garantía del cumplimiento de obligaciones contractuales o legales que, eventualmente, se tendrán que devolver a su titular en un plazo mayor a doce meses.

2.2.6 Provisiones a Largo Plazo: Representa el monto de las obligaciones a cargo del ente público, originadas en circunstancias ciertas, cuya exactitud del valor depende de un hecho futuro; estas obligaciones deben ser justificables y su medición monetaria debe ser confiable en un plazo mayor a doce meses. De acuerdo a los lineamientos que emita el CONAC.

2.2.6.1 Provisión para Demandas y Juicios a Largo Plazo: Representa las obligaciones a cargo del ente público, originadas por contingencias de demandas y juicios, cuya exactitud del valor depende de un hecho futuro; estas obligaciones deben ser justificables y su medición monetaria debe ser confiable, en un plazo mayor a doce meses. De acuerdo a los lineamientos que emita el CONAC.

2.2.6.2 Provisión para Pensiones a Largo Plazo: Representa las obligaciones a cargo del ente público, originadas por contingencias de pensiones, cuya exactitud del valor depende de un hecho futuro; estas obligaciones deben ser justificables y su medición monetaria debe ser confiable, en un plazo mayor a doce meses. De acuerdo a los lineamientos que emita el CONAC.

2.2.6.3 Provisión para Contingencias a Largo Plazo: Representa las obligaciones a cargo del ente público, originadas por contingencias, cuya exactitud del valor depende de un hecho futuro; estas obligaciones deben ser justificables y su medición monetaria debe ser confiable, en un plazo mayor a doce meses.

2.2.6.9 Otras Provisiones a Largo Plazo: Representa las obligaciones a cargo del ente público, originadas en circunstancias ciertas, cuya exactitud del valor depende de un hecho futuro; estas obligaciones deben ser justificables y su medición monetaria debe ser confiable, en un plazo mayor a doce meses, no incluidas en las cuentas anteriores. De acuerdo a los lineamientos que emita el CONAC.

3 HACIENDA PUBLICA/PATRIMONIO: Representa la diferencia del activo y pasivo del ente público. Incluye el resultado de la gestión de ejercicios anteriores.

3.1 HACIENDA PUBLICA/PATRIMONIO CONTRIBUIDO: Representa las aportaciones, con fines permanentes, del sector privado, público y externo que incrementan la Hacienda Pública/Patrimonio del ente público, así como los efectos identificables y cuantificables que le afecten de acuerdo con los lineamientos que emita el CONAC.

3.1.1 Aportaciones: Representa los recursos aportados en efectivo o en especie, con fines permanentes de incrementar la Hacienda Pública/Patrimonio del ente público.

3.1.2 Donaciones de Capital: Representa el monto de las donaciones en especie, recibidas con el fin de dotar al ente público de activos necesarios para su funcionamiento.

3.1.3 Actualización de la Hacienda Pública/Patrimonio: Representa el valor actualizado de los activos, pasivos y patrimonio del ente público que han sido reconocidos contablemente, por transacciones y otros eventos cuantificables una vez formalizados en términos de las disposiciones que resulten aplicables.

3.2 HACIENDA PUBLICA/PATRIMONIO GENERADO: Representa la acumulación de resultados de la gestión de ejercicios anteriores, incluyendo las aplicadas a reservas, resultados del ejercicio en operación y los eventos identificables y cuantificables que le afectan de acuerdo con los lineamientos emitidos por el CONAC.

3.2.1 Resultados del Ejercicio (Ahorro/Desahorro): Representa el monto del resultado del resultado de la gestión del ejercicio, respecto de los ingresos y gastos corrientes.

3.2.2 Resultados de Ejercicios Anteriores: Representa el monto correspondiente de resultados de la gestión acumulados provenientes de ejercicios anteriores.

3.2.3 Revalúos: Representa el importe de la actualización acumulada de los activos.

3.2.3.1 Revalúo de Bienes Inmuebles: Representa el importe de la actualización acumulada de los bienes inmuebles.

3.2.3.2 Revalúo de Bienes Muebles: Representa el importe de la actualización acumulada de los bienes muebles.

3.2.3.3 Revalúo de Bienes Intangibles: Representa el importe de la actualización acumulada de los bienes intangibles.

3.2.3.9 Otros Revalúos: Representa el importe de la actualización acumulada de los otros activos.

3.2.4 Reservas: Representa las cuentas con saldo acreedor, que se crean o incrementan de acuerdo con los lineamientos que emita el CONAC.

3.2.4.1 Reservas de Patrimonio: Representa las cuentas con saldo acreedor, que se crean o incrementan con objeto de hacer frente a la baja extraordinaria de bienes del ente público, de acuerdo con los lineamientos que emita el CONAC.

3.2.4.2 Reservas Territoriales: Representa las reservas destinadas a programas de vivienda y desarrollo urbano con el propósito de garantizar el crecimiento ordenado al generar oferta de suelo en los sitios y orientaciones señalados en los programas de desarrollo urbano, de acuerdo con los lineamientos que emita el CONAC.

3.2.4.3 Reservas por Contingencias: Representa las cuentas con saldo acreedor, que se crean o incrementan con objeto de hacer frente a las eventualidades que pudieran presentarse, de acuerdo con los lineamientos que emita el CONAC.

3.2.5 Rectificaciones de Resultados de Ejercicios Anteriores: Representan la afectación por las partidas materiales de acuerdo con los lineamientos que emita el CONAC.

3.2.5.1 Cambios en Políticas Contables: Representan el ajuste en el importe de un activo o de un pasivo, de acuerdo con los lineamientos que emita el CONAC.

3.2.5.2 Cambios por Errores Contables: Representa el importe correspondiente a la corrección de las omisiones, inexactitudes e imprecisiones de registros en los estados financieros de los entes públicos, o bien por los registros contables extemporáneos, por correcciones por errores aritméticos, por errores en la aplicación de políticas contables, así como la inadvertencia o mala interpretación de hechos.

3.3 EXCESO O INSUFICIENCIA EN LA ACTUALIZACION DE LA HACIENDA PUBLICA/PATRIMONIO: Su utilización será de acuerdo con los lineamientos que emita el CONAC.

3.3.1 Resultado por Posición Monetaria: Su utilización será de acuerdo con los lineamientos que emita el CONAC.

3.3.2 Resultado por Tenencia de Activos no Monetarios: Su utilización será de acuerdo con los lineamientos que emita el CONAC.

4 INGRESOS Y OTROS BENEFICIOS: Representa el importe de los ingresos y otros beneficios del ente público provenientes de ingresos de gestión, participaciones, aportaciones, convenios, incentivos derivados de la colaboración fiscal, fondos distintos de aportaciones, transferencias, asignaciones, subsidios y subvenciones, pensiones y jubilaciones, y otros ingresos y beneficios.

112

4.1 INGRESOS DE GESTIÓN: Comprende el importe de los ingresos provenientes de contribuciones, productos, aprovechamientos, así como de venta de bienes y prestación de servicios.

4.1.1 Impuestos: Comprende el importe de las contribuciones establecidas en Ley que deben pagar las personas físicas y/o morales, que se encuentran en la situación jurídica o de hecho prevista por la misma y que sean distintas de las aportaciones de seguridad social, contribuciones de mejoras y derechos.

4.1.1.1 Impuestos Sobre los Ingresos: Importe de las contribuciones derivadas de las imposiciones fiscales que en forma unilateral y obligatoria se fijan sobre los ingresos de las personas físicas y/o morales, de conformidad con la legislación aplicable en la materia.

4.1.1.2 Impuestos Sobre el Patrimonio: Importe de las contribuciones derivadas de las imposiciones fiscales que en forma unilateral y obligatoria se fijan sobre los bienes propiedad de las personas físicas y/o morales, de conformidad con la legislación aplicable en la materia.

4.1.1.3 Impuestos Sobre la Producción, el Consumo y las Transacciones: Importe de las contribuciones derivadas de las imposiciones fiscales que en forma unilateral y obligatoria se fijan sobre la actividad económica relacionada con la producción, el consumo y las transacciones que realizan las personas físicas y/o morales, de conformidad con la legislación aplicable en la materia.

4.1.1.4 Impuestos al Comercio Exterior: Importe de las contribuciones derivadas de las imposiciones fiscales que en forma unilateral y obligatoria se fijan sobre las actividades de importación y/o exportación que realizan las personas físicas y/o morales, de conformidad con la legislación aplicable en la materia.

4.1.1.5 Impuestos Sobre Nóminas y Asimilables: Importe de las contribuciones derivadas de las imposiciones fiscales que en forma unilateral y obligatoria se fijan sobre la base gravable de las remuneraciones al trabajo personal subordinado o el que corresponda, de conformidad con la legislación aplicable en la materia.

4.1.1.6 Impuestos Ecológicos: Importe de las contribuciones derivadas de las imposiciones fiscales que en forma unilateral y obligatoria se fijan a las personas físicas y/o morales, por la afectación preventiva o correctiva que se ocasione en flora, fauna, medio ambiente o todo aquello relacionado a la ecología, de conformidad con la legislación aplicable en la materia.

4.1.1.7 Accesorios de Impuestos: Importe de los ingresos que se perciben por conceptos de recargos, sanciones, gastos de ejecución, indemnizaciones, ente otros, asociados a los impuestos, cuando éstos no se cubran oportunamente, de conformidad con la legislación aplicable en la materia.

4.1.1.8 Impuestos no Comprendidos en la Ley de Ingresos Vigente, Causados en Ejercicios Fiscales Anteriores Pendientes de Liquidación o Pago: Importe de los ingresos que se recaudan en el ejercicio corriente, por impuestos pendientes de liquidación o pago causados en ejercicios fiscales anteriores, no incluidos en la Ley de Ingresos vigente.

4.1.1.9 Otros Impuestos: Importe de los ingresos que se perciben por conceptos no incluidos en las cuentas anteriores, de conformidad con la legislación aplicable en la materia.

4.1.2 Cuotas y Aportaciones de Seguridad Social: Comprende el importe de las contribuciones establecidas en Ley a cargo de personas que son sustituidas por el Estado en el cumplimiento de obligaciones fijadas por la Ley en materia de seguridad social o a las personas que se benefician en forma especial por servicios de seguridad social proporcionados por el mismo Estado.

4.1.2.1 Aportaciones para Fondos de Vivienda: Importe de los ingresos que reciben los entes públicos que prestan los servicios de seguridad social, para cubrir las obligaciones relativas a los fondos de vivienda, de conformidad con la legislación aplicable en la materia.

4.1.2.2 Cuotas para la Seguridad Social: Importe de los ingresos que reciben los entes públicos que prestan los servicios de seguridad social, de conformidad con la legislación aplicable en la materia.

4.1.2.3 Cuotas de Ahorro para el Retiro: Importe de los ingresos que reciben los entes públicos que prestan los servicios de seguridad social, para cubrir las obligaciones relativas a fondos del ahorro para el retiro, de conformidad con la legislación aplicable en la materia.

4.1.2.4 Accesorios de Cuotas y Aportaciones de Seguridad Social: Importe de los ingresos que se perciben por concepto de recargos, sanciones, gastos de ejecución, indemnizaciones, entre otros, asociados a las cuotas y aportaciones de seguridad social, cuando éstas no se cubran oportunamente, de conformidad con la legislación aplicable en la materia.

4.1.2.9 Otras Cuotas y Aportaciones para la Seguridad Social: Importe de los ingresos que reciben los entes públicos que prestan los servicios de seguridad social, por conceptos no incluidos en las cuentas anteriores, de conformidad con la legislación aplicable en la materia.

4.1.3 Contribuciones de Mejoras: Comprende el importe de las contribuciones establecidas en Ley a cargo de las personas físicas y/o morales que se beneficien de manera directa por obras públicas.

4.1.3.1 Contribuciones de Mejoras por Obras Públicas: Importe de las contribuciones derivadas de los beneficios diferenciales particulares por la realización de obras públicas a cargo de las personas físicas y/o morales, independientemente de la utilidad general colectiva, de conformidad con la legislación aplicable en la materia.

4.1.3.2 Contribuciones de Mejoras no Comprendidas en la Ley de Ingresos Vigente, Causadas en Ejercicios Fiscales Anteriores Pendientes de Liquidación o Pago: Importe de los ingresos que se recaudan en el ejercicio corriente, por contribuciones de mejoras pendientes de liquidación o pago causadas en ejercicios fiscales anteriores, no incluidas en la Ley de Ingresos vigente.

4.1.4 Derechos: Comprende el importe de las contribuciones establecidas en Ley por el uso o aprovechamiento de los bienes del dominio público, así como por recibir servicios que presta el Estado en sus funciones de derecho público, excepto cuando se presten por organismos descentralizados u órganos desconcentrados cuando en este último caso, se trate de contraprestaciones que no se encuentren previstas en las leyes correspondientes. También son derechos las contribuciones a cargo de los organismos públicos descentralizados por prestar servicios exclusivos del Estado.

4.1.4.1 Derechos por el Uso, Goce, Aprovechamiento o Explotación de Bienes de Dominio Público: Importe de las contribuciones derivadas de la contraprestación del uso, goce, aprovechamiento o explotación de bienes de dominio público, de conformidad con la legislación aplicable en la materia.

4.1.4.2 Derechos a los Hidrocarburos (Derogada)

4.1.4.3 Derechos por Prestación de Servicios: Importe de las contribuciones derivadas por la contraprestación de servicios exclusivos del Estado, de conformidad con la legislación aplicable en la materia.

4.1.4.4 Accesorios de Derechos: Importe de los ingresos que se perciben por concepto de recargos, sanciones, gastos de ejecución, indemnizaciones, entre otros, asociados a los derechos, cuando éstos no se cubran oportunamente, de conformidad con la legislación aplicable en la materia.

4.1.4.5 Derechos no Comprendidos en la Ley de Ingresos Vigente, Causados en Ejercicios Fiscales Anteriores Pendientes de Liquidación o Pago: Importe de las contribuciones que se recaudan en el ejercicio corriente, por derechos pendientes de liquidación o pago causados en ejercicios fiscales anteriores, no incluidos en la Ley de Ingresos vigente.

4.1.4.9 Otros Derechos: Comprende el importe de las contribuciones derivadas por contraprestaciones no incluidas en las cuentas anteriores, de conformidad con la legislación aplicable en la materia.

4.1.5 Productos: Comprende el importe de los ingresos por contraprestaciones por los servicios que preste el Estado en sus funciones de derecho privado.

4.1.5.1 Productos: Importe de los ingresos por concepto de servicios otorgados por funciones de derecho privado, tales como los intereses que generan las cuentas bancarias de los entes públicos, entre otros, de conformidad con la legislación aplicable en la materia.

4.1.5.4 Productos no Comprendidos en la Ley de Ingresos Vigente, Causados en Ejercicios Fiscales Anteriores Pendientes de Liquidación o Pago: Importe de los ingresos que se recaudan en el ejercicio corriente, por productos pendientes de liquidación o pago causados en ejercicios fiscales anteriores, no incluidos en la Ley de Ingresos vigente.

4.1.6 Aprovechamientos: Comprende el importe de los ingresos que percibe el Estado por funciones de derecho público distintos de las contribuciones, los ingresos derivados de financiamientos y de los que obtengan los organismos descentralizados y las empresas de participación estatal y municipal.

4.1.6.2 Multas: Importe de los ingresos que se perciben por funciones de derecho público, cuyos elementos pueden no estar previstos en una Ley sino, en una disposición administrativa de carácter general, provenientes de multas no fiscales.

4.1.6.3 Indemnizaciones: Importe de los ingresos que se perciben por funciones de derecho público, cuyos elementos pueden no estar previstos en una Ley sino, en una disposición administrativa de carácter general, provenientes de indemnizaciones no fiscales.

4.1.6.4 Reintegros: Importe de los ingresos que se perciben por funciones de derecho público, cuyos elementos pueden no estar previstos en una Ley sino, en una disposición administrativa de carácter general, provenientes de reintegros.

4.1.6.5 Aprovechamientos Provenientes de Obras Públicas: Importe de los ingresos que se perciben por funciones de derecho público, cuyos elementos pueden no estar previstos en una Ley sino, en una disposición administrativa de carácter general, provenientes de obras públicas que realiza un ente público.

4.1.6.6 Aprovechamientos no Comprendidos en la Ley de Ingresos Vigente, Causados en Ejercicios Fiscales Anteriores Pendientes de Liquidación o Pago: Importe de los ingresos que se recaudan en el ejercicio corriente, por aprovechamientos pendientes de liquidación o pago causados en ejercicios fiscales anteriores, no incluidos en la Ley de Ingresos vigente.

4.1.6.8 Accesorios de Aprovechamientos: Importe de los ingresos que se perciben por concepto de recargos, sanciones, gastos de ejecución e indemnizaciones, entre otros, asociados a los aprovechamientos, cuando éstos no se cubran oportunamente de conformidad con la legislación aplicable en la materia.

4.1.6.9 Otros Aprovechamientos: Comprende el importe de los ingresos que se perciben por aprovechamientos no incluidos en las cuentas anteriores, tales como aplicación de gravámenes sobre herencias, legados y donaciones, servicio del sistema escolar federalizado, juegos y sorteos, donativos en efectivo del Poder Ejecutivo, patrimonio invertido del Poder Ejecutivo, explotación de obras del dominio público, servicios públicos, entre otros, de conformidad con las disposiciones aplicables.

4.1.7 Ingresos por Venta de Bienes y Prestación de Servicios: Comprende el importe de los ingresos propios obtenidos por las Instituciones Públicas de Seguridad Social, las Empresas Productivas del Estado, las entidades de la administración pública paraestatal y paramunicipal, los poderes legislativo y judicial, y los órganos autónomos federales y estatales, por sus actividades de producción, comercialización o prestación de servicios; así como otros ingresos por sus actividades diversas no inherentes a su operación, que generen recursos.

4.1.7.1 Ingresos por Venta de Bienes y Prestación de Servicios de Instituciones Públicas de Seguridad Social: Importe de los ingresos propios obtenidos por las Instituciones Públicas de Seguridad Social por sus actividades de producción, comercialización o prestación de servicios.

4.1.7.2 Ingresos por Venta de Bienes y Prestación de Servicios de Empresas Productivas del Estado: Importe de los ingresos propios obtenidos por las Empresas Productivas del Estado por sus actividades de producción, comercialización o prestación de servicios.

4.1.7.3 Ingresos por Venta de Bienes y Prestación de Servicios de Entidades Paraestatales y Fideicomisos No Empresariales y No Financieros: Importe de los ingresos propios obtenidos por las Entidades Paraestatales y Fideicomisos No Empresariales y No Financieros por sus actividades de producción, comercialización o prestación de servicios.

4.1.7.4 Ingresos por Venta de Bienes y Prestación de Servicios de Entidades Paraestatales Empresariales No Financieras con Participación Estatal Mayoritaria: Importe de los ingresos propios obtenidos por las Entidades Paraestatales Empresariales No Financieras con Participación Estatal Mayoritaria por sus actividades de producción, comercialización o prestación de servicios.

4.1.7.5 Ingresos por Venta de Bienes y Prestación de Servicios de Entidades Paraestatales Empresariales Financieras Monetarias con Participación Estatal Mayoritaria: Importe de los ingresos propios obtenidos por las Entidades Paraestatales Empresariales Financieras Monetarias con Participación Estatal Mayoritaria por sus actividades de producción, comercialización o prestación de servicios.

4.1.7.6 Ingresos por Venta de Bienes y Prestación de Servicios de Entidades Paraestatales Empresariales Financieras No Monetarias con Participación Estatal Mayoritaria: Importe de los ingresos propios obtenidos por las Entidades Paraestatales Empresariales Financieras No Monetarias con Participación Estatal Mayoritaria por sus actividades de producción, comercialización o prestación de servicios.

4.1.7.7 Ingresos por Venta de Bienes y Prestación de Servicios de Fideicomisos Financieros Públicos con Participación Estatal Mayoritaria: Importe de los ingresos propios obtenidos por los Fideicomisos Financieros Públicos con Participación Estatal Mayoritaria por sus actividades de producción, comercialización o prestación de servicios.

4.1.7.8 Ingresos por Venta de Bienes y Prestación de Servicios de los Poderes Legislativo y Judicial, y de los Órganos Autónomos: Importe de los ingresos propios obtenidos por los Poderes Legislativo y Judicial, y los Órganos Autónomos por sus actividades de producción, comercialización o prestación de servicios.

4.1.9 Ingresos no Comprendidos en las Fracciones de la Ley de Ingresos Causados en Ejercicios Fiscales Anteriores Pendientes de Liquidación o Pago (Derogado)

4.1.9.1 Impuestos no Comprendidos en las Fracciones de la Ley de Ingresos Causados en Ejercicios Fiscales Anteriores Pendientes de Liquidación o Pago (Derogada)

4.1.9.2 Contribuciones de Mejoras, Derechos, Productos y Aprovechamientos no Comprendidos en las Fracciones de la Ley de Ingresos Causados en Ejercicios Fiscales Anteriores Pendientes de Liquidación o Pago (Derogada)

4.2 PARTICIPACIONES, APORTACIONES, CONVENIOS, INCENTIVOS DERIVADOS DE LA COLABORACIÓN FISCAL, FONDOS DISTINTOS DE APORTACIONES, TRANSFERENCIAS, ASIGNACIONES, SUBSIDIOS Y SUBVENCIONES, Y PENSIONES Y JUBILACIONES: Comprende el importe de los recursos que reciben las Entidades Federativas y Municipios por concepto de participaciones, aportaciones, convenios, incentivos derivados de la colaboración fiscal, fondos distintos de aportaciones; así como los ingresos de los entes públicos que provenientes de transferencias, asignaciones, subsidios y subvenciones, y pensiones y jubilaciones.

4.2.1 Participaciones, Aportaciones, Convenios, Incentivos Derivados de la Colaboración Fiscal y Fondos Distintos de Aportaciones: Comprende el importe de los recursos que reciben las Entidades Federativas y los Municipios por concepto de participaciones, aportaciones, convenios, incentivos derivados de la colaboración fiscal y fondos distintos de aportaciones.

4.2.1.1 Participaciones: Importe de los ingresos que reciben las Entidades Federativas y Municipios que se derivan de la adhesión al Sistema Nacional de Coordinación Fiscal, así como las que correspondan a sistemas estatales de coordinación fiscal, determinados por las leyes correspondientes.

4.2.1.2 Aportaciones: Importe de los ingresos que reciben las Entidades Federativas y Municipios previstos en la Ley de Coordinación Fiscal, cuyo gasto está condicionado a la consecución y cumplimiento de los objetivos que para cada tipo de aportación establece la legislación aplicable en la materia.

4.2.1.3 Convenios: Importe de los ingresos que reciben las Entidades Federativas y Municipios derivados de convenios de coordinación, colaboración, reasignación o descentralización según corresponda, los cuales se acuerdan entre la Federación, las Entidades Federativas y/o los Municipios.

4.2.1.4 Incentivos Derivados de la Colaboración Fiscal: Importe de los ingresos que reciben las Entidades Federativas y Municipios derivados del ejercicio de facultades delegadas por la Federación mediante la celebración de convenios de colaboración administrativa en materia fiscal; que comprenden las funciones de recaudación, fiscalización y administración de ingresos federales y por las que a cambio reciben incentivos económicos que implican la retribución de su colaboración.

4.2.1.5 Fondos Distintos de Aportaciones: Importe de los ingresos que reciben las Entidades Federativas y Municipios derivados de fondos distintos de aportaciones y previstos en disposiciones específicas, tales como: Fondo para Entidades Federativas y Municipios Productores de Hidrocarburos, y Fondo para el Desarrollo Regional Sustentable de Estados y Municipios Mineros (Fondo Minero), entre otros.

4.2.2 Transferencias, Asignaciones, Subsidios y Subvenciones, y Pensiones y Jubilaciones: Comprende el importe de los recursos que reciben en forma directa o indirecta los entes públicos como parte de

su política económica y social, de acuerdo a las estrategias y prioridades de desarrollo para el sostenimiento y desempeño de sus actividades.

4.2.2.1 Transferencias y Asignaciones: Importe de los ingresos que reciben los entes públicos con el objeto de sufragar gastos inherentes a sus atribuciones.

4.2.2.3 Subsidios y Subvenciones: Importe de los ingresos para el desarrollo de actividades prioritarias de interés general, que reciben los entes públicos mediante asignación directa de recursos, con el fin de favorecer a los diferentes sectores de la sociedad para: apoyar en sus operaciones, mantener los niveles en los precios, apoyar el consumo, la distribución y comercialización de bienes, motivar la inversión, cubrir impactos financieros, promover la innovación tecnológica, y para el fomento de las actividades agropecuarias, industriales o de servicios.

4.2.2.5 Pensiones y Jubilaciones: Importe de los ingresos que reciben los entes públicos de seguridad social, que cubre el Gobierno Federal, Estatal o Municipal según corresponda, por el pago de pensiones y jubilaciones.

4.2.2.7 Transferencias del Fondo Mexicano del Petróleo para la Estabilización y el Desarrollo: Importe de los ingresos que reciben los entes públicos por transferencias del Fondo Mexicano del Petróleo para la Estabilización y el Desarrollo.

4.3 OTROS INGRESOS Y BENEFICIOS: Comprende el importe de otros ingresos y beneficios obtenidos por los entes públicos, así como otros ingresos propios obtenidos por los Poderes Legislativo y Judicial, los Órganos Autónomos y las entidades de la administración pública paraestatal y paramunicipal por sus actividades diversas no inherentes a su operación que generan recursos y que no sean ingresos por venta de bienes o prestación de servicios.

4.3.1 Ingresos Financieros: Comprende el importe de los ingresos por concepto de intereses ganados por la posesión de títulos, valores y demás instrumentos financieros, entre otros.

4.3.1.1 Intereses Ganados de Títulos, Valores y demás Instrumentos Financieros: Importe de los ingresos obtenidos por concepto de intereses ganados por la posesión de títulos, valores y demás instrumentos financieros.

4.3.1.9 Otros Ingresos Financieros: Importe de los ingresos financieros obtenidos, no incluidos en la cuenta anterior.

4.3.2 Incremento por Variación de Inventarios: Comprende la diferencia a favor entre el resultado en libros y el real de las existencias de inventarios al fin de cada período.

4.3.2.1 Incremento por Variación de Inventarios de Mercancías para Venta: Monto de la diferencia a favor entre el resultado en libros y el real de las existencias de mercancías para venta al fin de cada período.

4.3.2.2 Incremento por Variación de Inventarios de Mercancías Terminadas: Monto de la diferencia a favor entre el resultado en libros y el real de las existencias de mercancías terminadas al fin de cada período.

4.3.2.3 Incremento por Variación de Inventarios de Mercancías en Proceso de Elaboración: Monto de la diferencia a favor entre el resultado en libros y el real de existencias de mercancías en proceso de elaboración al fin de cada período.

4.3.2.4 Incremento por Variación de Inventarios de Materias Primas, Materiales y Suministros para Producción: Monto de la diferencia a favor entre el resultado en libros y el real de existencias de materias primas, materiales y suministros para producción al fin de cada período.

4.3.2.5 Incremento por Variación de Almacén de Materias Primas, Materiales y Suministros de Consumo: Monto de la diferencia a favor entre el resultado en libros y el real de existencias de materias primas, materiales y suministros de consumo al fin de cada período.

4.3.3 Disminución del Exceso de Estimaciones por Pérdida o Deterioro u Obsolescencia: Comprende la disminución de la estimación por pérdida o deterioro u obsolescencia que se establece anualmente por contingencia de activos.

4.3.3.1 Disminución del Exceso de Estimaciones por Pérdidas o Deterioro u Obsolescencia: Monto de la disminución de la estimación por pérdida o deterioro u obsolescencia que se establece anualmente por contingencia de activos.

4.3.4 Disminución del Exceso de Provisiones: Comprende la disminución de la provisión que se establece anualmente por contingencia de pasivos.

4.3.4.1 Disminución del Exceso de Provisiones: Monto de la disminución de la provisión que se establece anualmente por contingencia de pasivos.

4.3.9 Otros Ingresos y Beneficios Varios: Comprende el importe de otros ingresos y beneficios varios no incluidos en los rubros anteriores, obtenidos por los entes públicos, como es la utilidad por venta de bienes inmuebles, muebles e intangibles sobre la par, entre otros; asimismo, considera los otros ingresos propios obtenidos por los Poderes Legislativo y Judicial, los Órganos Autónomos y las entidades de la administración pública paraestatal y paramunicipal por sus actividades diversas no inherentes a su operación que generan recurso, tales como donativos en efectivo, entre otros.

4.3.9.2 Bonificaciones y Descuentos Obtenidos: Importe de las deducciones obtenidas en los precios de compra por concepto de diferencias en calidad o peso, por mercancías dañadas, por retraso en la entrega, por infracciones a las condiciones del contrato.

4.3.9.3 Diferencias por Tipo de Cambio a Favor: Importe a favor por el tipo de cambio de la moneda con respecto a otro país.

4.3.9.4 Diferencias de Cotizaciones a Favor en Valores Negociables: Importe por la ganancia relativa en la colocación de la deuda pública.

4.3.9.5 Resultado por Posición Monetaria: Monto de la diferencia a favor entre los activos y pasivos monetarios del ente público, siempre que el efecto no haya sido capitalizado en algún activo o pasivo no monetario específico reexpresado.

4.3.9.6 Utilidades por Participación Patrimonial: Importe de los ingresos obtenidos por concepto de utilidades por participación patrimonial.

4.3.9.7 Diferencias por Reestructuración de Deuda Pública a Favor: Importe a favor por la reestructuración de la Deuda Pública.

4.3.9.9 Otros Ingresos y Beneficios Varios: Importe de otros ingresos y beneficios varios no incluidos en las cuentas anteriores, obtenidos por los entes públicos, como es la utilidad por venta de bienes inmuebles, muebles e intangibles sobre la par, entre otros; asimismo, considera los otros ingresos propios obtenidos por los Poderes Legislativo y Judicial, los Órganos Autónomos y las entidades de la administración pública paraestatal y paramunicipal por sus actividades diversas no inherentes a su operación que generan recurso, tales como donativos en efectivo, entre otros.

5 GASTOS Y OTRAS PERDIDAS: Representa el importe de los gastos y otras pérdidas del ente público, incurridos por gastos de funcionamiento, intereses, transferencias, participaciones y aportaciones otorgadas, otras pérdidas de la gestión y extraordinarias, entre otras.

5.1 GASTOS DE FUNCIONAMIENTO: Comprende el importe del gasto por servicios personales, materiales, suministros y servicios generales no personales, necesarios para el funcionamiento del ente público.

5.1.1 Servicios Personales: Comprende el importe del gasto por remuneraciones del personal de carácter permanente y transitorio al servicio del ente público y las obligaciones que de ello se deriven.

5.1.1.1 Remuneraciones al Personal de Carácter Permanente: Importe del gasto por las percepciones correspondientes al personal de carácter permanente.

5.1.1.2 Remuneraciones al Personal de Carácter Transitorio: Importe del gasto por las percepciones correspondientes al personal de carácter eventual.

5.1.1.3 Remuneraciones Adicionales y Especiales: Importe del gasto por las percepciones adicionales y especiales, así como las gratificaciones que se otorgan tanto al personal de carácter permanente como transitorio.

5.1.1.4 Seguridad Social: Importe del gasto por la parte que corresponde al ente público por concepto de prestaciones de seguridad social y primas de seguros, en beneficio del personal a su servicio, tanto de carácter permanente como transitorio.

5.1.1.5 Otras Prestaciones Sociales y Económicas: Importe del gasto por otras prestaciones sociales y económicas, a favor del personal, de acuerdo con las disposiciones legales vigentes y/o acuerdos contractuales respectivos.

5.1.1.6 Pago de Estímulos a Servidores Públicos: Importe del gasto por estímulos económicos a los servidores públicos de mando, enlace y operativos del ente público, que establezcan las disposiciones aplicables, derivado del desempeño de sus funciones.

5.1.2 Materiales y Suministros: Comprende el importe del gasto por toda clase de insumos y suministros requeridos para la prestación de bienes y servicios y para el desempeño de las actividades administrativas.

5.1.2.1 Materiales de Administración, Emisión de Documentos y Artículos Oficiales: Importe del gasto por materiales y útiles de oficina, limpieza, impresión y reproducción, para el procesamiento en equipos y bienes informáticos; materiales estadísticos, geográficos, de apoyo informativo y didáctico para centros de enseñanza e investigación; materiales requeridos para el registro e identificación en trámites oficiales y servicios a la población.

5.1.2.2 Alimentos y Utensilios: Importe del gasto por productos alimenticios y utensilios necesarios para el servicio de alimentación en apoyo de las actividades de los servidores públicos y los requeridos en la prestación de servicios públicos en unidades de salud, educativas y de readaptación social, entre otros.

5.1.2.3 Materias Primas y Materiales de Producción y Comercialización: Importe del gasto por toda clase de materias primas en estado natural, transformadas o semi-transformadas de naturaleza vegetal, animal y mineral que se utilizan en la operación del ente público, así como las destinadas a cubrir el costo de los materiales, suministros y mercancías diversas que los entes públicos adquieren para su comercialización.

5.1.2.4 Materiales y Artículos de Construcción y de Reparación: Importe del gasto por materiales y artículos utilizados en la construcción, reconstrucción, ampliación, adaptación, mejora, conservación, reparación y mantenimiento de bienes inmuebles.

5.1.2.5 Productos Químicos, Farmacéuticos y de Laboratorio: Importe del gasto por sustancias, productos químicos y farmacéuticos de aplicación humana o animal; así como toda clase de materiales y suministros médicos y de laboratorio.

5.1.2.6 Combustibles, Lubricantes y Aditivos: Importe del gasto por combustibles, lubricantes y aditivos de todo tipo, necesarios para el funcionamiento del parque vehicular terrestre, aéreos, marítimo, lacustre y fluvial; así como de la maquinaria y equipo que lo utiliza.

5.1.2.7 Vestuario, Blancos, Prendas de Protección y Artículos Deportivos: Importe del gasto por vestuario y sus accesorios, blancos, artículos deportivos; así como prendas de protección personal, diferentes a las de seguridad.

5.1.2.8 Materiales y Suministros para Seguridad: Importe del gasto por materiales, sustancias explosivas y prendas de protección personal necesarias en los programas de seguridad.

5.1.2.9 Herramientas, Refacciones y Accesorios Menores: Importe del gasto por toda clase de refacciones, accesorios, herramientas menores y demás bienes de consumo del mismo género, necesarios para la conservación de los bienes inmuebles y muebles.

5.1.3 Servicios Generales: Comprende el importe del gasto por todo tipo de servicios que se contraten con particulares o instituciones del propio sector público; así como los servicios oficiales requeridos para el desempeño de actividades vinculadas con la función pública.

5.1.3.1 Servicios Básicos: Importe del gasto por servicios básicos necesarios para el funcionamiento del ente público.

5.1.3.2 Servicios de Arrendamiento: Importe del gasto por concepto de arrendamiento.

5.1.3.3 Servicios Profesionales, Científicos y Técnicos y Otros Servicios: Importe del gasto por contratación de personas físicas y morales para la prestación de servicios profesionales independientes.

5.1.3.4 Servicios Financieros, Bancarios y Comerciales: Importe del gasto por servicios financieros, bancarios y comerciales.

5.1.3.5 Servicios de Instalación, Reparación, Mantenimiento y Conservación: Importe del gasto por servicios para la instalación, reparación, mantenimiento y conservación de toda clase de bienes muebles e inmuebles, incluye los deducibles de seguros y excluye los gastos por concepto de mantenimiento y rehabilitación de la obra pública.

5.1.3.6 Servicios de Comunicación Social y Publicidad: Importe del gasto por la realización y difusión de mensajes y campañas para informar a la población sobre los programas, servicios públicos y el quehacer

gubernamental en general; así como la publicidad comercial de los productos y servicios que generan ingresos para el ente público. Incluye la contratación de servicios de impresión y publicación de información; así como al montaje de espectáculos culturales y celebraciones que demande el ente público.

5.1.3.7 Servicios de Traslado y Viáticos: Importe del gasto por servicios de traslado, instalación y viáticos del personal, cuando por el desempeño de sus labores propias o comisiones de trabajo, requieran trasladarse a lugares distintos al de su adscripción.

5.1.3.8 Servicios Oficiales: Importe del gasto por servicios relacionados con la celebración de actos y ceremonias oficiales realizadas por el ente público.

5.1.3.9 Otros Servicios Generales: Importe del gasto por servicios generales, no incluidos en las cuentas anteriores.

5.2 TRANSFERENCIAS, ASIGNACIONES, SUBSIDIOS Y OTRAS AYUDAS: Comprende el importe del gasto por las transferencias, asignaciones, subsidios y otras ayudas destinadas en forma directa o indirecta a los sectores público, privado y externo.

5.2.1 Transferencias Internas y Asignaciones al Sector Público: Comprende el importe del gasto por transferencias internas y asignaciones, a los entes públicos contenidos en el Presupuesto de Egresos con el objeto de sufragar gastos inherentes a sus atribuciones.

5.2.1.1 Asignaciones al Sector Público: Importe del gasto por las asignaciones destinadas a los entes públicos que forman parte del Gobierno, con el objeto de financiar gastos inherentes a sus atribuciones.

5.2.1.2 Transferencias Internas al Sector Público: Importe del gasto por las transferencias internas, que no implican las contraprestaciones de bienes o servicios, destinadas a entes públicos contenidos en el presupuesto de egresos, con el objeto de financiar gastos inherentes a sus funciones.

5.2.2 Transferencias al Resto del Sector Público: Comprende el importe del gasto por las transferencias destinadas, a entes públicos que no forman parte del presupuesto de egresos, otorgados por otros, con el objeto de sufragar gastos inherentes a sus atribuciones.

5.2.2.1 Transferencias a Entidades Paraestatales: Importe del gasto por las transferencias a entidades, que no presuponen la contraprestación de bienes o servicios, destinadas a entidades paraestatales no empresariales y no financieras, empresariales y no financieras, públicas financieras, de control presupuestario indirecto, con el objeto de financiar gastos inherentes a sus funciones.

5.2.2.2 Transferencias a Entidades Federativas y Municipios: Importe del gasto por las transferencias que no suponen la contraprestación de bienes o servicios, destinados a favor de las Entidades Federativas y los Municipios, con la finalidad de apoyarlos en sus funciones, no incluidas en las cuentas de participaciones y aportaciones, así como sus fideicomisos para que ejecuten las acciones que se le han encomendado.

5.2.3 Subsidios y Subvenciones: Comprende el importe del gasto por los subsidios y subvenciones que se otorgan para el desarrollo de actividades prioritarias de interés general a través del ente público a los diferentes sectores de la sociedad.

5.2.3.1 Subsidios: Importe del gasto por los subsidios destinadas a promover y fomentar las operaciones del beneficiario; mantener los niveles en los precios; apoyar el consumo, la distribución y comercialización de los bienes; motivar la inversión; cubrir impactos financieros; promover la innovación tecnológica; así como para el fomento de las actividades agropecuarias, industriales o de servicios y vivienda.

5.2.3.2 Subvenciones: Importe del gasto por las subvenciones destinadas a las empresas para mantener un menor nivel en los precios de bienes y servicios de consumo básico que distribuyen los sectores económicos.

5.2.4 Ayudas Sociales: Comprende el importe del gasto por las ayudas sociales que el ente público otorga a personas, instituciones y diversos sectores de la población para propósitos sociales.

5.2.4.1 Ayudas Sociales a Personas: Importe del gasto por las ayudas sociales a personas destinadas al auxilio o ayudas especiales que no revisten carácter permanente, otorgadas por el ente público a personas u hogares para propósitos sociales.

5.2.4.2 Becas: Importe del gasto por las becas destinadas a becas y otras ayudas para programas de formación o capacitación acordadas con personas.

5.2.4.3 Ayudas Sociales a Instituciones: Importe del gasto por las ayudas sociales a instituciones destinadas para la atención de gastos corrientes de establecimientos de enseñanza, cooperativismo y de interés público.

5.2.4.4 Ayudas Sociales por Desastres Naturales y Otros Siniestros: Importe del gasto por las ayudas sociales por desastres naturales y otros siniestros destinadas a atender a la población por contingencias y desastres naturales, así como las actividades relacionadas con su prevención, operación y supervisión.

5.2.5 Pensiones y Jubilaciones: Comprende el importe del gasto por las pensiones y jubilaciones, que cubre el Gobierno Federal, Estatal y Municipal, o bien el Instituto de Seguridad Social correspondiente, conforme al régimen legal establecido, así como los pagos adicionales derivados de compromisos contractuales con el personal retirado.

5.2.5.1 Pensiones: Importe del gasto por pensiones, que cubre el Gobierno Federal, Estatal y Municipal, o bien el Instituto de Seguridad Social correspondiente, conforme al régimen legal establecido, así como los pagos adicionales derivados de compromisos contractuales con el personal retirado.

5.2.5.2 Jubilaciones: Importe del gasto por jubilaciones, que cubre el Gobierno Federal, Estatal y Municipal, o bien el Instituto de Seguridad Social correspondiente, conforme al régimen legal establecido, así como los pagos adicionales derivados de compromisos contractuales a personal retirado.

5.2.5.9 Otras Pensiones y Jubilaciones: Comprende el importe del gasto, que cubre el Gobierno Federal, Estatal y Municipal, o bien el Instituto de Seguridad Social correspondiente, conforme al régimen legal establecido, así como los pagos adicionales derivados de compromisos contractuales con el personal retirado, no incluidos en las cuentas anteriores.

5.2.6 Transferencias a Fideicomisos, Mandatos y Contratos Análogos: Comprende el importe del gasto por transferencias a fideicomisos, mandatos y contratos análogos para que por cuenta del ente público ejecuten acciones que éstos les han encomendado.

5.2.6.1 Transferencias a Fideicomisos, Mandatos y Contratos Análogos al Gobierno: Importe del gasto por transferencias a fideicomisos, mandatos y contratos análogos al gobierno que no suponen la contraprestación de bienes o servicios no incluidos en el Presupuesto de Egresos para que por cuenta del ente público ejecuten acciones que éstos les han encomendado.

5.2.6.2 Transferencias a Fideicomisos, Mandatos y Contratos Análogos a Entidades Paraestatales: Importe del gasto por transferencias a fideicomisos, mandatos y contratos análogos a entidades paraestatales, que no suponen la contraprestación de bienes o servicios, con el objeto de financiar gastos inherentes a sus funciones.

5.2.7 Transferencias a la Seguridad Social: Comprende el importe del gasto para cubrir aportaciones de seguridad social que por obligación de ley los entes públicos deben transferir a los organismos de seguridad social en su carácter de responsable solidario.

5.2.7.1 Transferencias por Obligación de Ley: Comprende el importe del gasto por cuotas y aportaciones de seguridad social que aporta el Estado de carácter estatutario y para seguros de retiro, cesantía en edad avanzada y vejez distintas a las originadas por servicios personales.

5.2.8 Donativos: Comprende el importe del gasto para otorgar donativos a instituciones no lucrativas destinadas a actividades educativas, culturales, de salud, de investigación científica, de aplicación de nuevas tecnologías o de beneficencia, en términos de las disposiciones aplicables.

5.2.8.1 Donativos a Instituciones sin Fines de Lucro: Comprende el importe del gasto destinados a instituciones privadas que desarrollen actividades sociales, culturales, de beneficencia o sanitarias sin fines de lucro, para la continuación de su labor social.

5.2.8.2 Donativos a Entidades Federativas y Municipios: Comprende el importe del gasto que los entes públicos otorgan, en los términos del Presupuesto de Egresos y las demás disposiciones aplicables, por concepto de donativos en dinero y donaciones en especie a favor de las entidades federativas o sus municipios para contribuir a la consecución de objetivos de beneficio social y cultural.

5.2.8.3 Donativos a Fideicomiso, Mandatos y Contratos Análogos Privados: Comprende el importe del gasto Asignaciones que los entes públicos otorgan, en los términos del Presupuesto de Egresos y las demás disposiciones aplicables, por concepto de donativos en dinero y donaciones en especie a favor de Fideicomisos Mandatos y Contratos Análogos privados, que desarrollen actividades administrativas, sociales, culturales, de beneficencia o sanitarias, para la continuación de su labor social.

5.2.8.4 Donativos a Fideicomiso, Mandatos y Contratos Análogos Estatales: Comprende el importe del gasto que los entes públicos otorgan en los términos del Presupuesto de Egresos y las demás disposiciones

aplicables, por concepto de donativos en dinero y donaciones en especie a favor de fideicomisos, mandatos y contratos análogos constituidos por las entidades federativas, que desarrollen actividades administrativas, sociales, culturales, de beneficencia o sanitarias, para la continuación de su labor social.

5.2.8.5 Donativos Internacionales: Comprende el importe del gasto que los entes públicos otorgan, en los términos del Presupuesto de Egresos y las demás disposiciones aplicables, por concepto de donativos en dinero y donaciones en especie a favor de instituciones internacionales gubernamentales o privadas sin fines de lucro que contribuyan a la consecución de objetivos de beneficio social y cultural.

5.2.9 Transferencias al Exterior: Comprende el importe del gasto para cubrir cuotas y aportaciones a instituciones y órganos internacionales, derivadas de acuerdos, convenios o tratados celebrados por el ente público.

5.2.9.1 Transferencias al Exterior a Gobiernos Extranjeros y Organismos Internacionales: Importe del gasto que no supone la contraprestación de bienes o servicios que se otorga para cubrir cuotas y aportaciones a Gobiernos extranjeros y organismo internacionales, derivadas de acuerdos, convenios o tratados celebrados por el ente público.

5.2.9.2 Transferencias al Sector Privado Externo: Importe del gasto que no supone la contraprestación de bienes o servicio que se otorga para cubrir cuotas y aportaciones al sector privado externo, derivadas de acuerdos, convenios o tratados celebrados por el ente público.

5.3 PARTICIPACIONES Y APORTACIONES: Comprende el importe del gasto por las participaciones y aportaciones para las Entidades Federativas y los Municipios, incluye las destinadas a la ejecución de programas federales a través de las Entidades Federativas y Municipios, mediante la reasignación de responsabilidades y recursos, en los términos de los convenios que celebre el Gobierno Federal con éstas.

5.3.1 Participaciones: Comprende el importe del gasto por participaciones que corresponden a las Entidades Federativas y Municipios que se derivan del Sistema Nacional de Coordinación Fiscal, de conformidad a lo establecido por los capítulos I, II, III y IV de la Ley de Coordinación Fiscal, así como las que correspondan a sistemas Estatales de coordinación fiscal determinados por las leyes correspondientes.

5.3.1.1 Participaciones de la Federación a Entidades Federativas y Municipios: Importe del gasto por recursos previstos en el Presupuesto de Egresos por concepto de las participaciones en los ingresos federales que conforme a la Ley de Coordinación Fiscal correspondan a las haciendas públicas de los Estados, Municipios y Distrito Federal.

5.3.1.2 Participaciones de las Entidades Federativas a los Municipios: Importe del gasto de las participaciones de las entidades federativas a los municipios se derivan de los sistemas Estatales de coordinación fiscal determinados por las leyes correspondientes.

5.3.2 Aportaciones: Comprende el importe del gasto por las aportaciones que corresponden a las Entidades Federativas y Municipios que se derivan del Sistema Nacional de Coordinación Fiscal, de conformidad con lo establecido por el capítulo V de la Ley de Coordinación Fiscal.

5.3.2.1 Aportaciones de la Federación a Entidades Federativas y Municipios: Importe del gasto por aportaciones federales para educación básica y normal, servicios de salud, infraestructura social, fortalecimiento Municipal, otorgamiento de las aportaciones múltiples, educación tecnológica y de adultos, seguridad pública y, en su caso, otras a las que se refiere la Ley de Coordinación Fiscal a favor de los Estados, Distrito Federal y Municipios.

5.3.2.2 Aportaciones de las Entidades Federativas a los Municipios: Importe del gasto por las aportaciones Estatales para educación básica y normal, servicios de salud, infraestructura social, fortalecimiento Municipal, otorgamiento de las aportaciones múltiples, educación tecnológica y de adultos, seguridad pública y, en su caso, otras a las que se refiere la Ley de Coordinación Fiscal a favor de los Municipios.

5.3.3 Convenios: Comprende el importe del gasto por convenios del ente público y reasignado por éste a otro a través de convenios para su ejecución.

5.3.3.1 Convenios de Reasignación: Importe del gasto por convenios que celebra el ente público con el propósito de reasignar la ejecución de funciones, programas o proyectos federales y, en su caso, recursos humanos o materiales.

5.3.3.2 Convenios de Descentralización y Otros: Importe del gasto por convenios que celebra el ente público con el propósito de descentralizar la ejecución de funciones, programas o proyectos federales y, en su caso, recursos humanos o materiales y a otros convenios no incluidos en las cuentas anteriores.

5.4 INTERESES, COMISIONES Y OTROS GASTOS DE LA DEUDA PÚBLICA: Comprende el importe del gasto por intereses, comisiones y otros gastos de la deuda pública derivados de los diversos créditos o financiamientos contratados a plazo con instituciones nacionales y extranjeras, privadas y mixtas de crédito y con otros acreedores.

5.4.1 Intereses de la Deuda Pública: Comprende el importe del gasto por intereses derivados de los diversos créditos o financiamientos contratados a plazo con instituciones nacionales, privadas y mixtas de crédito y con otros acreedores.

5.4.1.1 Intereses de la Deuda Pública Interna: Importe del gasto por intereses derivados de los diversos créditos o financiamientos contratados a plazo con instituciones nacionales, privadas y mixtas de crédito y con otros acreedores.

5.4.1.2 Intereses de la Deuda Pública Externa: Importe del gasto por intereses derivados de los diversos créditos o financiamientos contratados a plazo con instituciones extranjeras, privadas y mixtas de crédito y con otros acreedores del exterior.

5.4.2 Comisiones de la Deuda Pública: Comprende el importe del gasto por comisiones derivadas de los diversos créditos o financiamientos autorizados.

5.4.2.1 Comisiones de la Deuda Pública Interna: Importe del gasto por comisiones derivadas del servicio de la deuda pública interna.

5.4.2.2 Comisiones de la Deuda Pública Externa: Importe del gasto por comisiones derivadas del servicio de la deuda pública externa.

5.4.3 Gastos de la Deuda Pública: Comprende el importe de gastos distintos de comisiones que se realizan por operaciones de deuda pública.

5.4.3.1 Gastos de la Deuda Pública Interna: Importe de gastos distintos de comisiones que se realizan por operaciones de deuda pública interna.

5.4.3.2 Gastos de la Deuda Pública Externa: Importe de gastos distintos de comisiones que se realizan por operaciones de deuda pública externa.

5.4.4 Costo por Coberturas: Comprende el importe del gasto por las variaciones en el tipo de cambio o en las tasas de interés en cumplimiento de las obligaciones de deuda interna o externa; así como la contratación de instrumentos financieros denominados como futuros o derivados.

5.4.4.1 Costo por Coberturas: Importe del gasto por las variaciones en las tasas de interés, en el tipo de cambio de las divisas, programas de coberturas petroleras, agropecuarias y otras coberturas mediante instrumentos financieros derivados; así como las erogaciones que, en su caso, resulten de la cancelación anticipada de los propios contratos de cobertura.

5.4.5 Apoyos Financieros: Comprende el importe del gasto por apoyo a los ahorradores y deudores de la banca y del saneamiento del sistema financiero nacional.

5.4.5.1 Apoyos Financieros a Intermediarios: Importe del gasto por compromisos derivados de programas de apoyo y saneamiento del sistema financiero nacional.

5.4.5.2 Apoyo Financieros a Ahorradores y Deudores del Sistema Financiero Nacional: Importe del gasto para compromisos de los programas de apoyo a ahorradores y deudores.

5.5 OTROS GASTOS Y PERDIDAS EXTRAORDINARIAS: Comprenden los importes del gasto no incluido en los grupos anteriores.

5.5.1 Estimaciones, Depreciaciones, Deterioros, Obsolescencia y Amortizaciones: Comprende el importe de gastos por estimaciones, el aumento por insuficiencia de estimaciones, depreciaciones, deterioros, obsolescencias y amortizaciones.

5.5.1.1 Estimaciones de Pérdida por Deterioro de Activos Circulantes: Importe que se establece anualmente por estimación por concepto de las pérdidas esperadas en los activos circulantes.

5.5.1.2 Estimaciones de Pérdida por Deterioro de Activos no Circulantes: Importe que se establece anualmente por concepto de las pérdidas esperadas en los activos no circulantes.

5.5.1.3 Depreciación de Bienes Inmuebles: Monto del gasto por depreciación que corresponde aplicar, de conformidad con los lineamientos que emita el CONAC, por concepto de disminución del valor derivado del uso de los bienes inmuebles del ente público.

5.5.1.4 Depreciación de Infraestructura: Monto del gasto por depreciación que corresponde aplicar, de conformidad con los lineamientos que emita el CONAC, por concepto de disminución del valor derivado del uso de infraestructura del ente público.

5.5.1.5 Depreciación de Bienes Muebles: Monto del gasto por depreciación que corresponde aplicar, de conformidad con los lineamientos que emita el CONAC, por concepto de disminución del valor derivado del uso u obsolescencia de bienes muebles del ente público.

5.5.1.6 Deterioro de Bienes: Monto de la pérdida en los beneficios económicos o en el potencial de servicio futuros de los bienes muebles (incluye activos biológicos), inmuebles, infraestructura e intangibles.

5.5.1.7 Amortización de Activos Intangibles: Monto del gasto por amortización que corresponde aplicar, de conformidad con los lineamientos que emita el CONAC, por concepto de la disminución del valor acordado de activos intangibles del ente público.

5.5.1.8 Disminución de Bienes por pérdida u obsolescencia: Importe que refleja el reconocimiento de la baja de los bienes por pérdida, obsolescencia, extravío, robo o siniestro, entre otros.

5.5.2 Provisiones: Comprende el importe del gasto por provisiones para prever contingencias futuras de pasivos a corto y largo plazo, de acuerdo a los lineamientos que emita el CONAC.

5.5.2.1 Provisiones de Pasivos a Corto Plazo: Importe del gasto por provisiones para prever contingencias futuras de pasivos a corto plazo.

5.5.2.2 Provisiones de Pasivos Largo Plazo: Importe del gasto por provisiones para prever contingencias futuras de pasivos a largo plazo, de acuerdo a los lineamientos que emita el CONAC.

5.5.3 Disminución de Inventarios: Comprende el importe de la diferencia en contra entre resultado en libros y el real al fin de cada período, valuada de acuerdo a los lineamientos que emita el CONAC.

5.5.3.1 Disminución de Inventarios de Mercancías para Venta: Importe de la diferencia en contra entre el resultado en libros y el real de las existencias de mercancías para la venta al fin de cada período, valuada de acuerdo a los lineamientos que emita el CONAC.

5.5.3.2 Disminución de Inventarios de Mercancías Terminadas: Importe de la diferencia en contra entre el resultado en libros y el real de las existencias de mercancías terminadas al fin de cada período, valuada de acuerdo a los lineamientos que emita el CONAC.

5.5.3.3 Disminución de Inventarios de Mercancías en Proceso de Elaboración: Importe de la diferencia en contra entre el resultado en libros y el real de las existencias de mercancías en proceso de elaboración al fin de cada período, valuada de acuerdo a los lineamientos que emita el CONAC.

5.5.3.4 Disminución de Inventarios de Materias Primas, Materiales y Suministros para Producción: Importe de la diferencia en contra entre el resultado en libros y el real de las existencias de materias primas, materiales y suministros para producción al fin de cada período, valuada de acuerdo a los lineamientos que emita el CONAC.

5.5.3.5 Disminución de Almacén de Materiales y Suministros de Consumo: Importe de la diferencia en contra entre el resultado en libros y el real de las existencias en almacén de materiales y suministros de consumo al fin de cada período, valuada de acuerdo a los lineamientos que emita el CONAC.

5.5.9 Otros Gastos: Comprende el importe de gastos que realiza un ente público para su operación, que no están contabilizadas en los rubros anteriores.

5.5.9.1 Gastos de Ejercicios Anteriores: Importe de los gastos de ejercicios fiscales anteriores que se cubren en el ejercicio actual.

5.5.9.2 Pérdidas por Responsabilidades: Importe del gasto por la incobrabilidad o dispensa de las responsabilidades derivadas del financiamiento por resolución judicial por la pérdida del patrimonio público.

5.5.9.3 Bonificaciones y Descuentos Otorgados: Importe del gasto por las bonificaciones y descuentos en mercancías, por concepto de diferencias en calidad o peso, dañadas, retraso en la entrega e infracciones a las condiciones del contrato.

5.5.9.4 Diferencias por Tipo de Cambio Negativas: Importe en contra por el tipo de cambio de la moneda con respecto a la de otro país.

5.5.9.5 Diferencias de Cotizaciones Negativas en Valores Negociables: Importe de la pérdida generada por la colocación de la deuda pública.

5.5.9.6 Resultado por Posición Monetaria: Su utilización será de acuerdo con los lineamientos que emita el CONAC.

5.5.9.7 Pérdidas por Participación Patrimonial: Importe de las pérdidas por participación patrimonial.

5.5.9.8 Diferencias por Reestructuración de Deuda Pública Negativas: Importe en contra por la reestructuración de la Deuda Pública.

5.5.9.9 Otros Gastos Varios: Importe de los gastos que realiza el ente público para su operación, no incluidos en las cuentas anteriores.

5.6 INVERSION PUBLICA: Comprende el importe del gasto destinado a construcción y/o conservación de obras, proyectos productivos, acciones de fomento y en general a todos aquellos gastos destinados a aumentar, conservar y mejorar el patrimonio.

5.6.1 Inversión Pública no Capitalizable: Comprende la transferencia de inversión pública a otros entes públicos, el importe del gasto destinado a construcción y/o conservación de obras, proyectos productivos, acciones de fomento y en general a todos aquellos gastos destinados a aumentar, conservar y mejorar el patrimonio.

5.6.1.1 Construcción en Bienes no Capitalizable: Comprende la transferencia de capital a otros entes público, el importe del gasto destinado a construcción en bienes de dominio público y/o conservación de obras, proyectos productivos, acciones de fomento y en general a todos aquellos gastos destinados a aumentar, conservar y mejorar el patrimonio.

6 CUENTAS DE CIERRE CONTABLE: Cuentas de cierre contable que comprenden el resumen de los ingresos y gastos que refleja el ahorro o desahorro de la gestión del ejercicio.

6.1 RESUMEN DE INGRESOS Y GASTOS: Cuenta de cierre contable que comprende la diferencia entre los ingresos y gastos. Su saldo permite determinar el resultado de la gestión del ejercicio.

6.2 AHORRO DE LA GESTION: Refleja el resultado positivo de la gestión del ejercicio.

6.3 DESAHORRO DE LA GESTION: Refleja el resultado negativo de la gestión del ejercicio.

7 CUENTAS DE ORDEN CONTABLES: Registran eventos, que, si bien no representan hechos económico-financieros que alteren el patrimonio y por lo tanto los resultados del ente público, informan sobre circunstancias contingentes o eventuales de importancia respecto de éste, que en determinadas condiciones, pueden producir efectos patrimoniales en el mismo.

7.1 VALORES: Constituido por los títulos, valores y préstamos que aún no conforman pasivos por no haberse recibido activos relacionados con los bienes.

7.1.1 Valores en Custodia: Representa los bienes y valores que se reciben en custodia del Poder Judicial, como garantía y/o depósito en asuntos judiciales, en tanto se determina, por parte de las instancias competentes el destino de dichos bienes y valores.

7.1.2 Custodia de Valores: Representa los bienes y valores que se reciben en custodia del Poder Judicial, como garantía y/o depósito en asuntos judiciales, en tanto se determina, por parte de las instancias competentes el destino de dichos bienes y valores.

7.1.3 Instrumentos de Crédito Prestados a Formadores de Mercado: Representa los valores gubernamentales a valor nominal entregados a los formadores de mercado.

7.1.4 Préstamo de Instrumentos de Crédito a Formadores de Mercado y su Garantía: Representa los valores gubernamentales a valor nominal entregados a los formadores de mercado.

7.1.5 Instrumentos de Crédito Recibidos en Garantía de los Formadores de Mercado: Representa los valores gubernamentales a valor nominal entregados a los formadores de mercado.

7.1.6 Garantía de Créditos Recibidos de los Formadores de Mercado: Representa los valores de los títulos en garantía entregados por los formadores de mercado.

7.2 EMISION DE OBLIGACIONES: Representa el conjunto de bonos, títulos y valores emitidos y puestos en circulación.

7.2.1 Autorización para la Emisión de Bonos, Títulos y Valores de la Deuda Pública Interna: Representa el valor nominal total del monto autorizado a emitir mediante instrumentos de financiamiento de la deuda pública interna.

7.2.2 Autorización para la Emisión de Bonos, Títulos y Valores de la Deuda Pública Externa: Representa el valor nominal total del monto autorizado a emitir mediante instrumentos de financiamiento de la deuda pública externa.

7.2.3 Emisiones Autorizadas de la Deuda Pública Interna y Externa: Representa el valor nominal total del monto autorizado a emitir mediante instrumentos de financiamiento de la deuda pública interna y externa.

7.2.4 Suscripción de Contratos de Préstamos y Otras Obligaciones de la Deuda Pública Interna: Representa el valor nominal de la deuda contraída mediante contratos de préstamos y otras obligaciones de la deuda pública interna.

7.2.5 Suscripción de Contratos de Préstamos y Otras Obligaciones de la Deuda Pública Externa: Refleja el valor nominal de la deuda contraída mediante contratos de préstamos y otras obligaciones de la deuda pública externa.

7.2.6 Contratos de Préstamos y Otras Obligaciones de la Deuda Pública Interna y Externa: Representa el valor nominal de la deuda contraída mediante contratos de préstamos y otras obligaciones de deuda pública interna y externa.

7.3 AVALES Y GARANTIAS: Representa la responsabilidad subsidiaria o solidaria que adquiere un ente público ante un acreedor por el otorgamiento de créditos a un tercero.

7.3.1 Aavales Autorizados: Representa el valor nominal total de los aavales vigentes otorgados por el Gobierno.

7.3.2 Aavales Firmados: Representa el valor nominal total de los aavales vigentes otorgados por el Gobierno.

7.3.3 Fianzas y Garantías Recibidas por Deudas a Cobrar: Representa el valor nominal total de las fianzas y garantías recibidas por el Gobierno, por deudas fiscales y no fiscales a cobrar.

7.3.4 Fianzas y Garantías Recibidas: Representa el valor nominal total de las fianzas y garantías recibidas por el Gobierno, por deudas fiscales y no fiscales a cobrar.

7.3.5 Fianzas Otorgadas para Respalda Obligaciones no Fiscales del Gobierno: Representa el valor nominal total de las fianzas otorgadas por obligaciones no fiscales del Gobierno.

7.3.6 Fianzas Otorgadas del Gobierno para Respalda Obligaciones no Fiscales: Es el valor nominal total de las fianzas otorgadas por obligaciones no fiscales del Gobierno.

7.4 JUICIOS: Representa el monto de las demandas interpuestas por el ente público contra terceros o viceversa.

7.4.1 Demandas Judiciales en Proceso de Resolución: Representa el monto por litigios judiciales que pueden derivar una obligación de pago.

7.4.2 Resoluciones de Demandas en Proceso Judicial: Representa el monto por litigios judiciales que pueden derivar una obligación de pago.

7.5 INVERSION MEDIANTE PROYECTOS PARA PRESTACION DE SERVICIOS (PPS) Y SIMILARES: Representa el monto comprometido a pagar de los contratos de obra o similares a través de los Proyectos para Producción de Servicios y acciones de fomento, formalmente aprobados y que aún no están total o parcialmente ejecutados.

7.5.1 Contratos para Inversión Mediante Proyectos para Prestación de Servicios (PPS) y Similares: Representa el monto comprometido a pagar de los contratos de obra o similares a través de los Proyectos para Producción de Servicios y acciones de fomento, formalmente aprobados y que aún no están total o parcialmente ejecutados.

7.5.2 Inversión Pública Contratada Mediante Proyectos para Prestación de Servicios (PPS) y Similares:

Representa el monto comprometido a pagar de los contratos de obra o similares a través de los Proyectos para Producción de Servicios y acciones de fomento, formalmente aprobados y que aún no están total o parcialmente ejecutados.

7.6 BIENES CONCESIONADOS O EN COMODATO: Los bienes concesionados o bajo contrato de comodato.

7.6.1 Bienes Bajo Contrato en Concesión: Los bienes recibidos bajo contrato de concesión.

7.6.2 Contrato de Concesión por Bienes: Los bienes recibidos bajo contrato de concesión.

7.6.3 Bienes Bajo Contrato en Comodato: Los bienes recibidos bajo contrato de comodato.

7.6.4 Contrato de Comodato por Bienes: Los bienes recibidos bajo contrato de comodato.

8 CUENTAS DE ORDEN PRESUPUESTARIAS: Representa el importe de las operaciones presupuestarias que afectan la Ley de Ingresos y el Presupuesto de Egresos.

8.1 LEY DE INGRESOS: Tiene por finalidad registrar, a partir de la Ley y a través de los rubros que la componen las operaciones de ingresos del período.

8.1.1 Ley de Ingresos Estimada: Representa el importe que se aprueba anualmente en la Ley de Ingresos, e incluyen los impuestos, cuotas y aportaciones de seguridad social, contribuciones de mejoras, derechos, productos, aprovechamientos, ingresos por venta de bienes y prestación de servicios, participaciones, aportaciones, convenios, incentivos derivados de la colaboración fiscal, fondos distintos de aportaciones, transferencias, asignaciones, subsidios y subvenciones, pensiones y jubilaciones, ingresos derivados de financiamientos, y otros ingresos.

8.1.2 Ley de Ingresos por Ejecutar: Representa los ingresos estimados incluyendo las modificaciones por ampliaciones y reducciones autorizadas, así como, los ingresos devengados.

8.1.3 Modificaciones a la Ley de Ingresos Estimada: Representa el importe de los incrementos y decrementos a la Ley de Ingresos Estimada, derivado de las ampliaciones y reducciones autorizadas.

8.1.4 Ley de Ingresos Devengada: Representa los derechos de cobro de los impuestos, cuotas y aportaciones de seguridad social, contribuciones de mejoras, derechos, productos, aprovechamientos, ingresos por venta de bienes y prestación de servicios, participaciones, aportaciones, convenios, incentivos derivados de la colaboración fiscal, fondos distintos de aportaciones, transferencias, asignaciones, subsidios y subvenciones, pensiones y jubilaciones, ingresos derivados de financiamientos, y otros ingresos. En el caso de resoluciones en firme (definitivas) y pago en parcialidades se deberán reconocer y registrar cuando ocurre la notificación de la resolución y/o en la firma del convenio de pago en parcialidades, respectivamente. Su saldo representa la Ley de Ingresos Devengada pendiente de recaudar.

8.1.5 Ley de Ingresos Recaudada: Representa el cobro en efectivo o por cualquier otro medio de pago de los impuestos, cuotas y aportaciones de seguridad social, contribuciones de mejoras, derechos, productos, aprovechamientos, ingresos por venta de bienes y prestación de servicios, participaciones, aportaciones, convenios, incentivos derivados de la colaboración fiscal, fondos distintos de aportaciones, transferencias, asignaciones, subsidios y subvenciones, pensiones y jubilaciones, ingresos derivados de financiamientos, y otros ingresos.

8.2 PRESUPUESTO DE EGRESOS: Tiene por finalidad registrar, a partir del Presupuesto de Egresos del período y mediante los rubros que lo componen, las operaciones presupuestarias del período.

8.2.1 Presupuesto de Egresos Aprobado: Representa el importe de las asignaciones presupuestarias que se autorizan mediante el Presupuesto de Egresos.

8.2.2 Presupuesto de Egresos por Ejercer: Representa el Presupuesto de Egresos autorizado para gastar con las adecuaciones presupuestarias realizadas menos el presupuesto comprometido. Su saldo representa el Presupuesto de Egresos por Comprometer.

8.2.3 Modificaciones al Presupuesto de Egresos Aprobado: Representa el importe de los incrementos y decrementos al Presupuesto de Egresos Aprobado, derivado de las ampliaciones y reducciones autorizadas.

8.2.4 Presupuesto de Egresos Comprometido: Representa el monto de las aprobaciones por autoridad competente de actos administrativos, u otros instrumentos jurídicos que formalizan una relación jurídica con terceros para la adquisición de bienes y servicios o ejecución de obras. En el caso de las obras a ejecutarse o de bienes y servicios a recibirse durante varios ejercicios, el compromiso refleja la parte que se ejecutará o recibirá, durante cada ejercicio. Su saldo representa el Presupuesto de Egresos Comprometido pendiente de devengar.

8.2.5 Presupuesto de Egresos Devengado: Representa el monto de los reconocimientos de las obligaciones de pago a favor de terceros por la recepción de conformidad de bienes, servicios y obras oportunamente contratados; así como de las obligaciones que derivan de tratados, leyes, decretos, resoluciones y sentencias definitivas. Su saldo representa el Presupuesto de Egresos Devengado pendiente de ejercer.

8.2.6 Presupuesto de Egresos Ejercido: Representa el monto de la emisión de las cuentas por liquidar certificadas o documentos equivalentes debidamente aprobados por la autoridad competente. Su saldo representa el Presupuesto de Egresos Ejercido pendiente de pagar.

8.2.7 Presupuesto de Egresos Pagado: Representa la cancelación total o parcial de las obligaciones de pago, que se concreta mediante el desembolso de efectivo o por cualquier otro medio de pago.

9 CUENTAS DE CIERRE PRESUPUESTARIO: Cuenta de cierre que muestra el importe del resultado presupuestario.

9.1 SUPERAVIT FINANCIERO: Cuenta de cierre que muestra el importe presupuestario que resulta cuando los ingresos recaudados superan a los gastos devengados.

9.2 DEFICIT FINANCIERO: Cuenta de cierre que muestra el importe presupuestario que resulta cuando los gastos devengados del ejercicio superan a los ingresos recaudados.

9.3 ADEUDOS DE EJERCICIOS FISCALES ANTERIORES: Cuenta de cierre que comprende el importe presupuestario destinado a cubrir las erogaciones devengadas y pendientes de liquidar al cierre del ejercicio fiscal anterior, derivadas de la contratación de bienes y servicios requeridos en el desempeño de las funciones de los entes públicos, para las cuales existió asignación presupuestal con saldo disponible al cierre del ejercicio fiscal en que se devengaron.

RELACIÓN CONTABLE/PRESUPUESTARIA

Para dar cumplimiento al artículo 40 el cual señala que las , "...transacciones presupuestarias y contables generarán el registro automático y por única vez de las mismas en los momentos contables correspondientes," así como el artículo 41 "Para el registro único de las operaciones presupuestarias y contables, los entes públicos dispondrán de clasificadores presupuestarios, listas de cuentas y catálogos de bienes o instrumentos similares que permitan su interrelación automática", ambos de la Ley de Contabilidad, la desagregación de las siguientes cuentas es obligatoria para todos los entes públicos.

CUENTAS QUE DEBIDO A LA NECESIDAD DE INTERRELACIÓN CON LOS CLASIFICADORES PRESUPUESTARIOS DEBERÁN DESAGREGARSE DE MANERA OBLIGATORIA A 5º NIVEL, ASÍ COMO SU RELACIÓN CON EL CLASIFICADOR POR OBJETO DEL GASTO.

SUBCUENTAS ARMONIZADAS PARA DAR CUMPLIMIENTO CON LA LEY DE CONTABILIDAD		CLASIFICADOR POR OBJETO DE GASTO
1.1.4.4	Inventario de Materias Primas, Materiales y Suministros para Producción	2300 MATERIAS PRIMAS Y MATERIALES DE PRODUCCION Y COMERCIALIZACION
1.1.4.4.1	Productos Alimenticios, Agropecuarios y Forestales Adquiridos como Materia Prima	231 Productos Alimenticios, Agropecuarios y Forestales Adquiridos como Materia Prima
1.1.4.4.2	Insumos Textiles Adquiridos como Materia Prima	232 Insumos Textiles Adquiridos como Materia Prima
1.1.4.4.3	Productos de Papel, Cartón e Impresos Adquiridos como Materia Prima	233 Productos de Papel, Cartón e Impresos Adquiridos como Materia prima
1.1.4.4.4	Combustibles, Lubricantes y Aditivos Adquiridos, Carbón y sus Derivados Adquiridos como Materia Prima	234 Combustibles, Lubricantes, Aditivos, Carbón y sus Derivados Adquiridos como Materia Prima

SUBCUENTAS ARMONIZADAS PARA DAR CUMPLIMIENTO CON LA LEY DE CONTABILIDAD		CLASIFICADOR POR OBJETO DE GASTO
1.1.4.4.5	Productos Químicos, Farmacéuticos y de Laboratorio Adquiridos como Materia Prima	235 Productos Químicos, Farmacéuticos y de Laboratorio Adquiridos como Materia Prima
1.1.4.4.6	Productos Metálicos y a Base de Minerales no Metálicos Adquiridos como Materia Prima	236 Productos Metálicos y a Base de Minerales no Metálicos Adquiridos como Materia Prima
1.1.4.4.7	Productos de Cuero, Piel, Plástico y Hule Adquiridos como Materia Prima	237 Productos de Cuero, Piel, Plástico y Hule Adquiridos como Materia Prima
1.1.4.4.9	Otros Productos y Mercancías Adquiridas como Materia Prima	239 Otros Productos Adquiridos como Materia Prima
1.1.5.1	Almacén de Materiales y Suministros de Consumo	2000 Materiales y Suministros
1.1.5.1.1	Materiales de Administración, Emisión de Documentos y Artículos Oficiales	2100 Materiales de Administración, Emisión de Documentos y Artículos Oficiales
1.1.5.1.2	Alimentos y Utensilios	2200 Alimentos y Utensilios
1.1.5.1.3	Materiales y Artículos de Construcción y de Reparación	2400 Materiales y Artículos de Construcción y de Reparación
1.1.5.1.4	Productos Químicos, Farmacéuticos y de Laboratorio	2500 Productos Químicos, Farmacéuticos y de Laboratorio
1.1.5.1.5	Combustibles, Lubricantes y Aditivos	2600 Combustibles, Lubricantes y Aditivos
1.1.5.1.6	Vestuario, Blancos, Prendas de Protección y Artículos Deportivos	2700 Vestuario, Blancos, Prendas de Protección y Artículos Deportivos
1.1.5.1.7	Materiales y Suministros de Seguridad	2800 Materiales y Suministros para Seguridad
1.1.5.1.8	Herramientas, Refacciones y Accesorios Menores para Consumo	2900 Herramientas, Refacciones y Accesorios Menores
1.2.1.1	Inversiones a Largo Plazo	7600 OTRAS INVERSIONES FINANCIERAS
1.2.1.1.1	Depósitos a LP en Moneda Nacional	761 Depósitos a Largo Plazo en Moneda Nacional
1.2.1.1.2	Depósitos a LP en Moneda Extranjera	762 Depósitos a Largo Plazo en Moneda Extranjera
1.2.1.2	Títulos y Valores a Largo Plazo	7300 COMPRA DE TITULOS Y VALORES
1.2.1.2.1	Bonos a LP	731 Bonos
1.2.1.2.2	Valores Representativos de Deuda a LP	732 Valores Representativos de Deuda Adquiridos con Fines de Política Económica
		733 Valores Representativos de Deuda Adquiridos con Fines de Gestión de Liquidez
1.2.1.2.3	Obligaciones Negociables a LP	734 Obligaciones Negociables Adquiridas con Fines de Política Económica
		735 Obligaciones Negociables Adquiridas con Fines de Gestión de Liquidez
1.2.1.2.9	Otros Valores a LP	739 Otros Valores
1.2.1.3	Fideicomisos, Mandatos y Contratos Análogos	7500 INVERSIONES EN FIDEICOMISOS, MANDATOS Y OTROS ANALOGOS
1.2.1.3.1	Fideicomisos, Mandatos y Contratos Análogos del Poder Ejecutivo	751 Inversiones en Fideicomisos del Poder Ejecutivo
1.2.1.3.2	Fideicomisos, Mandatos y Contratos Análogos del Poder Legislativo	752 Inversiones en Fideicomisos del Poder Legislativo

SUBCUENTAS ARMONIZADAS PARA DAR CUMPLIMIENTO CON LA LEY DE CONTABILIDAD		CLASIFICADOR POR OBJETO DE GASTO
1.2.1.3.3	Fideicomisos, Mandatos y Contratos Análogos del Poder Judicial	753 Inversiones en Fideicomisos del Poder Judicial
1.2.1.3.4	Fideicomisos, Mandatos y Contratos Análogos Públicos no Empresariales y no Financieros	754 Inversiones en Fideicomisos Públicos no Empresariales y no Financieros
1.2.1.3.5	Fideicomisos, Mandatos y Contratos Análogos Públicos Empresariales y no Financieros	755 Inversiones en Fideicomisos Públicos Empresariales y no Financieros
1.2.1.3.6	Fideicomisos, Mandatos y Contratos Análogos Públicos Financieros	756 Inversiones en Fideicomisos Públicos Financieros
1.2.1.3.7	Fideicomisos, Mandatos y Contratos Análogos de Entidades Federativas	757 Inversiones en Fideicomisos de Entidades Federativas
1.2.1.3.8	Fideicomisos, Mandatos y Contratos Análogos de Municipios	758 Inversiones en Fideicomisos de Municipios
1.2.1.3.9	Otros Fideicomisos, Mandatos y Contratos Análogos	759 Otras inversiones en fideicomisos
1.2.1.4	Participaciones y Aportaciones de Capital	7200 ACCIONES Y PARTICIPACIONES DE CAPITAL
1.2.1.4.1	Participaciones y Aportaciones de Capital a LP en el Sector Público	721 Acciones y Participaciones de Capital en Entidades Paraestatales no Empresariales y no Financieras con Fines de Política Económica
		722 Acciones y Participaciones de Capital en Entidades Paraestatales Empresariales y no Financieras con Fines de Política Económica
		723 Acciones y Participaciones de Capital en Instituciones Paraestatales Públicas Financieras con Fines de Política Económica
1.2.1.4.2	Participaciones y Aportaciones de Capital a LP en el Sector Privado	727 Acciones y Participaciones de Capital en el Sector Público con Fines de Gestión de Liquidez
		724 Acciones y Participaciones de Capital en el Sector Privado con Fines de Política Económica
		728 Acciones y Participaciones de Capital en el Sector Privado con Fines de Gestión de Liquidez
		725 Acciones y Participaciones de Capital en Organismos Internacionales con Fines de Política Económica
1.2.1.4.3	Participaciones y Aportaciones de Capital a LP en el Sector Externo	726 Acciones y Participaciones de Capital en el Sector Externo con Fines de Política Económica
		729 Acciones y Participaciones de Capital en el Sector Externo con Fines de Gestión de Liquidez
1.2.2.4	Préstamos Otorgados a Largo Plazo	7400 CONCESION DE PRESTAMOS
1.2.2.4.1	Préstamos Otorgados a LP al Sector Público	741 Concesión de Préstamos a Entidades Paraestatales no Empresariales y no Financieras con Fines de Política Económica
		742 Concesión de Préstamos a Entidades Paraestatales Empresariales y no Financieras con Fines de Política Económica
		743 Concesión de Préstamos a Instituciones Paraestatales Públicas Financieras con Fines de Política Económica

SUBCUENTAS ARMONIZADAS PARA DAR CUMPLIMIENTO CON LA LEY DE CONTABILIDAD		CLASIFICADOR POR OBJETO DE GASTO
		744 Concesión de Préstamos a Entidades Federativas y Municipios con Fines de Política Económica
		747 Concesión de Préstamos al Sector Público con Fines de Gestión de Liquidez
1.2.2.4.2	Préstamos Otorgados a LP al Sector Privado	745 Concesión de Préstamos al Sector Privado con Fines de Política Económica
		748 Concesión de Préstamos al Sector Privado con Fines de Gestión de Liquidez
1.2.2.4.3	Préstamos Otorgados a LP al Sector Externo	746 Concesión de Préstamos al Sector Externo con Fines de Política Económica
		749 Concesión de Préstamos al Sector Externo con Fines de Gestión de Liquidez
1.2.3.4	Infraestructura	Para la cuenta de 1.2.3.4 Infraestructura no existe relación con el Clasificador por Objeto del Gasto
1.2.3.4.1	Infraestructura de Carreteras	
1.2.3.4.2	Infraestructura Ferroviaria y Multimodal	
1.2.3.4.3	Infraestructura Portuaria	
1.2.3.4.4	Infraestructura Aeroportuaria	
1.2.3.4.5	Infraestructura de Telecomunicaciones	
1.2.3.4.6	Infraestructura de Agua Potable, Saneamiento, Hidroagrícola y Control de Inundaciones	
1.2.3.4.7	Infraestructura Eléctrica	
1.2.3.4.8	Infraestructura de Producción de Hidrocarburos	
1.2.3.4.9	Infraestructura de Refinación, Gas y Petroquímica	
1.2.3.5	Construcciones en Proceso en Bienes de Dominio Público	6100 OBRA PUBLICA EN BIENES DE DOMINIO PUBLICO
1.2.3.5.1	Edificación Habitacional en Proceso	611 Edificación Habitacional
1.2.3.5.2	Edificación no Habitacional en Proceso	612 Edificación no Habitacional
1.2.3.5.3	Construcción de Obras para el Abastecimiento de Agua, Petróleo, Gas, Electricidad y Telecomunicaciones en Proceso	613 Construcción de Obras para el Abastecimiento de Agua, Petróleo, Gas, Electricidad y Telecomunicaciones
1.2.3.5.4	División de Terrenos y Construcción de Obras de Urbanización en Proceso	614 División de Terrenos y Construcción de Obras de Urbanización
1.2.3.5.5	Construcción de Vías de Comunicación en Proceso	615 Construcción de Vías de Comunicación
1.2.3.5.6	Otras Construcciones de Ingeniería Civil u Obra Pesada en Proceso	616 Otras Construcciones de Ingeniería Civil u Obra Pesada
1.2.3.5.7	Instalaciones y Equipamiento en Construcciones en Proceso	617 Instalaciones y Equipamiento en Construcciones
1.2.3.5.9	Trabajos de Acabados en Edificaciones y Otros Trabajos Especializados en Proceso	619 Trabajos de Acabados en Edificaciones y Otros Trabajos Especializados

SUBCUENTAS ARMONIZADAS PARA DAR CUMPLIMIENTO CON LA LEY DE CONTABILIDAD		CLASIFICADOR POR OBJETO DE GASTO
1.2.3.6	Construcciones en Proceso en Bienes Propios	6200 OBRA PUBLICA EN BIENES PROPIOS
1.2.3.6.1	Edificación Habitacional en Proceso	621 Edificación Habitacional
1.2.3.6.2	Edificación no Habitacional en Proceso	622 Edificación no Habitacional
1.2.3.6.3	Construcción de Obras para el Abastecimiento de Agua, Petróleo, Gas, Electricidad y Telecomunicaciones en Proceso	623 Construcción de Obras para el Abastecimiento de Agua, Petróleo, Gas, Electricidad y Telecomunicaciones
1.2.3.6.4	División de Terrenos y Construcción de Obras de Urbanización en Proceso	624 División de Terrenos y Construcción de Obras de Urbanización
1.2.3.6.5	Construcción de Vías de Comunicación en Proceso	625 Construcción de Vías de Comunicación
1.2.3.6.6	Otras Construcciones de Ingeniería Civil u Obra Pesada en Proceso	626 Otras Construcciones de Ingeniería Civil u Obra Pesada
1.2.3.6.7	Instalaciones y Equipamiento en Construcciones en Proceso	627 Instalaciones y Equipamiento en Construcciones
1.2.3.6.9	Trabajos de Acabados en Edificaciones y Otros Trabajos Especializados en Proceso	629 Trabajos de Acabados en Edificaciones y Otros Trabajos Especializados
1.2.4.1	Mobiliario y Equipo de Administración	5100 MOBILIARIO Y EQUIPO DE ADMINISTRACION
1.2.4.1.1	Muebles de Oficina y Estantería	511 Muebles de Oficina y Estantería
1.2.4.1.2	Muebles, Excepto de Oficina y Estantería	512 Muebles, Excepto de Oficina y Estantería
1.2.4.1.3	Equipo de Cómputo y de Tecnologías de la Información	515 Equipo de Cómputo y de Tecnologías de la Información
1.2.4.1.9	Otros Mobiliarios y Equipos de Administración	519 Otros Mobiliarios y Equipos de Administración
1.2.4.2	Mobiliario y Equipo Educativo y Recreativo	5200 MOBILIARIO Y EQUIPO EDUCACIONAL Y RECREATIVO
1.2.4.2.1	Equipos y Aparatos Audiovisuales	521 Equipos y Aparatos Audiovisuales
1.2.4.2.2	Aparatos Deportivos	522 Aparatos Deportivos
1.2.4.2.3	Cámaras Fotográficas y de Video	523 Cámaras Fotográficas y de Video
1.2.4.2.9	Otro Mobiliario y Equipo Educativo y Recreativo	529 Otro Mobiliario y Equipo Educativo y Recreativo
1.2.4.3	Equipo e Instrumental Médico y de Laboratorio	5300 EQUIPO E INSTRUMENTAL MEDICO Y DE LABORATORIO
1.2.4.3.1	Equipo Médico y de Laboratorio	531 Equipo Médico y de Laboratorio
1.2.4.3.2	Instrumental Médico y de Laboratorio	532 Instrumental Médico y de Laboratorio
1.2.4.4	Vehículos y Equipo de Transporte <small>Nombre de cuenta mejorado DOF 02-01-2013</small>	5400 VEHICULOS Y EQUIPO DE TRANSPORTE
1.2.4.4.1	Vehículos y Equipo Terrestre <small>Nombre de subcuenta mejorado DOF 02-01-2013</small>	541 Automóviles y Equipo Terrestre
1.2.4.4.2	Carrocerías y Remolques	542 Carrocerías y Remolques
1.2.4.4.3	Equipo Aeroespacial	543 Equipo Aeroespacial
1.2.4.4.4	Equipo Ferroviario	544 Equipo Ferroviario
1.2.4.4.5	Embarcaciones	545 Embarcaciones

SUBCUENTAS ARMONIZADAS PARA DAR CUMPLIMIENTO CON LA LEY DE CONTABILIDAD		CLASIFICADOR POR OBJETO DE GASTO
1.2.4.4.9	Otros Equipos de Transporte	549 Otros Equipos de Transporte
1.2.4.6	Maquinaria, Otros Equipos y Herramientas	5600 MAQUINARIA, OTROS EQUIPOS Y HERRAMIENTAS
1.2.4.6.1	Maquinaria y Equipo Agropecuario	561 Maquinaria y Equipo Agropecuario
1.2.4.6.2	Maquinaria y Equipo Industrial	562 Maquinaria y Equipo Industrial
1.2.4.6.3	Maquinaria y Equipo de Construcción	563 Maquinaria y Equipo de Construcción
1.2.4.6.4	Sistemas de Aire Acondicionado, Calefacción y de Refrigeración Industrial y Comercial	564 Sistemas de Aire Acondicionado, Calefacción y de Refrigeración Industrial y Comercial
1.2.4.6.5	Equipo de Comunicación y Telecomunicación	565 Equipo de Comunicación y Telecomunicación
1.2.4.6.6	Equipos de Generación Eléctrica, Aparatos y Accesorios Eléctricos	566 Equipos de Generación Eléctrica, Aparatos y Accesorios Eléctricos
1.2.4.6.7	Herramientas y Máquinas-Herramienta	567 Herramientas y Máquinas-Herramienta
1.2.4.6.9	Otros Equipos	569 Otros Equipos
1.2.4.7	Colecciones, Obras de Arte y Objetos Valiosos	
1.2.4.7.1	Bienes Artísticos, Culturales y Científicos	513 Bienes Artísticos, Culturales y Científicos
1.2.4.7.2	Objetos de Valor	514 Objetos de Valor
1.2.4.8	Activos Biológicos	5700 ACTIVOS BIOLÓGICOS
1.2.4.8.1	Bovinos	571 Bovinos
1.2.4.8.2	Porcinos	572 Porcinos
1.2.4.8.3	Aves	573 Aves
1.2.4.8.4	Ovinos y Caprinos	574 Ovinos y Caprinos
1.2.4.8.5	Peces y Acuicultura	575 Peces y Acuicultura
1.2.4.8.6	Equinos	576 Equinos
1.2.4.8.7	Especies Menores y de Zoológico	577 Especies Menores y de Zoológico
1.2.4.8.8	Árboles y Plantas	578 Árboles y plantas
1.2.4.8.9	Otros Activos Biológicos	579 Otros Activos Biológicos
1.2.5.2	Patentes, Marcas y Derechos	
1.2.5.2.1	Patentes	592 Patentes
1.2.5.2.2	Marcas	593 Marcas
1.2.5.2.3	Derechos	594 Derechos
1.2.5.3	Concesiones y Franquicias	
1.2.5.3.1	Concesiones	595 Concesiones
1.2.5.3.2	Franquicias	596 Franquicias
1.2.5.4	Licencias	
1.2.5.4.1	Licencias Informáticas e Intelectuales	597 Licencias Informáticas e Intelectuales
1.2.5.4.2	Licencias Industriales, Comerciales y Otras	598 Licencias Industriales, Comerciales y Otras

SUBCUENTAS ARMONIZADAS PARA DAR CUMPLIMIENTO CON LA LEY DE CONTABILIDAD		CLASIFICADOR POR OBJETO DE GASTO
2.1.3.1	Porción a Corto Plazo de la Deuda Pública Interna	
2.1.3.1.1	Porción a CP de Títulos y Valores de Deuda Pública Interna	912 Amortización de la Deuda Interna por Emisión de Títulos y Valores
2.1.3.1.2	Porción a CP de los Préstamos de la Deuda Pública Interna	911 Amortización de la Deuda Interna con Instituciones de Crédito
2.1.3.2	Porción a Corto Plazo de la Deuda Pública Externa	
2.1.3.2.1	Porción a CP de Títulos y Valores de Deuda Pública Externa	917 Amortización de la Deuda Externa por Emisión de Títulos y Valores
2.1.3.2.2	Porción a CP de los Préstamos de la Deuda Pública Externa	914 Amortización de la Deuda Externa con Instituciones de Crédito
		915 Amortización de Deuda Externa con Organismos Financieros Internacionales
		916 Amortización de la Deuda Bilateral
2.1.3.3	Porción a Corto Plazo de Arrendamiento Financiero	
2.1.3.3.1	Porción a CP de Arrendamiento Financiero Nacional	913 Amortización de Arrendamientos Financieros Nacionales
2.1.3.3.2	Porción a CP de Arrendamiento Financiero Internacional	918 Amortización de Arrendamientos Financieros Internacionales

CAPITULO IV INSTRUCTIVO DE MANEJO DE CUENTAS

134

- 1 CUENTAS DE ACTIVO
- 2 CUENTAS DE PASIVO
- 3 CUENTAS DE HACIENDA PÚBLICA/ PATRIMONIO
- 4 CUENTAS DE INGRESOS Y OTROS BENEFICIOS
- 5 CUENTAS DE GASTOS Y OTRAS PÉRDIDAS
- 6 CUENTAS DE CIERRE CONTABLE
- 7 CUENTAS DE ORDEN CONTABLES
- 8 CUENTAS DE ORDEN PRESUPUESTARIO
- 9 CUENTAS DE CIERRE PRESUPUESTARIO

NUMERO	GENERO	GRUPO	RUBRO	NATURALEZA
1.1.1.1	Activo	Activo Circulante	Efectivo y Equivalentes	Deudora
CUENTA	Efectivo			

No.	CARGO	No.	ABONO
1	A la apertura en libros por el saldo del ejercicio inmediato Anterior.	1	Por la cancelación o disminución del fondo fijo de caja.
2	Por la creación o incremento de los fondos fijos de caja.	2	Por los depósitos en bancos de contribuciones, productos y aprovechamientos, previamente recaudados en efectivo de:
3	Por los ingresos por clasificar de: - Impuestos - Cuotas y Aportaciones de Seguridad Social - Contribuciones de Mejoras - Derechos - Productos - Aprovechamientos		- Impuestos - Cuotas y Aportaciones de Seguridad Social - Contribuciones de Mejoras - Derechos - Productos - Aprovechamientos
4	Por la recaudación en efectivo de contribuciones, productos y aprovechamientos determinables y/o autodeterminables, recibidos en la Tesorería y/o auxiliares de la misma de: - Impuestos - Cuotas y Aportaciones de Seguridad Social - Contribuciones de Mejoras - Derechos - Productos - Aprovechamientos	3	Por los depósitos en bancos de contribuciones, productos y aprovechamientos determinables y/o autodeterminables, recaudados en efectivo de: - Impuestos - Cuotas y Aportaciones de Seguridad Social - Contribuciones de Mejoras - Derechos - Productos - Aprovechamientos
5	Por la recaudación en efectivo de parcialidades o pago diferido, derivada del convenio formalizado para pago de: - Impuestos - Cuotas y Aportaciones de Seguridad Social - Derechos	4	Por los depósitos en bancos de parcialidades o pago diferido de contribuciones, recaudadas en efectivo de: - Impuestos - Cuotas y Aportaciones de Seguridad Social - Derechos
6	Por la recaudación en efectivo de la resolución judicial definitiva por incumplimiento de pago de: - Impuestos - Cuotas y Aportaciones de Seguridad Social - Derechos	5	Por los depósitos en bancos de contribuciones recaudadas en efectivo, por la resolución judicial definitiva de: - Impuestos - Cuotas y Aportaciones de Seguridad Social - Derechos
7	Por la recaudación en efectivo por deudores morosos por incumplimiento de pago de contribuciones de: - Impuestos - Cuotas y Aportaciones de Seguridad Social - Derechos	6	Por los depósitos en bancos de contribuciones recaudadas en efectivo, por deudores morosos por incumplimiento de pago de: - Impuestos - Cuotas y Aportaciones de Seguridad Social - Derechos
8	Por el cobro de ingresos por venta de bienes y prestación de servicios.	7	Por los depósitos en bancos de ingresos por venta de Bienes y prestación de servicios, cobrados en efectivo.
9	Por el cobro de aprovechamientos patrimoniales por venta de bienes inmuebles, muebles e intangibles.	8	Por el pago de la devolución de los ingresos por venta de Bienes y prestación de servicios.

NUMERO	GENERO	GRUPO	RUBRO	NATURALEZA
1.1.1.1	Activo	Activo Circulante	Efectivo y Equivalentes	Deudora
CUENTA	Efectivo			

136

No.	CARGO	No.	ABONO
10	Por el cobro de otros ingresos que generan recursos.	9	Por la devolución de la diferencia negativa resultante del ajuste a las participaciones, derivado de la aplicación de la constancia de participaciones o documento equivalente.
		10	Por la devolución de la diferencia negativa resultante del ajuste a la recaudación de ingresos participables, derivado de la aplicación de la constancia de participaciones o documento equivalente.
		11	Por el pago de la devolución de ingresos de aportaciones.
		12	Por el pago del reintegro a la Tesorería, en términos de las disposiciones aplicables de ingresos de: <ul style="list-style-type: none"> - Productos por intereses generados en las cuentas bancarias productivas de los entes públicos - Aportaciones - Convenios - Fondos Distintos de Aportaciones - Transferencias y Asignaciones - Subsidios y Subvenciones - Pensiones y Jubilaciones
		13	Por el depósito en bancos de los ingresos de aprovechamientos patrimoniales por venta de bienes inmuebles, muebles e intangibles recibidos en efectivo.
		14	Al cierre de libros por el saldo deudor de la cuenta.

SU SALDO REPRESENTA

El monto en dinero propiedad del ente público recibido en caja y aquél que está a su cuidado y administración.

OBSERVACIONES

Se entiende por efectivo: billetes, monedas y cheques.

NUMERO	GENERO	GRUPO	RUBRO	NATURALEZA
1.1.1.2	Activo	Activo Circulante	Efectivo y Equivalentes	Deudora
CUENTA	Bancos/Tesorería			

No.	CARGO	No.	ABONO
1	A la apertura en libros por el saldo del ejercicio inmediato anterior.	1	Por el pago de la devolución de:
2	Por los ingresos por clasificar de:		- Impuestos
	- Impuestos		- Cuotas y Aportaciones de Seguridad Social
	- Cuotas y Aportaciones de Seguridad Social		- Contribuciones de Mejoras
	- Contribuciones de Mejoras		- Derechos
	- Derechos		- Productos
	- Productos		- Aprovechamientos
	- Aprovechamientos		
3	Por los depósitos en bancos de contribuciones, productos y aprovechamientos, previamente recaudados en efectivo de:	2	Por el pago de la devolución de los ingresos por venta de bienes y prestación de servicios.
	- Impuestos		
	- Cuotas y Aportaciones de Seguridad Social	3	Por la devolución de la diferencia negativa resultante del ajuste a las participaciones, derivado de la aplicación de la constancia de participaciones o documento equivalente.
	- Contribuciones de Mejoras		
	- Derechos		
	- Productos		
	- Aprovechamientos		
4	Por la recaudación en efectivo de contribuciones, productos y aprovechamientos determinables y/o autodeterminables, recibidos en la Tesorería y/o auxiliares de la misma de:	4	Por la devolución de la diferencia negativa resultante del ajuste a la recaudación de ingresos participables, derivado de la aplicación de la constancia de participaciones o documento equivalente.
	- Impuestos		
	- Cuotas y Aportaciones de Seguridad Social	5	Por el pago de la devolución de ingresos de:
	- Contribuciones de Mejoras		- Aportaciones
	- Derechos		- Convenios
	- Productos		- Transferencias y Asignaciones
	- Aprovechamientos		- Subsidios y Subvenciones
5	Por los depósitos en bancos de contribuciones, productos y aprovechamientos determinables y/o autodeterminables, recaudados en efectivo de:	6	Por el pago del reintegro a la Tesorería, en términos de las disposiciones aplicables de ingresos de:
	- Impuestos		- Productos por intereses generados en las cuentas bancarias productivas de los entes públicos
	- Cuotas y Aportaciones de Seguridad Social		- Aportaciones
	- Contribuciones de Mejoras		- Convenios
	- Derechos		- Fondos Distintos de Aportaciones
	- Productos		- Transferencias y Asignaciones
	- Aprovechamientos		- Subsidios y Subvenciones
			- Pensiones y Jubilaciones
6	Por la recaudación en efectivo de parcialidades o pago diferido, derivada del convenio formalizado para pago de:	7	Por el pago de la deuda pública interna y/o externa.
	- Impuestos	8	Por el pago de:
	- Cuotas y Aportaciones de Seguridad Social		- Deudores diversos
	- Derechos		- Fondos con afectación específica
			- Gastos por servicios personales (nómina, honorarios, otros servicios personales)
7	Por los depósitos en bancos de parcialidades o pago diferido de contribuciones, recaudadas en efectivo:		- Retenciones a terceros
	- Impuestos		- Cuotas y aportaciones obrero patronales
	- Cuotas y Aportaciones de Seguridad Social		- Anticipos a proveedores por adquisición de bienes y contratación de servicios
	- Derechos		- Adquisiciones de bienes de consumo y contratación de servicios

NUMERO	GENERO	GRUPO	RUBRO	NATURALEZA
1.1.1.2	Activo	Activo Circulante	Efectivo y Equivalentes	Deudora
CUENTA	Bancos/Tesorería			

No.	CARGO	No.	ABONO
8	Por la recaudación en efectivo de la resolución judicial definitiva por incumplimiento de pago de: - Impuestos - Cuotas y Aportaciones de Seguridad Social - Derechos		- Asignaciones al sector público - Transferencias y asignaciones al resto del sector público - Costo del ejercicio y la adquisición de bienes mediante contratos de arrendamiento financiero - Apoyos financieros - Subsidio y subvenciones - Ayudas sociales - Donativos - Las transferencias a la seguridad social por obligación de Ley.
9	Por los depósitos en bancos de contribuciones recaudadas en efectivo, por resolución judicial definitiva de: - Impuestos - Cuotas y Aportaciones de Seguridad Social - Derechos		- Pensiones y Jubilaciones - Intereses, comisiones y otros gastos de la deuda pública - Transferencias a fideicomisos, mandatos y contratos análogos
10	Por la recaudación en efectivo por deudores morosos por incumplimiento de pago de contribuciones de: - Impuestos - Cuotas y Aportaciones de Seguridad Social - Derechos		- Transferencias al exterior - anticipos de participaciones - Participaciones, aportaciones y convenios. - Otros gastos - Anticipos a proveedores de bienes inmuebles, muebles e intangibles
11	Por los depósitos en bancos de contribuciones recaudadas en efectivo, por deudores morosos por incumplimiento de pago de: - Impuestos - Cuotas y Aportaciones de Seguridad Social - Derechos		- Adquisición de bienes inmuebles, muebles e intangibles - Anticipos a contratistas por obras públicas en bienes propios o por obras públicas en bienes de dominio público - Estudios, formulación y evaluación de proyectos de obras públicas - Préstamos otorgados - Amortización por avales y garantías - Fideicomisos, Mandatos y Contratos Análogos
12	Por el devengado por el reconocimiento de ingresos de intereses generados en las cuentas bancarias productivas de los entes públicos, en términos de las disposiciones aplicables.		
13	Por el cobro de ingresos por venta de bienes y prestación de servicios.	9	Por la entrega de recursos para la constitución del fondo rotatorio o revolvente.
14	Por los depósitos en bancos de ingresos por venta de bienes y prestación de servicios, cobrados en efectivo.	9	Por el pago por la contratación o incremento de inversiones financieras.
15	Por el cobro del primer pago de participaciones en las Entidades Federativas y en los Municipios, previo a la recepción de la constancia de participaciones o documento equivalente.	10	Por la reposición del fondo rotatorio o revolvente.
16	Por los ingresos participables recaudados por las Entidades Federativas.	11	Por los gastos generados por la venta de bienes muebles provenientes de embargos, decomisos y dación en pago.
17	Por el cobro de la diferencia positiva resultante del ajuste a las participaciones, derivado de las constancias de participaciones o documento equivalente.	12	Por el pago de participaciones y aportaciones de capital.
18	Por el cobro de ingresos de: - Aportaciones - Convenios - Fondos Distintos de Aportaciones	13	Por las transferencias de fondos entre cuentas bancarias.
		14	Al cierre de libros por el saldo deudor de la cuenta.
		15	

NUMERO	GENERO	GRUPO	RUBRO	NATURALEZA
1.1.1.2	Activo	Activo Circulante	Efectivo y Equivalentes	Deudora
CUENTA	Bancos/Tesorería			

No.	CARGO	No.	ABONO
	- Transferencias y Asignaciones		
	- Subsidios y Subvenciones		
	- Pensiones y Jubilaciones		
	- Transferencias del Fondo Mexicano del Petróleo para la Estabilización y el Desarrollo		
19	Por el cobro de aprovechamientos patrimoniales por venta de bienes inmuebles, muebles e intangibles.		
20	Por el depósito en bancos de los ingresos de aprovechamientos patrimoniales por venta de bienes inmuebles, muebles e intangibles recibidos en efectivo.		
21	Por el cobro de otros ingresos que generan recursos.		
22	Por la colocación de títulos y valores de la deuda pública interna y/o externa a la par, sobre la par o bajo la par.		
23	Por el ingreso de fondos de la deuda pública interna y/o externa derivado de la obtención de préstamos.		
24	Por el ingreso de los recursos por el reintegro derivado de la cancelación del fondo rotatorio o revolvente.		
25	Por el cobro de la venta de bienes provenientes de embargos, decomisos, dación en pago.		
26	Por la recuperación de los préstamos otorgados más el beneficio por intereses.		
27	Por la recuperación de los avales y garantías más intereses.		
28	Por las utilidades de participación patrimonial.		
29	Por el cobro derivado de la recuperación de recursos al vencimiento de las inversiones financieras y sus intereses.		
30	Por el cobro de los pasivos diferidos.		
31	Por el cobro a los deudores diversos.		
32	Por las transferencias de fondos entre cuentas bancarias.		
33	Por el cobro de la devolución de materiales y suministros.		
34	Por los ingresos extraordinarios en bancos por el vencimiento de los fondos de terceros.		

SU SALDO REPRESENTA

El monto de efectivo disponible propiedad del ente público, en instituciones bancarias.

OBSERVACIONES

Auxiliar por cuenta bancaria.

NUMERO	GENERO	GRUPO	RUBRO	NATURALEZA
1.1.1.3	Activo	Activo Circulante	Efectivo y Equivalentes	Deudora
CUENTA	Bancos/Dependencias y Otros			

No.	CARGO	No.	ABONO
1	A la apertura en libros por el saldo del ejercicio inmediato anterior.	1	Por el uso del fondo rotatorio o revolvente.
2	Por el ingreso del fondo rotatorio o revolvente.	2	Por el reintegro de los recursos para la cancelación del fondo revolvente o rotatorio.
		3	Al cierre de libros por el saldo deudor de esta cuenta.

SU SALDO REPRESENTA

El monto de efectivo disponible propiedad de las dependencias y otros, en instituciones bancarias.

OBSERVACIONES

Auxiliar por dependencia y banco.

NUMERO	GENERO	GRUPO	RUBRO	NATURALEZA
1.1.1.4	Activo	Activo Circulante	Efectivo y Equivalentes	Deudora
CUENTA	Inversiones Temporales (Hasta 3 meses)			

No.	CARGO	No.	ABONO
1	A la apertura en libros por el saldo del ejercicio inmediato anterior.	1	Por el cobro derivado de la recuperación de recursos al vencimiento de las inversiones financieras.
2	Por el devengado y pago por la contratación o incremento de inversiones financieras.	2	Por la diferencia de cotización negativa en valores negociables en moneda extranjera.
3	Por la diferencia de cotización a favor de inversiones financieras.	3	Al cierre de libros por el saldo deudor de esta cuenta.

SU SALDO REPRESENTA

El monto excedente de efectivo invertido por el ente público, cuya recuperación se efectuará en un plazo inferior a tres meses.

OBSERVACIONES

Auxiliar por tipo de inversión.

NUMERO	GENERO	GRUPO	RUBRO	NATURALEZA
1.1.1.5	Activo	Activo Circulante	Efectivo y Equivalentes	Deudora
CUENTA	Fondos con Afectación Específica			

No.	CARGO	No.	ABONO
1	A la apertura en libros por el saldo del ejercicio inmediato anterior.	1	Por la devolución de los fondos destinados a operaciones no recurrentes.
2	Por los fondos destinados a operaciones no recurrentes.	2	Al cierre de libros por el saldo deudor de esta cuenta.

SU SALDO REPRESENTA

El monto de los fondos con afectación específica que deben financiar determinados gastos o actividades.

OBSERVACIONES

Auxiliar por tipo de fondo.

NUMERO	GENERO	GRUPO	RUBRO	NATURALEZA
1.1.1.6	Activo	Activo Circulante	Efectivo y Equivalentes	Deudora
CUENTA	Depósitos de Fondos de Terceros en Garantía y/o Administración			

144

No.	CARGO	No.	ABONO
1	A la apertura en libros por el saldo del ejercicio inmediato anterior.	1	Por el reintegro de los fondos de terceros en:
2	Por los depósitos de fondos de terceros en:		- Garantía
	- Garantía		- Administración
	- Administración		- Contingentes
	- Contingentes		- Fondos de fideicomisos, mandatos y contratos análogos
	- Fondos de fideicomisos, mandatos y contratos análogos		- Otros depósitos de fondos de terceros.
	- Otros depósitos de fondos de terceros.	2	Por los Ingresos extraordinarios al vencimiento de los fondos.
		3	Al cierre de libros por el saldo deudor de esta cuenta.

SU SALDO REPRESENTA

Los recursos propiedad de terceros que se encuentran en poder del ente público en garantía del cumplimiento de obligaciones contractuales o legales o para su administración.

OBSERVACIONES

Auxiliar por beneficiario.

NUMERO	GENERO	GRUPO	RUBRO	NATURALEZA
1.1.1.9	Activo	Activo Circulante	Efectivo y Equivalentes	Deudora
CUENTA	Otros Efectivos y Equivalentes			

146

No.	CARGO	No.	ABONO
1	A la apertura en libros por el saldo del ejercicio inmediato anterior.	1	Por la devolución de otros efectivos y equivalentes.
2	Por otros efectivos y equivalentes.	2	Al cierre de libros por el saldo deudor de esta cuenta.
SU SALDO REPRESENTA			
El monto de otros efectivos y equivalentes del ente público, no incluidos en las cuentas anteriores.			

OBSERVACIONES

Auxiliar por subcuenta.

NUMERO	GENERO	GRUPO	RUBRO	NATURALEZA
1.1.2.1	Activo	Activo Circulante	Derechos a Recibir Efectivo o Equivalentes	Deudora
CUENTA	Inversiones Financieras de Corto Plazo			

No.	CARGO	No.	ABONO
1	A la apertura en libros por el saldo del ejercicio inmediato anterior.	1	Por el cobro derivado de la recuperación de recursos al vencimiento de las inversiones financieras.
2	Por el devengado por la contratación o incremento de inversiones financieras.	2	Por el cobro o la disminución de inversiones en fideicomisos, mandatos y contratos análogos.
3	Por el devengado de fideicomisos, mandatos y contratos análogos.	3	Por la diferencia de cotización a cargo en valores negociables en moneda extranjera.
4	Por la diferencia de cotización a favor en valores negociables en moneda extranjera.	4	Al cierre de libros por el saldo deudor de esta cuenta.
5	Por el traspaso de la porción de inversiones financieras de largo plazo a corto plazo.		

SU SALDO REPRESENTA

El monto de los recursos excedentes del ente público, invertidos en títulos, valores y demás instrumentos financieros, cuya recuperación se efectuará en un plazo menor o igual a doce meses.

OBSERVACIONES

Auxiliar por tipo de inversión.

NUMERO	GENERO	GRUPO	RUBRO	NATURALEZA
1.1.2.2	Activo	Activo Circulante	Derechos a Recibir Efectivo o Equivalentes	Deudora
CUENTA	Cuentas por Cobrar a Corto Plazo			

No.	CARGO	No.	ABONO
1	A la apertura en libros por el saldo del ejercicio inmediato anterior.	1	Por la recuperación de los recursos monetarios robados o extraviados en efectivo.
2	Por el devengado por la venta de bienes provenientes de embargos, decomisos, dación en pago, etc.	2	Por la venta de bienes provenientes de embargos, decomisos, dación en pago, así como los gastos generados por la venta, etc.
3	Por el devengado de ingresos por la diferencia positiva resultante del ajuste a las participaciones, derivado de las constancias de participaciones o documento equivalente.	3	Por el cobro de la diferencia positiva resultante del ajuste a las participaciones, derivado de las constancias de participaciones o documento equivalente.
4	Por el devengado al realizarse la venta de bienes y prestación de servicios, incluye Impuesto al Valor Agregado.	4	Por la variación en negativa del tipo de cambio por la reestructuración de la deuda pública externa.
5	Por el devengado de ingresos de: <ul style="list-style-type: none"> - Aportaciones - Convenios - Fondos Distintos de Aportaciones - Transferencias y Asignaciones - Subsidios y Subvenciones - Pensiones y Jubilaciones - Transferencias del Fondo Mexicano del Petróleo para la Estabilización y el Desarrollo. 	5	Por el cobro de ingresos por la venta de bienes y prestación de servicios.
6	Por el devengado de aprovechamientos patrimoniales por venta de bienes inmuebles, muebles e intangibles a valor en libros, con pérdida o con utilidad.	6	Por el cobro de ingresos de: <ul style="list-style-type: none"> - Aportaciones - Convenios - Fondos Distintos de Aportaciones - Transferencias y Asignaciones - Subsidios y Subvenciones - Pensiones y Jubilaciones - Transferencias del Fondo Mexicano del Petróleo para la Estabilización y el Desarrollo.
7	Por el devengado por otros ingresos que generan recursos de los Poderes Legislativo y Judicial, los Órganos Autónomos y las entidades de la administración pública paraestatal y paramunicipal, por donativos en efectivo, entre otros.	7	Por el cobro de aprovechamientos patrimoniales por venta de bienes inmuebles, muebles e intangibles.
8	Por los recursos monetarios robados o extraviados en efectivo.	8	Por el cobro de otros ingresos que generan recursos de los Poderes Legislativo y Judicial, los Órganos Autónomos y las entidades de la administración pública paraestatal y paramunicipal.
9	Por el registro de otras cuentas por cobrar.	9	Al cierre de libros por el saldo deudor de la cuenta.

SU SALDO REPRESENTA

El monto de los derechos de cobro a favor del ente público, cuyo origen es distinto de los ingresos por contribuciones, productos y aprovechamientos, que serán exigibles en un plazo menor o igual a doce meses.

OBSERVACIONES

Auxiliar por cuenta por cobrar.

NUMERO	GENERO	GRUPO	RUBRO	NATURALEZA
1.1.2.3	Activo	Activo Circulante	Derechos a Recibir Efectivo o Equivalentes	Deudora
CUENTA	Deudores Diversos por Cobrar a Corto Plazo			

150

No.	CARGO	No.	ABONO
1	A la apertura en libros por el saldo del ejercicio inmediato anterior.	1	Por el cobro de deudores diversos.
2	Por la devolución a proveedores de materiales pagados	2	Por el cobro de la devolución de materiales y suministros
3	Por deudores diversos	3	Por el pago por adquisición de materiales y suministros con nota de crédito.
4	Por el traspaso de la porción de deudores diversos de largo plazo a corto plazo.	4	Al cierre de libros por el saldo deudor de la cuenta.

SU SALDO REPRESENTA

El monto de los derechos de cobro a favor del ente público por responsabilidades y gastos por comprobar, entre otros.

OBSERVACIONES

Auxiliar por deudor.

NUMERO	GENERO	GRUPO	RUBRO	NATURALEZA
1.1.2.4	Activo	Activo Circulante	Derechos a Recibir Efectivo o Equivalentes	Deudora
CUENTA	Ingresos por Recuperar a Corto Plazo			

No.	CARGO	No.	ABONO
1	A la apertura en libros por el saldo del ejercicio inmediato anterior.	1	Por la recaudación en efectivo de contribuciones, Productos y aprovechamientos determinables y/o autodeterminables, recibidos en la Tesorería y/o auxiliares de la misma de:
2	Por el devengado de contribuciones, productos y aprovechamientos determinables y/o autodeterminables de: <ul style="list-style-type: none"> - Impuestos - Cuotas y Aportaciones de Seguridad Social - Contribuciones de Mejoras - Derechos - Productos - Aprovechamientos 		<ul style="list-style-type: none"> - Impuestos - Cuotas y Aportaciones de Seguridad Social - Contribuciones de Mejoras - Derechos - Productos - Aprovechamientos
3	Por el devengado al formalizarse el convenio de pago en parcialidades o diferido de contribuciones (incluye los accesorios determinados) de: <ul style="list-style-type: none"> - Impuestos - Cuotas y Aportaciones de Seguridad Social - Derechos 	2	Por la recaudación en efectivo de parcialidades o pago diferido, derivada del convenio formalizado para pago de: <ul style="list-style-type: none"> - Impuestos - Cuotas y Aportaciones de Seguridad Social - Derechos
4	Por el devengado al formalizarse la resolución judicial definitiva por incumplimiento de pago (incluye los accesorios determinados) de: <ul style="list-style-type: none"> - Impuestos - Cuotas y Aportaciones de Seguridad Social - Derechos 	3	Por la recaudación en efectivo de la resolución judicial definitiva por incumplimiento de pago de: <ul style="list-style-type: none"> - Impuestos - Cuotas y Aportaciones de Seguridad Social - Derechos
5	Por la devolución de los bienes derivados de embargos, decomisos, aseguramientos y dación en pago por: <ul style="list-style-type: none"> - Impuestos - Cuotas y Aportaciones de Seguridad Social 	4	Por el cobro en especie de la resolución judicial definitiva por: <ul style="list-style-type: none"> - Impuestos - Cuotas y Aportaciones de Seguridad Social
6	Por el devengado por deudores morosos por incumplimiento de pago (incluye los accesorios determinados) de: <ul style="list-style-type: none"> - Impuestos - Cuotas y Aportaciones de Seguridad Social - Derechos 	5	Por la recaudación en efectivo por deudores morosos por incumplimiento de pago de: <ul style="list-style-type: none"> - Impuestos - Cuotas y Aportaciones de Seguridad Social - Derechos
		6	Al cierre de libros por el saldo deudor de la cuenta.

SU SALDO REPRESENTA

El monto a favor por los adeudos que tienen las personas físicas y morales derivados de los Ingresos por las contribuciones, productos y aprovechamientos que percibe el Estado.

OBSERVACIONES

Auxiliar por tipo de ingreso.

NUMERO	GENERO	GRUPO	RUBRO	NATURALEZA
1.1.2.5	Activo	Activo Circulante	Derechos a Recibir Efectivo o Equivalentes	Deudora
CUENTA	Deudores por Anticipos de la Tesorería a Corto Plazo			

No.	CARGO	No.	ABONO
1	Por la entrega de recursos para la constitución del fondo rotatorio o revolvente.	1	Por la comprobación del fondo rotatorio o revolvente.
2	Por la reposición del fondo rotatorio o revolvente.	2	Por el ingreso de los recursos por el reintegro derivado de la cancelación del fondo rotatorio o revolvente.
3	Por el anticipo de participaciones.	3	Por la aplicación del anticipo de participaciones.
		4	Al cierre de libros por el saldo deudor de la cuenta.

SU SALDO REPRESENTA

El monto de anticipos de fondos por parte de la Tesorería.

OBSERVACIONES

Auxiliar por deudor. Esta cuenta deberá quedar saldada al cierre del ejercicio.

NUMERO	GENERO	GRUPO	RUBRO	NATURALEZA
1.1.2.6	Activo	Activo Circulante	Derechos a Recibir Efectivo o Equivalentes	Deudora
CUENTA	Préstamos Otorgados a Corto Plazo			

No.	CARGO	No.	ABONO
1	A la apertura en libros por el saldo del ejercicio inmediato anterior.	1	Por la recuperación de los préstamos otorgados.
2	Por el devengado de los préstamos otorgados.	2	Al cierre de libros por el saldo deudor de la cuenta.

SU SALDO REPRESENTA

El monto de los préstamos otorgados al Sector Público, Privado y Externo, con el cobro de un interés, siendo exigible en un plazo menor o igual a doce meses.

OBSERVACIONES

Auxiliar por deudor.

NUMERO	GENERO	GRUPO	RUBRO	NATURALEZA
1.1.2.9	Activo	Activo Circulante	Derechos a Recibir Efectivo o Equivalentes	Deudora
CUENTA	Otros Derechos a Recibir Efectivos o Equivalentes a Corto Plazo			

No.	CARGO	No.	ABONO
1	A la apertura en libros por el saldo del ejercicio inmediato anterior.	1	Por la recuperación de los avales y garantías.
2	Por el devengado de la amortización y/o los costos financieros a pagar por el ente público, por avales y garantías de deudas incumplidas por el deudor principal.	2	Al cierre de libros por el saldo deudor de la cuenta.

SU SALDO REPRESENTA

Los derechos de cobro originados en el desarrollo de las actividades del ente público, de los cuales se espera recibir una contraprestación representada en recursos, bienes o servicios; en un plazo menor o igual a doce meses, no incluidos en las cuentas anteriores.

OBSERVACIONES

Auxiliar por deudor.

NUMERO	GENERO	GRUPO	RUBRO	NATURALEZA
1.1.3.1	Activo	Activo Circulante	Derechos a Recibir Bienes y Servicios	Deudora
CUENTA	Anticipo a Proveedores por Adquisición de Bienes y Prestación de Servicios a Corto Plazo			

No.	CARGO	No.	ABONO
1	A la apertura en libros por el saldo del ejercicio inmediato anterior.	1	Por la aplicación del anticipo a proveedores para la adquisición de bienes y contratación de servicios.
2	Por los anticipos a proveedores para la adquisición de bienes y contratación de servicios sin afectación presupuestaria.	2	Al cierre de libros por el saldo deudor de la cuenta.
3	Por la reclasificación de anticipos a proveedores para adquisición de bienes y contratación de servicios. Por el traspaso de la porción de anticipo a proveedores por adquisición de bienes y prestación de servicios de largo plazo a corto plazo.		
SU SALDO REPRESENTA			
Los anticipos entregados a proveedores por adquisición de bienes y prestación de servicios, previo a la recepción parcial o total, que serán exigibles en un plazo menor o igual a doce meses.			

OBSERVACIONES

Auxiliar por proveedor.

NUMERO	GENERO	GRUPO	RUBRO	NATURALEZA
1.1.3.2	Activo	Activo Circulante	Derechos a Recibir Bienes y Servicios	Deudora
CUENTA	Anticipo a Proveedores por Adquisición de Bienes Inmuebles y Muebles a Corto Plazo			

No.	CARGO	No.	ABONO
1	A la apertura en libros por el saldo del ejercicio inmediato anterior.	1	Por la aplicación de anticipos a proveedores de bienes inmuebles y muebles.
2	Por los anticipos a proveedores de bienes inmuebles y muebles sin afectación presupuestaria.	2	Al cierre de libros por el saldo deudor de la cuenta.
3	Por la reclasificación de anticipos a proveedores de bienes inmuebles y muebles.		
4	Por el traspaso de la porción de anticipo a proveedores por adquisición de bienes inmuebles y muebles de largo plazo a corto plazo.		

SU SALDO REPRESENTA

Los anticipos entregados a proveedores por adquisición de bienes inmuebles y muebles, previo a la recepción parcial o total, que serán exigibles en un plazo menor o igual a doce meses.

OBSERVACIONES

Auxiliar por proveedor.

NUMERO	GENERO	GRUPO	RUBRO	NATURALEZA
1.1.3.3	Activo	Activo Circulante	Derechos a Recibir Bienes y Servicios	Deudora
CUENTA	Anticipo a Proveedores por Adquisición de Bienes Intangibles a Corto Plazo			

158

No.	CARGO	No.	ABONO
1	A la apertura en libros por el saldo del ejercicio inmediato anterior.	1	Por la aplicación del anticipo a proveedores de bienes intangibles.
2	Por los anticipos a proveedores de bienes intangibles sin afectación presupuestaria.	2	Al cierre de libros por el saldo deudor de la cuenta.
3	Por la reclasificación de anticipos a proveedores de bienes intangibles.		
4	Por el traspaso de la porción de anticipo a proveedores por adquisición de bienes intangibles de largo plazo a corto plazo.		

SU SALDO REPRESENTA

Los anticipos entregados a proveedores por adquisición de bienes intangibles, previo a la recepción parcial o total, que serán exigibles en un plazo menor o igual a doce meses.

OBSERVACIONES

Auxiliar por proveedor.

NUMERO	GENERO	GRUPO	RUBRO	NATURALEZA
1.1.3.4	Activo	Activo Circulante	Derechos a Recibir Bienes y Servicios	Deudora
CUENTA	Anticipo a Contratistas por Obras Públicas a Corto Plazo			

160

No.	CARGO	No.	ABONO
1	A la apertura en libros por el saldo del ejercicio inmediato anterior.	1	Por la aplicación de los anticipos a contratistas en obras públicas en bienes de dominio público.
2	Por los anticipos a contratistas por obras públicas en bienes de dominio público.	2	Por la aplicación de los anticipos a contratistas en obras públicas en bienes propios.
3	Por los anticipos a contratistas por obras públicas en bienes propios.	3	Al cierre de libros por el saldo deudor de la cuenta.
4	Por la reclasificación de anticipos a contratistas por obras públicas en bienes de dominio público.		
5	Por la reclasificación de anticipos a contratistas por obras públicas en bienes propios.		
6	Por el traspaso de la porción de anticipo a contratistas por obras públicas de largo plazo a corto plazo.		

SU SALDO REPRESENTA

Los anticipos entregados a contratistas por obras públicas, previo a la recepción parcial o total, que serán exigibles en un plazo menor o igual a doce meses.

OBSERVACIONES

Auxiliar por contratista.

NUMERO	GENERO	GRUPO	RUBRO	NATURALEZA
1.1.3.9	Activo	Activo Circulante	Derechos a Recibir Bienes y Servicios	Deudora
CUENTA	Otros Derechos a Recibir Bienes o Servicios a Corto Plazo			

No.	CARGO	No.	ABONO
1	A la apertura en libros por el saldo del ejercicio inmediato anterior.	1	Por la adquisición de otros derechos a recibir bienes o servicios.
2	Por otros derechos a recibir bienes o servicios.	2	Al cierre de libros por el saldo deudor de la cuenta.
3	Por el traspaso de la porción de otros derechos a recibir bienes o servicios de largo plazo a corto plazo.		

SU SALDO REPRESENTA

Los anticipos entregados previo a la recepción parcial o total de bienes o prestación de servicios, que serán exigibles en un plazo menor o igual a doce meses, no incluidos en las cuentas anteriores.

OBSERVACIONES

Auxiliar por deudor.

NUMERO	GENERO	GRUPO	RUBRO	NATURALEZA
1.1.5.1	Activo	Activo Circulante	Almacenes	Deudora
CUENTA	Almacén de Materiales y Suministros de Consumo			

No.	CARGO	No.	ABONO
1	A la apertura en libros por el saldo del ejercicio inmediato anterior.	1	Por el consumo de los materiales almacenados:
2	Por las entradas de almacén de:		- Materiales de Administración, Emisión de Documentos y Artículos Oficiales
	- Materiales de Administración, Emisión de Documentos y Artículos Oficiales		- Alimentos y Utensilios
	- Alimentos y Utensilios		- Materiales y Artículos de Construcción y de Reparación
	- Materiales y Artículos de Construcción y de Reparación		- Productos Químicos, Farmacéuticos y de Laboratorio
	- Productos Químicos, Farmacéuticos y de Laboratorio		- Combustibles, Lubricantes y Aditivos
	- Combustibles, Lubricantes y Aditivos		- Vestuario, Blancos, Prendas de Protección y Artículos Deportivos
	- Vestuario, Blancos, Prendas de Protección y Artículos Deportivos		- Materiales y Suministros de Seguridad
	- Materiales y Suministros de Seguridad		- Herramientas, Refacciones y Accesorios Menores
	- Herramientas, Refacciones y Accesorios Menores	2	Por la devolución de los materiales y suministros
		3	Al cierre de libros por el saldo deudor de la cuenta.

SUBCUENTAS COMPRENDIDAS		PARTIDAS DEL COG RELACIONADAS	
1.1.5.1.1	Materiales de Administración, Emisión de Documentos y Artículos Oficiales	2100	Materiales de Administración, Emisión de Documentos y Artículos Oficiales
1.1.5.1.2	Alimentos y Utensilios	2200	Alimentos y Utensilios
1.1.5.1.3	Materiales y Artículos de Construcción y de Reparación	2400	Materiales y Artículos de Construcción y de Reparación
1.1.5.1.4	Productos Químicos, Farmacéuticos y de Laboratorio	2500	Productos Químicos, Farmacéuticos y de Laboratorio
1.1.5.1.5	Combustibles, Lubricantes y Aditivos	2600	Combustibles, Lubricantes y Aditivos
1.1.5.1.6	Vestuario, Blancos, Prendas de Protección y Artículos Deportivos	2700	Vestuario, Blancos, Prendas de Protección y Artículos Deportivos
1.1.5.1.7	Materiales y Suministros de Seguridad	2800	Materiales y Suministros de Seguridad
1.1.5.1.8	Herramientas, Refacciones y Accesorios Menores para Consumo	2900	Herramientas, Refacciones y Accesorios Menores para Consumo

SU SALDO REPRESENTA
El valor de la existencia de toda clase de materiales y suministros de consumo, requeridos para la prestación de bienes y servicios y para el desempeño de las actividades administrativas del ente público.

OBSERVACIONES
Auxiliar por tipo de bien o suministro.

NUMERO	GENERO	GRUPO	RUBRO	NATURALEZA
1.1.6.1	Activo	Activo Circulante	Estimación por Pérdidas o Deterioro de Activos Circulantes	Acreedora
CUENTA	Estimaciones para Cuentas Incobrables por Derechos a Recibir Efectivo o Equivalentes			

No.	CARGO	No.	ABONO
1	Por la disminución de la estimación para cuentas consideradas como incobrables dentro del ejercicio.	1	A la apertura en libros por el saldo del ejercicio inmediato anterior.
2	Por la aplicación de la estimación por cancelación de las cuentas por cobrar, por considerarse irrecuperables o incosteables y cancelación del pasivo asociado.	2	Por la creación o incremento de la estimación para cuentas incobrables.
3	Al cierre de libros por el saldo acreedor de la cuenta.		

SU SALDO REPRESENTA

El monto acumulado de la estimación que se establece anualmente por concepto de pérdidas crediticias esperadas de las cuentas incobrables por derechos a recibir efectivo o equivalentes.

OBSERVACIONES

Auxiliar por acreedor.

NUMERO	GENERO	GRUPO	RUBRO	NATURALEZA
1.1.6.2	Activo	Activo Circulante	Estimación por Pérdidas o Deterioro de Activos Circulantes	Acreedora
CUENTA	Estimación por Deterioro de Inventarios			

No.	CARGO	No.	ABONO
1	Por la disminución de la estimación por deterioro de inventarios del ejercicio.	1	A la apertura en libros por el saldo del ejercicio inmediato anterior.
2	Por la aplicación de la estimación por cancelación de deterioro de inventarios, por considerarse irrecuperables	2	Por la creación o incremento de la estimación para inventarios.
3	Al cierre de libros por el saldo acreedor de la cuenta		

SU SALDO REPRESENTA

El monto acumulado de la estimación que se establece anualmente por concepto de pérdidas por deterioro esperado de los inventarios.

OBSERVACIONES

Auxiliar por acreedor.

NUMERO	GENERO	GRUPO	RUBRO	NATURALEZA
1.1.9.1	Activo	Activo Circulante	Otros Activos Circulantes	Deudora
CUENTA	Valores en Garantía			

166

No.	CARGO	No.	ABONO
1	A la apertura en libros por el saldo del ejercicio inmediato anterior.	1	Por la devolución de valores en garantía.
2	Por el reconocimiento de los valores en garantía.	2	Al cierre de libros por el saldo deudor de la cuenta.

SU SALDO REPRESENTA

El monto de los valores y títulos de crédito que reflejan derechos parciales para afianzar o asegurar el cobro, en un plazo menor o igual doce meses.

OBSERVACIONES

Auxiliar por tipo de valor.

NUMERO	GENERO	GRUPO	RUBRO	NATURALEZA
1.1.9.2	Activo	Activo Circulante	Otros Activos Circulantes	Deudora
CUENTA	Bienes en Garantía (excluye depósitos de fondos)			

No.	CARGO	No.	ABONO
1	A la apertura en libros por el saldo del ejercicio inmediato anterior.	1	Por la devolución de bienes en garantía.
2	Por el reconocimiento de los bienes en garantía.	2	Al cierre de libros por el saldo deudor de la cuenta.

SU SALDO REPRESENTA

El monto de los documentos que avalan la propiedad de los bienes que reflejan derechos parciales para afianzar o asegurar su cobro, excepto los depósitos de fondos en un plazo menor o igual a doce meses.

OBSERVACIONES

Auxiliar por tipo de bien.

NUMERO	GENERO	GRUPO	RUBRO	NATURALEZA
1.1.9.4	Activo	Activo Circulante	Otros Activos Circulantes	Deudora
CUENTA	Adquisición con Fondos de Terceros			

No.	CARGO	No.	ABONO
1	A la apertura en libros por el saldo del ejercicio inmediato anterior.	1	Por la rendición de cuentas de las operaciones realizadas con recursos de fondos de terceros.
2	Por los desembolsos derivados de la ejecución de operaciones con recursos de fondos de terceros.	2	Al cierre de libros por el saldo deudor de la cuenta.

SU SALDO REPRESENTA

El monto de las adquisiciones de bienes y/o servicios realizadas con fondos de terceros, que se tendrán que comprobar, justificar y/o entregar, según sea el caso, a su titular o beneficiario designado, de conformidad con el convenio o contrato según corresponda.

OBSERVACIONES

Auxiliar por Subcuenta.

NUMERO	GENERO	GRUPO	RUBRO	NATURALEZA
1.2.1.1	Activo	Activo No Circulante	Inversiones Financieras a Largo Plazo	Deudora
CUENTA	Inversiones a Largo Plazo			

No.	CARGO	No.	ABONO
1	A la apertura en libros por el saldo del ejercicio inmediato anterior.	1	Por la diferencia de cotización a negativa en valores negociables en moneda extranjera.
2	Por el devengado por la contratación o incremento de inversiones financieras.	2	Por el cobro derivado de la recuperación de recursos al vencimiento de las inversiones financieras.
3	Por las diferencias de cotización a favor de valores negociables en moneda extranjera.	3	Por el traspaso de la porción de inversiones financieras de largo plazo a corto plazo.
		4	Al cierre de libros por el saldo deudor de la cuenta.

SUBCUENTAS COMPRENDIDAS		PARTIDAS DEL COG RELACIONADAS	
1.2.1.1.1	Depósitos a LP en moneda nacional	761	Depósitos a largo plazo en moneda nacional
1.2.1.1.2	Depósitos a LP en moneda extranjera	762	Depósitos a largo plazo en moneda extranjera

SU SALDO REPRESENTA

El monto de los recursos excedentes del ente público, en inversiones, cuya recuperación se efectuará en un plazo mayor a doce meses.

OBSERVACIONES

Auxiliar por grupos homogéneos de bienes, de acuerdo al Clasificador por Objeto del Gasto, Concepto 7600 Otras inversiones Financieras.

NUMERO	GENERO	GRUPO	RUBRO	NATURALEZA
1.2.1.3	Activo	Activo No Circulante	Inversiones Financieras a Largo Plazo	Deudora
CUENTA	Fideicomisos, Mandatos y Contratos Análogos			

No.	CARGO	No.	ABONO
1	A la apertura en libros por el saldo del ejercicio inmediato anterior.	1	Por la aplicación de los fideicomisos, mandatos y contratos análogos.
2	Por el devengado de fideicomisos, mandatos y contratos análogos.	2	Al cierre de libros por el saldo deudor de la cuenta.

SUBCUENTAS COMPRENDIDAS		PARTIDAS DEL COG RELACIONADAS	
1.2.1.3.1	Fideicomisos, Mandatos y Contratos Análogos del Poder Ejecutivo	751	Inversiones en fideicomisos del Poder Ejecutivo
1.2.1.3.2	Fideicomisos, Mandatos y Contratos Análogos del Poder Legislativo	752	Inversiones en fideicomisos del Poder Legislativo
1.2.1.3.3	Fideicomisos, Mandatos y Contratos Análogos del Poder Judicial	753	Inversiones en fideicomisos del Poder Judicial
1.2.1.3.4	Fideicomisos, Mandatos y Contratos Análogos públicos no empresariales y no financieros	754	Inversiones en fideicomisos públicos no empresariales y no financieros
1.2.1.3.5	Fideicomisos, Mandatos y Contratos Análogos públicos empresariales y no financieros	755	Inversiones en fideicomisos públicos empresariales y no financieros
1.2.1.3.6	Fideicomisos, Mandatos y Contratos Análogos públicos financieros	756	Inversiones en fideicomisos públicos financieros
1.2.1.3.7	Fideicomisos, Mandatos y Contratos Análogos de Entidades Federativas	757	Inversiones en fideicomisos de entidades federativas
1.2.1.3.8	Fideicomisos, Mandatos y Contratos Análogos de Municipios	758	Inversiones en fideicomisos de municipios
1.2.1.3.9	Otros Fideicomisos, Mandatos y Contratos Análogos	759	Otras inversiones en fideicomisos

SU SALDO REPRESENTA

El monto los recursos destinado a fideicomisos, mandatos y contratos análogos para el ejercicio de las funciones encomendadas.

OBSERVACIONES

Auxiliar por grupos homogéneos de bienes, de acuerdo al Clasificador por Objeto del Gasto, Concepto 7500 Inversiones en fideicomisos, mandatos y otros análogos.

NUMERO	GENERO	GRUPO	RUBRO	NATURALEZA
1.2.1.4	Activo	Activo No Circulante	Inversiones Financieras a Largo Plazo	Deudora
CUENTA	Participaciones y Aportaciones de Capital			

No.	CARGO	No.	ABONO
1	A la apertura en libros por el saldo del ejercicio inmediato anterior.	1	Por la venta de participaciones y aportaciones de capital del sector público, privado y externo.
2	Por el devengado de participaciones y aportaciones de capital del sector público, privado y externo.	2	Al cierre de libros por el saldo deudor de la cuenta.

SUBCUENTAS COMPRENDIDAS		PARTIDAS DEL COG RELACIONADAS	
1.2.1.4.1	Participaciones y Aportaciones de Capital a LP en el Sector Público	721	Acciones y participaciones de capital en entidades paraestatales no empresariales y no financieras con fines de política económica
		722	Acciones y participaciones de capital en entidades paraestatales empresariales y no financieras con fines de política económica
		723	Acciones y participaciones de capital en instituciones paraestatales públicas financieras con fines de política económica
		727	Acciones y participaciones de capital en el sector público con fines de gestión de liquidez
1.2.1.4.2	Participaciones y Aportaciones de Capital a LP en el Sector Privado	724	Acciones y participaciones de capital en el sector privado con fines de política económica
		728	Acciones y participaciones de capital en el sector privado con fines de gestión de liquidez
		725	Acciones y participaciones de capital en organismos internacionales con fines de política económica
1.2.1.4.3	Participaciones y Aportaciones de Capital a LP en el Sector Externo	726	Acciones y participaciones de capital en el sector externo con fines de política económica
		729	Acciones y participaciones de capital en el sector externo con fines de gestión de liquidez

SU SALDO REPRESENTA
El monto de las participaciones y aportaciones de capital directo o mediante la adquisición de acciones u otros valores representativos de capital en los sectores público, privado y externo.

OBSERVACIONES
Auxiliar por grupos homogéneos de bienes, de acuerdo al Clasificador por Objeto del Gasto, Concepto 7200 Acciones y Participaciones de Capital.

NUMERO	GENERO	GRUPO	RUBRO	NATURALEZA
1.2.2.1	Activo	Activo No Circulante	Derechos a Recibir Efectivo o Equivalentes a Largo Plazo	Deudora
CUENTA	Documentos por Cobrar a Largo Plazo			

172

No.	CARGO	No.	ABONO
1	A la apertura en libros por el saldo del ejercicio inmediato anterior.	1	Por el cobro de documentos por cobrar a largo plazo por venta de bienes y prestación de servicios antes de su exigibilidad.
2	Por los documentos por cobrar a largo plazo por venta de bienes y prestación de servicios.	2	Por el cobro de documentos por cobrar a largo plazo por venta de bienes inmuebles, muebles e intangibles antes de su exigibilidad.
3	Por los documentos por cobrar a largo plazo por venta de bienes inmuebles, muebles e intangibles.	3	Por el cobro de documentos por cobrar a largo plazo por otros documentos por cobrar antes de su exigibilidad.
4	Por otros documentos por cobrar a Largo Plazo.	4	Por el traspaso de la porción de corto plazo a cuentas por cobrar documentada de largo plazo.
		5	Al cierre de libros por el saldo deudor de la cuenta.

SU SALDO REPRESENTA

El monto de los derechos de cobro respaldados en documentos mercantiles negociables, a favor del ente público, cuyo origen es distinto de los ingresos por contribuciones, productos y aprovechamientos, que serán exigibles en un plazo mayor a doce meses.

OBSERVACIONES

Auxiliar por deudor.

NUMERO	GENERO	GRUPO	RUBRO	NATURALEZA
1.2.2.2	Activo	Activo No Circulante	Derechos a Recibir Efectivo o Equivalentes a Largo Plazo	Deudora
CUENTA	Deudores Diversos a Largo Plazo			

No.	CARGO	No.	ABONO
1	A la apertura en libros por el saldo del ejercicio inmediato anterior.	1	Por el cobro a deudores diversos a largo plazo antes de su exigibilidad.
2	Por los deudores diversos a largo plazo.	2	Por el traspaso de la porción de deudores diversos de largo plazo a corto plazo.
		3	Al cierre de libros por el saldo deudor de la cuenta.

SU SALDO REPRESENTA

El monto de los derechos de cobro a favor del ente público por responsabilidades y gastos por comprobar, entre otros, que serán exigibles en un plazo mayor a doce meses.

OBSERVACIONES

Auxiliar por deudor.

NUMERO	GENERO	GRUPO	RUBRO	NATURALEZA
1.2.2.3	Activo	Activo No Circulante	Derechos a Recibir Efectivo o Equivalentes a Largo Plazo	Deudora
CUENTA	Ingresos por Recuperar a Largo Plazo			

No.	CARGO	No.	ABONO
1	A la apertura en libros por el saldo del ejercicio inmediato anterior.	1	Por la reclasificación de ingresos por otras contribuciones De largo plazo a corto plazo.
2	Por el devengado al formalizarse la suscripción del convenio de pago por: <ul style="list-style-type: none"> - Impuestos - Cuotas y aportaciones de seguridad social - Contribución de mejoras - Derechos 	2	Por la reclasificación de ingresos por deudores fiscales en parcialidades de largo plazo a corto plazo.
3	Por la resolución judicial por incumplimiento de pago de: <ul style="list-style-type: none"> - Impuestos - Cuotas y aportaciones de seguridad social - Contribución de mejoras - Derechos 	3	Por la reclasificación de las cuotas y aportaciones de seguridad social por contribuciones con resolución judicial fiscal definitiva de largo plazo a corto plazo.
		4	Por la reclasificación de contribución de mejoras por deudores fiscales en parcialidades a largo plazo.
		5	Por el cobro de ingresos por recuperar de largo plazo antes de su exigibilidad.
		6	Al cierre de libros por el saldo deudor de la cuenta
SU SALDO REPRESENTA			
El monto a favor por los adeudos que tienen las personas físicas y morales derivados de los Ingresos por las contribuciones, productos y aprovechamientos que percibe el Estado, que serán exigibles en un plazo mayor a doce meses.			

OBSERVACIONES

NUMERO	GENERO	GRUPO	RUBRO	NATURALEZA
1.2.2.9	Activo	Activo No Circulante	Derechos a Recibir Efectivo o Equivalentes a Largo Plazo	Deudora
CUENTA	Otros Derechos a Recibir Efectivo o Equivalentes a Largo Plazo			

No.	CARGO	No.	ABONO
1	A la apertura en libros por el saldo del ejercicio inmediato anterior.	1	Por el cobro de los otros derechos a recibir efectivo y equivalentes, antes de su exigibilidad.
2	Por los otros derechos a recibir efectivo y equivalentes.	2	Por el traspaso de la porción de otros derechos a recibir efectivo o equivalentes de largo plazo a corto plazo.
		3	Al cierre de libros por el saldo deudor de la cuenta.

SU SALDO REPRESENTA

Los derechos de cobro originados en el desarrollo de las actividades del ente público, de los cuales se espera recibir una contraprestación representada en recursos, bienes o servicios; siendo exigibles en un plazo mayor a doce meses, no incluidos en las cuentas anteriores.

OBSERVACIONES

NUMERO	GENERO	GRUPO	RUBRO	NATURALEZA
1.2.3.1	Activo	Activo No Circulante	Bienes Inmuebles, Infraestructura y Construcciones en Proceso	Deudora
CUENTA	Terrenos			

No.	CARGO	No.	ABONO
1	A la apertura en libros por el saldo del ejercicio inmediato anterior.	1	Por el devengado de aprovechamientos patrimoniales por venta de terrenos a valor en libros, con pérdida o con utilidad.
2	Por la Incorporación del bien al Patrimonio al momento de hacer uso de la cláusula de la opción de compra del contrato de Arrendamiento Financiero.	2*	Por la reclasificación de anticipos a proveedores por adquisición de terrenos.
3	Por devengado por la adquisición de terrenos.	3	Por la entrega de terrenos en concesión.
4	Por la conclusión del contrato de comodato.	4	Por la entrega de terrenos en comodato.
5	Por el devengado de anticipos a proveedores por la adquisición de terrenos.	5	Por el reconocimiento inicial de las diferencias negativas tanto de existencias como de valores derivadas de la conciliación física-contable de los bienes.
6	Por la aplicación de anticipos a proveedores por la adquisición de terrenos.	6	Por el decremento del valor de los bienes derivado de la actualización por revaluación.
7	Por la conclusión del contrato por concesión de terrenos.		
8	Por el reconocimiento inicial de las diferencias positivas tanto de existencias como de valores derivadas de la conciliación física-contable de los bienes.	7	Por la baja de bienes derivado por pérdida, obsolescencia, deterioro, entre otros.
9	Por el incremento del valor de los bienes derivado de la actualización por revaluación.	8	Al cierre de libros por el saldo deudor de la cuenta.

SU SALDO REPRESENTA

El valor de tierras, terrenos y predios urbanos baldíos, campos con o sin mejoras necesarios para los usos propios del ente público.

OBSERVACIONES

Auxiliar por grupos homogéneos de bienes, de acuerdo al Clasificador por Objeto del Gasto, Concepto 5800 Bienes Inmuebles.

*Por el registro de anticipos presupuestarios

NUMERO	GENERO	GRUPO	RUBRO	NATURALEZA
1.2.3.3	Activo	Activo No Circulante	Bienes Inmuebles, Infraestructura y Construcciones en Proceso	Deudora
CUENTA	Edificios no Habitacionales			

No.	CARGO	No.	ABONO
1	A la apertura en libros por el saldo del ejercicio inmediato anterior.	1	Por el devengado de aprovechamientos patrimoniales por venta de edificios no habitacionales a valor en libros, con pérdida o con utilidad.
2	Por la Incorporación del bien al Patrimonio al momento de hacer uso de la cláusula de la opción de compra del contrato de Arrendamiento Financiero.	2*	Por la reclasificación de anticipos a proveedores por la adquisición de edificios no habitacionales.
3	Por el devengado de la adquisición de edificios no habitacionales.	3	Por la entrega de edificios no habitacionales en concesión.
4	Por el devengado de anticipos a proveedores por la adquisición de edificios no habitacionales	4	Por la entrega de edificios no habitacionales en comodato.
5	Por la conclusión del contrato de comodato.	5	Por el reconocimiento inicial de las diferencias negativas tanto de existencias como de valores derivadas de la conciliación física-contable de los bienes.
6	Por la aplicación de anticipos a proveedores por la adquisición de edificios no habitacionales.	6	Por el decremento del valor de los bienes derivado de la actualización por revaluación.
7	Por la conclusión del contrato por concesión de edificios no habitacionales.	7	Por la baja de bienes derivado por pérdida, obsolescencia, deterioro, siniestro, entre otros.
8	Por la capitalización de construcciones en proceso de edificios no habitacionales.	8	Al cierre de libros por el saldo deudor de la cuenta.
9	Por la activación de construcciones en proceso de bienes propios por administración a bienes inmuebles e infraestructura, a la conclusión de la obra.		
10	Por el reconocimiento inicial de las diferencias positivas tanto de existencias como de valores derivadas de la conciliación física-contable de los bienes.		
11	Por el incremento del valor de los bienes derivado de la actualización por revaluación.		

SU SALDO REPRESENTA

El valor de edificios, tales como: oficinas, escuelas, hospitales, edificios industriales, comerciales y para la recreación pública, almacenes, hoteles y restaurantes que requiere el ente público para desarrollar sus actividades.

OBSERVACIONES

Auxiliar por grupos homogéneos de bienes, de acuerdo al Clasificador por Objeto del Gasto, Concepto 5800 Bienes Inmuebles.

*Por el registro de anticipos presupuestarios

NUMERO	GENERO	GRUPO	RUBRO	NATURALEZA
1.2.3.5	Activos	Activos No Circulantes	Bienes Inmuebles, Infraestructura y Construcciones en Proceso	Deudora
CUENTA	Construcciones en Proceso en Bienes de Dominio Público			
No.	CARGO		No.	ABONO
1	A la apertura en libros por el saldo del ejercicio inmediato anterior.		1*	Por la reclasificación de anticipos a contratistas por obras públicas en bienes de dominio público.
2	Por el devengado de las obras públicas en bienes de dominio público.		2	Por la capitalización de obras terminadas de viviendas, edificios no habitacionales e infraestructura.
3	Por el devengo de anticipos a contratistas por obras públicas en bienes de dominio público.		3	Por el registro de la obra pública no capitalizable al concluir la obra.
4	Por la aplicación de anticipos a contratistas por obras públicas en bienes de dominio público.		4	Al cierre de libros por el saldo deudor de la cuenta.
5	Por la capitalización de obras públicas en bienes de dominio público por administración y estudios, formulación y evaluación de proyectos de la administración con tipo de gasto de capital.			
	SUBCUENTAS COMPRENDIDAS		PARTIDAS COG RELACIONADAS	
1.2.3.5.1	Edificación habitacional en Proceso		611	Edificación habitacional
1.2.3.5.2	Edificación no habitacional en Proceso		612	Edificación no habitacional
1.2.3.5.3	Construcción de obras para el abastecimiento de agua, petróleo, gas, electricidad y telecomunicaciones en Proceso		613	Construcción de obras para el abastecimiento de agua, petróleo, gas, electricidad y telecomunicaciones
1.2.3.5.4	División de terrenos y construcción de obras de urbanización en Proceso		614	División de terrenos y construcción de obras de urbanización
1.2.3.5.5	Construcción de vías de comunicación en Proceso		615	Construcción de vías de comunicación
1.2.3.5.6	Otras construcciones de ingeniería civil u obra pesada en Proceso		616	Otras construcciones de ingeniería civil u obra pesada
1.2.3.5.7	Instalaciones y equipamiento en construcciones en Proceso		617	Instalaciones y equipamiento en construcciones

NUMERO	GENERO	GRUPO	RUBRO	NATURALEZA
1.2.3.5	Activos	Activos No Circulantes	Bienes Inmuebles, Infraestructura y Construcciones en Proceso	Deudora
CUENTA	Construcciones en Proceso en Bienes de Dominio Público			
No.	CARGO		No.	ABONO
1.2.3.5.9	Trabajos de acabados en edificaciones y otros trabajos especializado en Proceso		619	Trabajos de acabados en edificaciones y otros trabajos especializados
SU SALDO REPRESENTA				
El monto de las construcciones en proceso en bienes de dominio público de acuerdo con lo establecido en la Ley General de Bienes Nacionales y otras leyes aplicables. Incluye los gastos en estudios de pre-inversión y preparación de los proyectos				
OBSERVACIONES				
Auxiliar por grupos homogéneos de bienes, de acuerdo al Clasificador por Objeto del Gasto, Concepto 6100 Obra Pública en bienes de dominio público.				
*Por el registro de anticipos presupuestarios				

NUMERO	GENERO	GRUPO	RUBRO	NATURALEZA
1.2.3.6	Activos	Activos No Circulantes	Bienes Inmuebles, Infraestructura y Construcciones en Proceso	Deudora
CUENTA	Construcciones en Proceso en Bienes Propios			
No.	CARGO		No.	ABONO
1	A la apertura en libros por el saldo del ejercicio inmediato anterior.		1*	Por la reclasificación de anticipos a contratistas.
2	Por el devengado de obras públicas en bienes propios.		2	De la capitalización de construcciones en proceso de bienes propios por administración a bienes inmuebles e infraestructura, a la conclusión de la obra.
3	Por el devengado de anticipos a contratistas de obras públicas en bienes propios.		3	Al cierre de libros por el saldo deudor de la cuenta.
4	Por la capitalización de obras públicas de la administración y estudios, formulación y evaluación de proyectos de la administración con tipo de gasto de capital.			
5	Por la aplicación de los anticipos a contratistas por obras públicas.			
SUBCUENTAS COMPRENDIDAS			PARTIDAS DEL COG RELACIONADAS	
1.2.3.6.1	Edificación habitacional en proceso		621	Edificación habitacional
1.2.3.6.2	Edificación no habitacional en proceso		622	Edificación no habitaciona
1.2.3.6.3	Construcción de obras para el abastecimiento de agua, petróleo, gas, electricidad y telecomunicaciones en proceso		623	Construcción de obras para el abastecimiento de agua, petróleo, gas, electricidad y telecomunicaciones
1.2.3.6.4	División de terrenos y construcción de obras de urbanización en proceso		624	División de terrenos y construcción de obras de urbanización
1.2.3.6.5	Construcción de vías de comunicación en proceso		625	Construcción de vías de comunicación
1.2.3.6.6	Otras construcciones de ingeniería civil u obra pesada en proceso		626	Otras construcciones de ingeniería civil u obra pesada
1.2.3.6.7	Instalaciones y equipamiento en construcciones en proceso		627	Instalaciones y equipamiento en construcciones
1.2.3.6.9	Trabajos de acabados en edificaciones y otros trabajos especializado en proceso		629	Trabajos de acabados en edificaciones y otros trabajos especializados
SU SALDO REPRESENTA				
El monto de las construcciones en proceso de bienes Inmuebles propiedad del ente público, incluye los gastos en estudios de pre-inversión y preparación del proyecto.				
OBSERVACIONES				
Auxiliar por grupos homogéneos de bienes, de acuerdo al Clasificador por Objeto del Gasto, Concepto 6200 Obra Pública en Bienes Propios.				
*Por el registro de anticipos presupuestarios				

NUMERO	GENERO	GRUPO	RUBRO	NATURALEZA
1.2.3.9	Activo	Activo No Circulante	Bienes Inmuebles, Infraestructura y Construcciones en Proceso	Deudora
CUENTA	Otros Bienes Inmuebles			

No.	CARGO	No.	ABONO
1	A la apertura en libros por el saldo del ejercicio inmediato anterior.	1	Por el devengado de aprovechamientos patrimoniales para venta de otros bienes inmuebles a valor en libros, con pérdida o con utilidad.
2	Por la Incorporación del bien al Patrimonio al momento de hacer uso de la cláusula de la opción de compra del contrato de Arrendamiento Financiero.	2	Por la entrega de otros bienes en comodato.
3	Por el devengado de la adquisición de otros bienes inmuebles.	3	Por la reclasificación de anticipos a proveedores de otros bienes inmuebles.
4	Por el devengado de anticipos a proveedores de otros bienes inmuebles.	4	Por la entrega de otros bienes en concesión.
5	Por la conclusión del contrato de comodato.	5	Al cierre de libros por el saldo deudor de la cuenta.
6	Por la aplicación de anticipos a proveedores de otros bienes inmuebles.		
7	Por la conclusión del contrato de concesión.		
8	Por la capitalización de construcciones en proceso de bienes propios por administración a bienes inmuebles e infraestructura; a la conclusión de la obra.		

SU SALDO REPRESENTA

El monto de las adquisiciones de todo tipo de bienes inmuebles, infraestructura y construcciones; así como los gastos derivados de actos de su adquisición, adjudicación, expropiación e indemnización y los que se generen por estudios de pre inversión, no incluidos en las cuentas anteriores.

OBSERVACIONES

Auxiliar por grupos homogéneos de bienes, de acuerdo al Clasificador por Objeto del Gasto, Concepto 5800 Bienes Inmuebles.

NUMERO	GENERO	GRUPO	RUBRO	NATURALEZA
1.2.4.1	Activo	Activo No Circulante	Bienes Muebles	Deudora
CUENTA	Mobiliario y Equipo de Administración			

No.	CARGO	No.	ABONO
1	A la apertura en libros por el saldo del ejercicio inmediato anterior.	1*	Por la reclasificación de anticipos a proveedores de bienes muebles.
2	Por el devengado de la adquisición:	2	Por el devengado de aprovechamientos patrimoniales por venta de mobiliario y equipo de administración a valor en libros, con pérdida o con utilidad.
	- Muebles de oficina y estantería	3	Por la entrega de otros bienes en comodato.
	- Muebles, excepto de oficina y estantería	4	Por la entrega de otros bienes en concesión.
	- Equipo de cómputo y de tecnologías de la información		
	- Otros mobiliarios y equipos de administración		
3	Por el devengado del anticipo a proveedores de la adquisición de mobiliario y equipo de administración.	5	Por el reconocimiento inicial de las diferencias negativas tanto de existencias como de valores derivadas de la conciliación física-contable de los bienes.
4	Por la aplicación de anticipos a proveedores.		
5	Por la Incorporación de mobiliario y equipo al Patrimonio al momento de hacer uso de la cláusula de la opción de compra del contrato de Arrendamiento Financiero.	6	Por el decremento del valor de los bienes derivado de la actualización por revaluación.
6	Por la conclusión del contrato de comodato.	7	Por la baja de bienes derivado por pérdida, obsolescencia, deterioro, extravío, robo, siniestro, entre otros.
7	Por la conclusión del contrato de concesión.		
8	Por el reconocimiento inicial de las diferencias positivas tanto de existencias como de valores derivadas de la conciliación física-contable de los bienes.	8	Al cierre de libros por el saldo deudor de la cuenta.
9	Por el incremento del valor de los bienes derivado de la actualización por revaluación.		

SUBCUENTAS COMPRENDIDAS		PARTIDAS COG RELACIONADS	
1.2.4.1.1	Muebles de oficina y estantería	511	Muebles de oficina y estantería
1.2.4.1.2	Muebles, excepto de oficina y estantería	512	Muebles, excepto de oficina y estantería
1.2.4.1.3	Equipo de cómputo y de tecnologías de la información	515	Equipo de cómputo y de tecnologías de la información
1.2.4.1.9	Otros mobiliarios y equipos de administración	519	Otros mobiliarios y equipos de administración

SU SALDO REPRESENTA

El monto de toda clase de mobiliario y equipo de administración, bienes informáticos y equipo de cómputo; así como las refacciones mayores correspondientes a este concepto. Incluye los pagos por adjudicación, expropiación e indemnización de bienes muebles a favor del Gobierno.

OBSERVACIONES

Auxiliar por grupos homogéneos de bienes, de acuerdo al Clasificador por Objeto del Gasto, Concepto 5100 Mobiliario y Equipo de Administración.

*Por el registro de anticipos presupuestarios

NUMERO	GENERO	GRUPO	RUBRO	NATURALEZA
1.2.4.2	Activo	Activo No Circulante	Bienes Muebles	Deudora
CUENTA	Mobiliario y Equipo Educacional y Recreativo			

No.	CARGO	No.	ABONO
1	A la apertura en libros por el saldo del ejercicio inmediato anterior.	1*	Por la reclasificación de anticipos a proveedores de bienes muebles.
2	Por el devengado de anticipos a proveedores de la adquisición de: - Equipos y aparatos audiovisuales - Aparatos deportivos - Cámaras fotográficas y de video - Otro mobiliario y equipo educacional y recreativo	2	Por el devengado de aprovechamientos patrimoniales por venta de mobiliario y equipo educacional y recreativo a valor en libros, con pérdida o con utilidad.
3	Por el devengado de la adquisición de mobiliario y equipo educacional y recreativo.	3	Por la entrega de otros bienes en comodato.
4	Por la aplicación de anticipos a proveedores.	4	Por la entrega de otros bienes en concesión.
5	Por la Incorporación de mobiliario y equipo educacional y recreativo al Patrimonio al momento de hacer uso de la cláusula de la opción de compra del contrato de Arrendamiento Financiero.	5	Por el reconocimiento inicial de las diferencias negativas tanto de existencias como de valores derivadas de la conciliación física-contable de los bienes.
6	Por la conclusión del contrato de comodato.	6	Por el decremento del valor de los bienes derivado de la actualización por revaluación.
7	Por la conclusión del contrato de concesión.	7	Por la baja de bienes derivado por pérdida, obsolescencia, deterioro, extravío, robo, siniestro, entre otros.
8	Por el reconocimiento inicial de las diferencias positivas tanto de existencias como de valores derivadas de la conciliación física-contable de los bienes.	8	Al cierre de libros por el saldo deudor de la cuenta.
9	Por el incremento del valor de los bienes derivado de la actualización por revaluación.		

SUBCUENTAS COMPRENDIDAS		PARTIDAS DEL COG RELACIONADAS	
1.2.4.2.1	Equipos y aparatos audiovisuales	521	Equipos y aparatos audiovisuales
1.2.4.2.2	Aparatos deportivos	522	Aparatos deportivos
1.2.4.2.3	Cámaras fotográficas y de video	523	Cámaras fotográficas y de video
1.2.4.2.9	Otro mobiliario y equipo educacional y recreativo	529	Otro mobiliario y equipo educacional y recreativo

SU SALDO REPRESENTA
El monto de equipos educacionales y recreativos. Incluye refacciones y accesorios mayores correspondientes a estos activos.

OBSERVACIONES
Auxiliar por grupos homogéneos de bienes, de acuerdo al Clasificador por Objeto del Gasto, Concepto 5200 Mobiliario y Equipo Educacional y Recreativo.
*Por el registro de anticipos presupuestarios

NUMERO	GENERO	GRUPO	RUBRO	NATURALEZA
1.2.4.3	Activo	Activo No Circulante	Bienes Muebles	Deudora
CUENTA	Equipo e Instrumental Médico y de Laboratorio			

No.	CARGO	No.	ABONO
1	A la apertura en libros por el saldo del ejercicio inmediato anterior.	1*	Por la reclasificación de anticipos a proveedores de bienes muebles.
2	Por el devengado de pasivo de anticipos a proveedores por la adquisición de: - Equipo médico y de laboratorio - Instrumental médico y de laboratorio	2	Por el devengado de aprovechamientos patrimoniales por venta de equipo e instrumental médico y de laboratorio a valor en libros, con pérdida o con utilidad.
3	Por el devengado de la adquisición de equipo e instrumental médico y de laboratorio.	3	Por la entrega de otros bienes en comodato.
4	Por la aplicación de anticipos a proveedores.	4	Por la entrega de otros bienes en concesión.
5	Por la Incorporación de equipo e instrumental médico y de laboratorio al Patrimonio al momento de hacer uso de la cláusula de la opción de compra del contrato de Arrendamiento Financiero.	5	Por el reconocimiento inicial de las diferencias negativas tanto de existencias como de valores derivadas de la conciliación física-contable de los bienes.
6	Por la conclusión del contrato de comodato.	6	Por el decremento del valor de los bienes derivado de la actualización por revaluación.
7	Por la conclusión del contrato de concesión.		
8	Por el reconocimiento inicial de las diferencias positivas tanto de existencias como de valores derivadas de la conciliación física-contable de los bienes.	7	Por la baja de bienes derivado por pérdida, obsolescencia, deterioro, extravío, robo, siniestro, entre otros.
9	Por el incremento del valor de los bienes derivado de la actualización por revaluación.	8	Al cierre de libros por el saldo deudor de la cuenta.
SUBCUENTAS COMPRENDIDAS		PARTIDAS DEL COG RELACIONADAS	
1.2.4.3.1	Equipo médico y de laboratorio	531	Equipo médico y de laboratorio
1.2.4.3.2	Instrumental médico y de laboratorio	532	Instrumental médico y de laboratorio

SU SALDO REPRESENTA

El monto de equipo e instrumental médico y de laboratorio requerido para proporcionar los servicios médicos, hospitalarios y demás actividades de salud e investigación científica y técnica. Incluye refacciones y accesorios mayores correspondientes a estos activos.

OBSERVACIONES

Auxiliar por grupos homogéneos de bienes, de acuerdo al Clasificador por Objeto del Gasto, concepto 5300 Equipo e Instrumental Médico y de Laboratorio.

*Por el registro de anticipos presupuestarios

NUMERO	GENERO	GRUPO	RUBRO	NATURALEZA
1.2.4.4	Activo	Activo No Circulante	Bienes Muebles	Deudora
CUENTA	Vehículos y Equipo de Transporte			

No.	CARGO	No.	ABONO
1	A la apertura en libros por el saldo del ejercicio inmediato anterior.	1*	Por la reclasificación de anticipos a proveedores de bienes muebles.
2	Por el devengado de anticipos a proveedores de la adquisición de: <ul style="list-style-type: none"> - Automóviles y equipo terrestre - Carrocerías y remolques - Equipo aeroespacial - Equipo ferroviario - Embarcaciones - Otros equipos de transporte 	2	Por el devengado de aprovechamientos patrimoniales por venta de equipo de transporte a valor en libros, con pérdida o con utilidad.
		3	Por la entrega de otros bienes en comodato.
		4	Por la entrega de otros bienes en concesión.
3	Por el devengado de la adquisición de equipo de transporte.	5	Por el reconocimiento inicial de las diferencias negativas tanto de existencias como de valores derivadas de la conciliación física-contable de los bienes.
4	Por la aplicación de anticipos a proveedores.		
5	Por la Incorporación de equipo de transporte al Patrimonio al momento de hacer uso de la cláusula de la opción de compra del contrato de Arrendamiento Financiero.	6	Por el decremento del valor de los bienes derivado de la actualización por revaluación.
6	Por la conclusión del contrato de comodato.	7	Por la baja de bienes derivado por pérdida, obsolescencia, deterioro, extravío, robo, siniestro, entre otros.
7	Por la conclusión del contrato de concesión.		
8	Por el reconocimiento inicial de las diferencias positivas tanto de existencias como de valores derivadas de la conciliación física-contable de los bienes.	8	Al cierre de libros por el saldo deudor de la cuenta.
9	Por el incremento del valor de los bienes derivado de la actualización por revaluación.		

SUBCUENTAS COMPRENDIDAS		PARTIDAS DEL COG RELACIONADAS	
1.2.4.4.1	Automóviles y equipo terrestre	541	Vehículos y equipo terrestre
1.2.4.4.2	Carrocerías y remolques	542	Carrocerías y remolques
1.2.4.4.3	Equipo aeroespacial	543	Equipo aeroespacial
1.2.4.4.4	Equipo ferroviario	544	Equipo ferroviario
1.2.4.4.5	Embarcaciones	545	Embarcaciones
1.2.4.4.9	Otros equipos de transporte	549	Otros equipos de transporte

SU SALDO REPRESENTA

El monto de toda clase de equipo de transporte terrestre, ferroviario, aéreo, aeroespacial, marítimo, lacustre, fluvial y auxiliar de transporte. Incluye refacciones y accesorios mayores correspondientes a estos activos.

OBSERVACIONES

Auxiliar por grupos homogéneos de bienes, de acuerdo al Clasificador por Objeto del Gasto, concepto 5400 Vehículos y Equipo de Transporte.

*Por el registro de anticipos presupuestarios

NUMERO	GENERO	GRUPO	RUBRO	NATURALEZA
1.2.4.5	Activo	Activo No Circulante	Bienes Muebles	Deudora
CUENTA	Equipo de Defensa y Seguridad			

No.	CARGO	No.	ABONO
1	A la apertura de libros por el saldo del ejercicio inmediato anterior.	1*	Por la reclasificación de anticipos a proveedores de bienes de defensa y seguridad.
2	Por el devengado de anticipos a proveedores de la adquisición de equipo de defensa y seguridad.	2	Por el devengado de aprovechamientos patrimoniales por venta de equipo de defensa y seguridad a valor en libros, con pérdida o con utilidad.
3	Por el devengado de la adquisición de equipo de defensa y seguridad.	3	Por la entrega de otros bienes en comodato.
4	Por la aplicación de anticipos a proveedores.	4	Por la entrega de otros bienes en concesión.
5	Por la Incorporación de equipo de defensa y seguridad al Patrimonio al momento de hacer uso de la cláusula de la opción de compra del contrato de Arrendamiento Financiero.	5	Por el reconocimiento inicial de las diferencias negativas tanto de existencias como de valores derivadas de la conciliación física-contable de los bienes.
6	Por la conclusión del contrato de comodato.	6	Por el decremento del valor de los bienes derivado de la actualización por revaluación.
7	Por la conclusión del contrato de concesión.		
8	Por el reconocimiento inicial de las diferencias positivas tanto de existencias como de valores derivadas de la conciliación física-contable de los bienes.	7	Por la baja de bienes derivado por pérdida, obsolescencia, deterioro, extravío, robo, siniestro, entre otros.
9	Por el incremento del valor de los bienes derivado de la actualización por revaluación.	8	Al cierre de libros por el saldo deudor de la cuenta.

SU SALDO REPRESENTA

El monto de maquinaria y equipo necesario para el desarrollo de las funciones de seguridad pública y demás bienes muebles instrumentales de inversión, requeridos durante la ejecución de programas, investigaciones, acciones y actividades en materia de seguridad pública y nacional, cuya realización implique riesgo, urgencia y confidencialidad extrema, en cumplimiento de funciones y actividades oficiales.

OBSERVACIONES

Auxiliar por grupos homogéneos de equipo de acuerdo al Clasificador por Objeto del Gasto, concepto 5500.

*Por el registro de anticipos presupuestarios

NUMERO	GENERO	GRUPO	RUBRO	NATURALEZA
1.2.4.6	Activo	Activo No Circulante	Bienes Muebles	Deudora
CUENTA	Maquinaria, Otros Equipos y Herramientas			

No.	CARGO	No.	ABONO
1	A la apertura de libros por el saldo del ejercicio inmediato anterior.	1*	Por la reclasificación de anticipos a proveedores de maquinaria, otros equipos y herramientas.
2	Por el devengado de anticipos a proveedores por la adquisición de:	2	Por el devengado de aprovechamientos patrimoniales por venta de maquinaria, otros equipos y herramientas a valor en libros, con pérdida o con utilidad.
	- Maquinaria y equipo agropecuario	3	Por la entrega de otros bienes en comodato.
	- Maquinaria y equipo industrial	4	Por la entrega de otros bienes en concesión.
	- Maquinaria y equipo de construcción	5	Por el reconocimiento inicial de las diferencias negativas tanto de existencias como de valores derivadas de la conciliación física-contable de los bienes.
	- Sistemas de aire acondicionado, calefacción y de refrigeración industrial y comercial	6	Por el decremento del valor de los bienes derivado de la actualización por revaluación.
	- Equipo de comunicación y telecomunicación		
	- Equipo de generación eléctrica, aparatos y accesorios eléctricos		
	- Herramientas y maquinaria-herramienta		
	- Otros equipos		
3	Por el devengado de la adquisición de maquinaria, otros equipos y herramientas.	7	Por la baja de bienes derivado por pérdida, obsolescencia, deterioro, extravío, robo, siniestro, entre otros.
4	Por la aplicación de anticipos a proveedores.		
5	Por la Incorporación de maquinaria, otros equipos y herramientas al Patrimonio al momento de hacer uso de la cláusula de la opción de compra del contrato de Arrendamiento Financiero.	8	Al cierre de libros por el saldo deudor de la cuenta.
6	Por la conclusión del contrato de comodato.		
7	Por la conclusión del contrato de concesión.		
8	Por el reconocimiento inicial de las diferencias positivas tanto de existencias como de valores derivadas de la conciliación física-contable de los bienes.		
9	Por el incremento del valor de los bienes derivado de la actualización por revaluación.		

SUBCUENTAS COMPRENDIDAS		PARTIDAS DEL COG RELACIONADAS	
1.2.4.6.1	Maquinaria y equipo agropecuario	561	Maquinaria y equipo agropecuario
1.2.4.6.2	Maquinaria y equipo industrial	562	Maquinaria y equipo industrial
1.2.4.6.3	Maquinaria y equipo de construcción	563	Maquinaria y equipo de construcción
1.2.4.6.4	Sistemas de aire acondicionado, calefacción y de refrigeración industrial y comercial	564	Sistemas de aire acondicionado, calefacción y de refrigeración industrial y comercial
1.2.4.6.5	Equipo de comunicación y telecomunicación	565	Equipo de comunicación y telecomunicación
1.2.4.6.6	Equipo de generación eléctrica, aparatos y accesorios eléctricos	566	Equipo de generación eléctrica, aparatos y accesorios eléctricos
1.2.4.6.7	Herramientas y máquinas-herramientas	567	Herramientas y máquinas-herramientas
1.2.4.6.9	Otros equipos	569	Otros equipos

SU SALDO REPRESENTA

El monto de toda clase de maquinaria y equipo no comprendidas en las cuentas anteriores, incluye refacciones y accesorios mayores correspondientes a estos activos.

OBSERVACIONES

Auxiliar por grupos homogéneos de bienes, de acuerdo al Clasificador por Objeto del Gasto, concepto 5600.

*Por el registro de anticipos presupuestarios

NUMERO	GENERO	GRUPO	RUBRO	NATURALEZA
1.2.4.7	Activo	Activo No Circulante	Bienes Muebles	Deudora
CUENTA	Colecciones, Obras de Arte y Objetos Valiosos			

No.	CARGO	No.	ABONO
1	A la apertura de libros por el saldo del ejercicio inmediato anterior.	1*	Por la reclasificación de anticipos a proveedores de colecciones, obras de arte y objetos valiosos.
2	Por el devengado de anticipos a proveedores por la adquisición de: - Bienes artísticos, culturales y científicos - Otros objetos de valor	2	Por el devengado de aprovechamientos patrimoniales por venta de colecciones, obras de arte y objetos valiosos a valor en libros, con pérdida o con utilidad.
3	Por el devengado de la adquisición de colecciones, obras de arte y objetos valiosos.	3	Por la entrega de otros bienes en comodato.
4	Por la aplicación de anticipos a proveedores.	4	Por la entrega de otros bienes en concesión.
5	Por la conclusión del contrato de comodato.	5	Por el reconocimiento inicial de las diferencias negativas tanto de existencias como de valores derivadas de la conciliación física-contable de los bienes.
6	Por la conclusión del contrato de concesión.	6	Por el decremento del valor de los bienes derivado de la actualización por revaluación.
7	Por el reconocimiento inicial de las diferencias positivas tanto de existencias como de valores derivadas de la conciliación física-contable de los bienes.	7	Por la baja de bienes derivado por pérdida, obsolescencia, deterioro, extravío, robo, siniestro, entre otros.
8	Por el incremento del valor de los bienes derivado de la actualización por revaluación.	8	Al cierre de libros por el saldo deudor de la cuenta.

SUBCUENTAS COMPRENDIDAS		PARTIDAS DEL COG RELACIONADAS	
1.2.4.7.1	Bienes artísticos, culturales y científicos	513	Bienes artísticos, culturales y científicos
1.2.4.7.2	Objetos de valor	514	Objetos de valor

SU SALDO REPRESENTA

El monto de bienes artísticos, obras de arte, objetos valiosos y otros elementos coleccionables, excepto los comprendidos y declarados en los artículos 33 y 34 de la Ley Federal sobre Monumentos y Zonas Arqueológicas, Artísticas e Históricas, o cualquier otro expresamente señalado como tal de acuerdo con las disposiciones legales aplicables.

OBSERVACIONES

Auxiliar por grupos homogéneos de bienes, de acuerdo al Clasificador por Objeto del Gasto, concepto 5100, partidas 513 y 514.

*Por el registro de anticipos presupuestarios

NUMERO	GENERO	GRUPO	RUBRO	NATURALEZA
1.2.5.1	Activo	Activo No Circulante	Activos Intangibles	Deudora
CUENTA	Software			

No.	CARGO	No.	ABONO
1	A la apertura de libros por el saldo del ejercicio inmediato anterior.	1*	Por la reclasificación de anticipos a proveedores de software.
2	Por el devengado de anticipos a proveedores por la adquisición de: - Paquetes - Programas - Otros intangibles análogos a paquetes y programas	2	Por el devengado de aprovechamientos patrimoniales por venta de software a valor en libros, con pérdida o con utilidad.
3	Por el devengado de la adquisición de software.	3	Por el reconocimiento inicial de las diferencias negativas tanto de existencias como de valores derivadas de la conciliación física-contable de los bienes.
4	Por la aplicación de anticipos a proveedores.	4	Por el decremento del valor de los bienes derivado de la actualización por revaluación.
5	Por la Incorporación del software al Patrimonio al momento de hacer uso de la cláusula de la opción de compra del contrato de Arrendamiento Financiero.	5	Por la baja de bienes derivado por pérdida, obsolescencia, deterioro, robo, siniestro, entre otros.
6	Por el reconocimiento inicial de las diferencias positivas tanto de existencias como de valores derivadas de la conciliación física-contable de los bienes.	6	Al cierre de libros por el saldo deudor de la cuenta.
7	Por el incremento del valor de los bienes derivado de la actualización por revaluación.		

SU SALDO REPRESENTA

El monto de paquetes y programas de informática para ser aplicados en los sistemas administrativos y operativos computarizados del ente público.

OBSERVACIONES

Auxiliar por tipo de software, de acuerdo al Clasificador por Objeto del Gasto, concepto 5900, partidas 591.

*Por el registro de anticipos presupuestarios

NUMERO	GENERO	GRUPO	RUBRO	NATURALEZA
1.2.5.2	Activo	Activo No Circulante	Activos Intangibles	Deudora
CUENTA	Patentes, Marcas y Derechos			

No.	CARGO	No.	ABONO
1	A la apertura de libros por el saldo del ejercicio inmediato anterior.	1*	Por la reclasificación de anticipos a proveedores por patentes, marcas y derechos.
2	Por el devengado de anticipos a proveedores por la adquisición de: - Patentes - Marcas - Derechos	2	Por el devengado de aprovechamientos patrimoniales por venta de patentes, marcas y derechos a valor en libros, con pérdida o con utilidad.
3	Por el devengado de la adquisición de patentes, marcas y derechos.	3	Por el reconocimiento inicial de las diferencias negativas tanto de existencias como de valores derivadas de la conciliación física-contable de los bienes.
4	Por la aplicación de anticipos a proveedores.	4	Por el decremento del valor de los bienes derivado de la actualización por revaluación.
5	Por el reconocimiento inicial de las diferencias positivas tanto de existencias como de valores derivadas de la conciliación física-contable de los bienes. 4	5	Por la baja de bienes derivado por pérdida, obsolescencia, deterioro, robo, siniestro, entre otros.
6	Por el incremento del valor de los bienes derivado de la actualización por revaluación.	6	Al cierre de libros por el saldo deudor de la cuenta.

SUBCUENTAS COMPRENDIDAS		PARTIDAS DEL COG RELACIONADAS	
1.2.5.2.1	Patentes	592	Patentes
1.2.5.2.2	Marcas	593	Marcas
1.2.5.2.3	Derechos	594	Derechos

SU SALDO REPRESENTA

El monto de patentes, marcas y derechos, para el desarrollo de las funciones del ente público.

OBSERVACIONES

Auxiliar por grupos homogéneos de bienes, de acuerdo al Clasificador por Objeto del Gasto, concepto 5900, partidas 592 a 594.

*Por el registro de anticipos presupuestarios

NUMERO	GENERO	GRUPO	RUBRO	NATURALEZA
1.2.5.4	Activo	Activo No Circulante	Activos Intangibles	Deudora
CUENTA	Licencias			

No.	CARGO	No.	ABONO
1	A la apertura de libros por el saldo del ejercicio inmediato anterior.	1*	Por la reclasificación de anticipos a proveedores por licencias.
2	Del devengado de anticipos a proveedores por la adquisición de: - Licencias informáticas e intelectuales - Licencias industriales, comerciales y otras	2	Por el devengado de aprovechamientos patrimoniales por venta de licencias a valor en libros, con pérdida o con utilidad.
3	Por el devengado de la adquisición de licencias.	3	Por el reconocimiento inicial de las diferencias negativas tanto de existencias como de valores derivadas de la conciliación física-contable de los bienes.
4	Por la aplicación de anticipos a proveedores.		
5	Por el reconocimiento inicial de las diferencias positivas tanto de existencias como de valores derivadas de la conciliación física-contable de los bienes.	4	Por el decremento del valor de los bienes derivado de la actualización por revaluación.
6	Por el incremento del valor de los bienes derivado de la actualización por revaluación.	5	Por la baja de bienes derivado por pérdida, obsolescencia, deterioro, robo, siniestro, entre otros.
		6	Al cierre de libros por el saldo deudor de la cuenta.

SUBCUENTAS COMPRENDIDAS		PARTIDAS DEL COG RELACIONADAS	
1.2.5.4.1	Licencias informáticas e intelectuales	597	Licencias informáticas e intelectuales
1.2.5.4.2	Licencias industriales, comerciales y otras	598	Licencias industriales, comerciales y otras

SU SALDO REPRESENTA
El monto de permisos informáticos e intelectuales así como permisos relacionados con negocios.

OBSERVACIONES
Auxiliar por grupos homogéneos de bienes, de acuerdo al Clasificador por Objeto del Gasto, concepto 5900, partidas 597 y 598.
*Por el registro de anticipos presupuestarios

NUMERO	GENERO	GRUPO	RUBRO	NATURALEZA
1.2.5.9	Activo	Activo No Circulante	Activos Intangibles	Deudora
CUENTA	Otros Activos Intangibles			

No.	CARGO	No.	ABONO
1	A la apertura de libros por el saldo del ejercicio inmediato anterior.	1*	Por la reclasificación de anticipos a proveedores por otros activos intangibles.
2	Por el devengado de anticipos a proveedores por la adquisición de otros activos intangibles.	2	Por el devengado de aprovechamientos patrimoniales por venta de otros activos intangibles a valor en libros, con pérdida o con utilidad.
3	Por el devengado de la adquisición de otros activos intangibles.		
4	Por la aplicación de anticipos a proveedores.	3	Por el reconocimiento inicial de las diferencias negativas tanto de existencias como de valores derivadas de la conciliación física-contable de los bienes.
5	Por el reconocimiento inicial de las diferencias positivas tanto de existencias como de valores derivadas de la conciliación física-contable de los bienes.	4	Por el decremento del valor de los bienes derivado de la actualización por revaluación.
6	Por el incremento del valor de los bienes derivado de la actualización por revaluación.	5	Por la baja de bienes derivado por pérdida, obsolescencia, deterioro, robo, siniestro, entre otros.
		6	Al cierre de libros por el saldo deudor de la cuenta.

SU SALDO REPRESENTA

El monto de derechos por el uso de activos de la propiedad industrial, comercial, intelectual y otros, no incluidos en las cuentas anteriores.

OBSERVACIONES

Auxiliar por grupos homogéneos de bienes, de acuerdo al Clasificador por Objeto del Gasto, concepto 5900, partidas 599.

*Por el registro de anticipos presupuestarios

NUMERO	GENERO	GRUPO	RUBRO	NATURALEZA
1.2.6.1	Activo	Activo No Circulante	Depreciación, Deterioro y Amortización Acumulada de Bienes	Acreedora
CUENTA	Depreciación Acumulada de Bienes Inmuebles			

No.	CARGO	No.	ABONO
1	Por la baja de la depreciación por venta de bienes inmuebles a valor en libros, con pérdida o con utilidad (aprovechamientos patrimoniales).	1	A la apertura de libros por el saldo del ejercicio inmediato anterior.
2	Al cierre de libros por el saldo acreedor de la cuenta.	2	Por la depreciación de bienes inmuebles.

SU SALDO REPRESENTA

El monto acumulado de la depreciación de bienes inmuebles, de acuerdo a los lineamientos que emita el CONAC. Integra los montos acumulados de ejercicios fiscales anteriores.

OBSERVACIONES

Se llevará auxiliar por tipo de inmueble.

NUMERO	GENERO	GRUPO	RUBRO	NATURALEZA
1.2.6.3	Activo	Activo No Circulante	Depreciación, Deterioro y Amortización Acumulada de Bienes	Acreedora
CUENTA	Depreciación Acumulada de Bienes Muebles			

No.	CARGO	No.	ABONO
1	Por la baja de la depreciación por venta de bienes muebles a valor en libros, con pérdida o con utilidad (aprovechamientos patrimoniales).	1	A la apertura de libros por el saldo del ejercicio inmediato anterior.
2	Al cierre de libros por el saldo acreedor de la cuenta.	2	Por la depreciación de bienes muebles.

SU SALDO REPRESENTA

El monto acumulado de la depreciación de bienes muebles, de acuerdo a los lineamientos que emita el CONAC. Integra los montos acumulados de ejercicios fiscales anteriores.

OBSERVACIONES

Se llevará auxiliar por tipo de bien.

200

NUMERO	GENERO	GRUPO	RUBRO	NATURALEZA
1.2.6.4	Activo	Activo No Circulante	Depreciación, Deterioro y Amortización Acumulada de Bienes	Acreedora
CUENTA	Deterioro Acumulado de Bienes			

No.	CARGO	No.	ABONO
1	Por la baja de deterioro.	1	A la apertura de libros por el saldo del ejercicio inmediato anterior.
2	Por la reversión de una pérdida por deterioro de los bienes.	2	Por el deterioro determinado
3	Al cierre de libros por el saldo acreedor de la cuenta		

SU SALDO REPRESENTA

El monto acumulado de la pérdida en los beneficios económicos o en el potencial de servicio futuros de los bienes muebles (incluye activos biológicos), inmuebles, infraestructura e intangibles. Integra los montos acumulados de ejercicios fiscales anteriores.

OBSERVACIONES

Se llevará auxiliar por tipo de activo biológico.

NUMERO	GENERO	GRUPO	RUBRO	NATURALEZA
1.2.6.5	Activo	Activo No Circulante	Depreciación, Deterioro y Amortización Acumulada de Bienes	Acreedora
CUENTA	Amortización Acumulada de Activos Intangibles			

No.	CARGO	No.	ABONO
1	Por la baja de la amortización por venta de activos intangibles a valor en libros, con pérdida o con utilidad (aprovechamientos patrimoniales).	1	A la apertura de libros por el saldo del ejercicio inmediato anterior.
2	Al cierre de libros por el saldo acreedor de la cuenta.	2	Por la amortización de activos intangibles.

SU SALDO REPRESENTA

El monto acumulado de la amortización de activos intangibles de acuerdo con los lineamientos que emita el CONAC. Integra los montos acumulados de ejercicios fiscales anteriores.

OBSERVACIONES

Se llevará auxiliar por tipo de bien.

NUMERO	GENERO	GRUPO	RUBRO	NATURALEZA
1.2.7.1	Activo	Activo No Circulante	Activos Diferidos	Deudora
CUENTA	Estudios, Formulación y Evaluación de Proyectos			

No.	CARGO	No.	ABONO
1	A la apertura de libros por el saldo del ejercicio inmediato anterior.	1	Por la aplicación de anticipos a contratistas por estudios, formulación y evaluación de proyectos
2	Por los estudios, formulación y evaluación de proyectos de obras públicas en bienes de dominio público.	2	De la capitalización de estudios, formulación y evaluación de proyectos en obras públicas por administración en bienes de dominio público con tipo de gasto de capital.
3	Por los estudios, formulación y evaluación de proyectos de obras públicas en bienes propios.	3	De la capitalización de estudios, formulación y evaluación de proyectos en obras públicas por administración en bienes propios con tipo de gasto de capital.
4	Por el devengado de anticipos a contratistas por estudios, formulación y evaluación de proyectos.	4	De la capitalización de construcciones en proceso de bienes propios.
		5	Al cierre de libros por el saldo deudor de la cuenta.

SU SALDO REPRESENTA

El monto de los estudios, formulación y evaluación de proyectos productivos no incluidos en las cuentas anteriores.

OBSERVACIONES

NUMERO	GENERO	GRUPO	RUBRO	NATURALEZA
1.2.7.2	Activo	Activo No Circulante	Activos Diferidos	Deudora
CUENTA	Derechos sobre Bienes en Régimen de Arrendamiento Financiero			
No.	CARGO		No.	ABONO
1	A la apertura de libros por el saldo del ejercicio inmediato anterior.		1	Por el pago por la amortización del capital del Arrendamiento Financiero antes de su exigibilidad.
2	Por el arrendamiento financiero a la firma del contrato.		2	Por la disminución sobre los derechos e intereses diferidos del arrendamiento financiero
			3	Al cierre de libros por el saldo deudor de la cuenta.
SU SALDO REPRESENTA				
El monto de los contratos por virtud de los cuales se obtiene el uso o goce temporal de bienes tangibles con opción a compra.				
OBSERVACIONES				
Auxiliar por grupo tipo de bien.				

NUMERO	GENERO	GRUPO	RUBRO	NATURALEZA
1.2.7.3	Activo	Activo No Circulante	Activo Diferido	Deudora
CUENTA	Gastos Pagados por Adelantado a Largo Plazo			

No.	CARGO	No.	ABONO
1	A la apertura de libros por el saldo del ejercicio inmediato anterior.	1	Por la amortización de los gastos pagados por anticipados antes de su exigibilidad.
2	Por los gastos pagados por anticipados.	2	Por el traspaso de la porción de deudores diversos de largo plazo a corto plazo.
		3	Al cierre de libros por el saldo deudor de la cuenta.

SU SALDO REPRESENTA

El monto de los gastos pagados por adelantado, con vencimiento mayor a doce meses.

OBSERVACIONES

Auxiliar por tipo de gasto.

NUMERO	GENERO	GRUPO	RUBRO	NATURALEZA
1.2.7.4	Activo	Activo No Circulante	Activos Diferidos	Deudora
CUENTA	Anticipos a Largo Plazo			

206

No.	CARGO	No.	ABONO
1	A la apertura de libros por el saldo del ejercicio inmediato anterior.	1	Por la aplicación del anticipo a proveedores antes de su Exigibilidad por:
2	Por los anticipos a proveedores de:		- Adquisición de bienes y contratación de servicios
	- Adquisición de bienes inmuebles y muebles		- Adquisición de bienes inmuebles y muebles
	- Adquisición de bienes intangibles		- Adquisición de bienes intangibles
3	Por los anticipos de anticipos a contratistas de obras públicas en bienes de dominio público y bienes propios.	2	Por la aplicación de anticipos a contratistas antes de su exigibilidad.
4	Por la reclasificación de anticipos a proveedores de:	3	Por el traspaso de la porción de anticipos de largo plazo A corto plazo.
	- Adquisición de bienes y contratación de servicios	4	Al cierre de libros por el saldo deudor de la cuenta.
	- Adquisición de bienes inmuebles y muebles		
	- Adquisición de bienes intangibles		
5	Por la reclasificación de anticipos a contratistas de obras públicas en bienes de dominio público y bienes propios.		

SU SALDO REPRESENTA

Los anticipos entregados, previo a la recepción parcial o total de bienes o prestación de servicios, que serán exigibles en un plazo mayor a doce meses.

OBSERVACIONES

Auxiliar por grupo homogéneos de anticipos a largo plazo.

NUMERO	GENERO	GRUPO	RUBRO	NATURALEZA
1.2.7.9	Activo	Activo No Circulante	Activos Diferidos	Deudora
CUENTA	Otros Activos Diferidos			

208

No.	CARGO	No.	ABONO
1	A la apertura de libros por el saldo del ejercicio inmediato anterior.	1	Por el traspaso de la porción de otros activos diferidos de largo plazo a corto plazo.
2	Por los otros activos diferidos.	2	Al cierre de libros por el saldo deudor de la cuenta.

SU SALDO REPRESENTA

El monto de otros bienes y derechos; a favor del ente público, cuyo beneficio se recibirá, en un período mayor a doce meses, no incluidos en las cuentas anteriores.

OBSERVACIONES

NUMERO	GENERO	GRUPO	RUBRO	NATURALEZA
1.2.8.1	Activo	Activo No Circulante	Estimación por Pérdida o Deterioro de Activos no Circulantes	Acreedora
CUENTA	Estimaciones por Pérdida de Cuentas incobrables de Documentos por Cobrar a Largo Plazo			
No.	CARGO		No.	ABONO
1	Por la disminución de la estimación para cuentas consideradas como incobrables de documentos por cobrar a largo plazo dentro del ejercicio.		1	A la apertura de libros por el saldo del ejercicio inmediato anterior.
2	Por la aplicación de la estimación por cancelación de las cuentas por cobrar a largo plazo, por considerarse irrecuperables o incosteables y cancelación del pasivo asociado		2	Por la creación o incremento de la estimación para cuentas incobrables de documentos por cobrar a largo plazo.
3	Al cierre de libros por el saldo acreedor de la cuenta			
SU SALDO REPRESENTA				
El monto acumulado de la estimación que se establece anualmente por concepto de pérdidas crediticias esperadas de las cuentas incobrables de documentos por cobrar a largo plazo, emitidos en un plazo mayor a doce meses.				
OBSERVACIONES				
Auxiliar por tipo de inversión.				

NUMERO	GENERO	GRUPO	RUBRO	NATURALEZA
1.2.8.2	Activo	Activo No Circulante	Estimación por Pérdidas o Deterioro de Activos no Circulantes	Acreedora
CUENTA	Estimaciones por Pérdida de Cuentas incobrables de Deudores Diversos por Cobrar a Largo Plazo			
No.	CARGO		No.	ABONO
1	Por la disminución de la estimación para cuentas consideradas como incobrables de deudores diversos por cobrar a largo plazo dentro del ejercicio.		1	A la apertura de libros por el saldo del ejercicio inmediato anterior.
2	Por la aplicación de la estimación por cancelación de deudores diversos por cobrar a largo plazo, por considerarse irre recuperables.		2	Por la creación o incremento de la estimación para deudores diversos por cobrar a largo plazo.
3	Al cierre de libros por el saldo acreedor de la cuenta.			
SU SALDO REPRESENTA				
El monto acumulado de la estimación que se establece anualmente por concepto de pérdidas esperadas de las cuentas incobrables de deudores diversos a largo plazo, emitidos en un plazo mayor a doce meses.				
OBSERVACIONES				
Auxiliar por cuenta incobrable.				

NUMERO	GENERO	GRUPO	RUBRO	NATURALEZA
1.2.8.3	Activo	Activo No Circulante	Estimación por Pérdidas o Deterioro de Activos no Circulantes	Acreedora
CUENTA	Estimaciones por Pérdida de Cuentas Incobrables de Ingresos por Cobrar a Largo Plazo			
No.	CARGO		No.	ABONO
1	Por la disminución de la estimación para cuentas consideradas como incobrables de ingresos por cobrar a largo plazo dentro del ejercicio.		1	A la apertura de libros por el saldo del ejercicio inmediato anterior.
2	Por la aplicación de la estimación por cancelación de ingresos por cobrar a largo plazo, por considerarse irrecuperables.		2	Por la creación o incremento de la estimación por pérdidas para ingresos por cobrar a largo plazo.
3	Al cierre de libros por el saldo acreedor de la cuenta.			
SU SALDO REPRESENTA				
El monto acumulado de la estimación que se establece anualmente por concepto de pérdidas crediticias esperadas de las cuentas incobrables de ingresos por recuperar a largo plazo, emitidos en un plazo mayor a doce meses.				
OBSERVACIONES				
Auxiliar por deudor.				

NUMERO	GENERO	GRUPO	RUBRO	NATURALEZA
1.2.8.4	Activo	Activo No Circulante	Estimación por Pérdidas o Deterioro de Activos no Circulantes	Acreedora
CUENTA	Estimaciones por Pérdida de Cuentas Incobrables de Préstamos Otorgados a Largo Plazo			
No.	CARGO		No.	ABONO
1	Por la disminución de la estimación para cuentas consideradas como incobrables de préstamos otorgados a largo plazo dentro del ejercicio.		1	A la apertura de libros por el saldo del ejercicio inmediato anterior.
2	Por la aplicación de la estimación por cancelación de préstamos otorgados a largo plazo, por considerarse irrecuperables.		2	Por la creación o incremento de la estimación por pérdidas de cuentas consideradas como incobrables de préstamos otorgados a largo plazo.
3	Al cierre de libros por el saldo acreedor de la cuenta.			
SU SALDO REPRESENTA				
El monto acumulado de la estimación que se establece anualmente por concepto de pérdidas esperadas de las cuentas incobrables por préstamos otorgados a largo plazo, emitido en un plazo mayor a doce meses.				
OBSERVACIONES				
Auxiliar por tipo de ingreso.				

NUMERO	GENERO	GRUPO	RUBRO	NATURALEZA
1.2.8.9	Activo	Activo No Circulante	Estimación por Pérdidas o Deterioro de Activos no Circulantes	Acreedora
CUENTA	Estimaciones por Pérdida de Otras Cuentas Incobrables a Largo Plazo			

No.	CARGO	No.	ABONO
1	Por la disminución de la estimación para cuentas consideradas como incobrables de otras cuentas a largo plazo dentro del ejercicio.	1	A la apertura de libros por el saldo del ejercicio inmediato anterior.
2	Por la aplicación de la estimación por cancelación de otras cuentas a largo plazo, por considerarse irre recuperables.	2	Por la creación o incremento de la estimación por pérdidas de cuentas consideradas como incobrables de otras cuentas a largo plazo.
3	Al cierre de libros por el saldo acreedor de la cuenta.		

SU SALDO REPRESENTA

El monto acumulado de la estimación que se establece anualmente por concepto de pérdidas esperadas de otras cuentas incobrables a largo plazo, emitido en un plazo mayor a doce meses.

OBSERVACIONES

Auxiliar por derecho a recibir.

NUMERO	GENERO	GRUPO	RUBRO	NATURALEZA
1.2.9.1	Activo	Activo No Circulante	Otros Activos no Circulantes	Deudora
CUENTA	Bienes en Concesión			

No.	CARGO	No.	ABONO
1	A la apertura de libros por el saldo del ejercicio inmediato anterior.	1	Por la conclusión del contrato de concesión.
2	Por la entrega de bienes en concesión.	2	Al cierre de libros por el saldo deudor de la cuenta.
SU SALDO REPRESENTA			
Los bienes propiedad del ente público, otorgados en concesión.			

OBSERVACIONES

Auxiliar por concesión.

NUMERO	GENERO	GRUPO	RUBRO	NATURALEZA
1.2.9.2	Activo	Activo No Circulante	Otros Activos no Circulantes	Deudora
CUENTA	Bienes en Arrendamiento Financiero			

No.	CARGO	No.	ABONO
1	A la apertura de libros por el saldo del ejercicio inmediato anterior.	1	Por la Incorporación del bien al Patrimonio al momento de hacer uso de la cláusula de la opción de compra del contrato de Arrendamiento Financiero.
2	Por la incorporación al Activo de la porción correspondiente.	2	Al cierre de libros por el saldo deudor de la cuenta.

SU SALDO REPRESENTA

Los bienes en arrendamiento financiero en virtud del cual se tiene el uso o goce temporal con opción a compra.

OBSERVACIONES

Auxiliar por tipo de bien.

NUMERO	GENERO	GRUPO	RUBRO	NATURALEZA
1.2.9.3	Activo	Activo No Circulante	Otros Activos no Circulantes	Deudora
CUENTA	Bienes en Comodato			

No.	CARGO	No.	ABONO
1	A la apertura de libros por el saldo del ejercicio inmediato anterior.	1	Por la conclusión del contrato de comodato.
2	Por la entrega de bienes en comodato.	2	Al cierre de libros por el saldo deudor de la cuenta.

SU SALDO REPRESENTA

El monto de los bienes propiedad del ente público otorgados en comodato.

OBSERVACIONES

Auxiliar por tipo de bien.

NUMERO	GENERO	GRUPO	RUBRO	NATURALEZA
2.1.1.1	Pasivo	Pasivo Circulante	Cuentas por Pagar a Corto Plazo	Acreedora
CUENTA	Servicios Personales por Pagar a Corto Plazo			
No.	CARGO		No.	ABONO
1	Por el pago de los gastos por servicios personales (nómina, honorarios, otros servicios personales) de:		1	A la apertura de libros por el saldo del ejercicio inmediato anterior.
	<ul style="list-style-type: none"> - Remuneraciones de carácter permanente - Remuneraciones de carácter transitorio - Remuneraciones adicionales o especiales - Seguridad Social y Seguros - Prestaciones Sociales y económicas - Estímulos 		2	Por el devengado de los gastos por servicios personales (nómina, honorarios, otros servicios personales):
2	Por el pago por Cuotas y Aportaciones patronales.			<ul style="list-style-type: none"> - Remuneraciones de carácter permanente - Remuneraciones de carácter transitorio - Remuneraciones adicionales o especiales - Seguridad Social y Seguros - Prestaciones Sociales y económicas - Estímulos
3	Por el pago de los gastos por obras públicas en bienes de dominio público de administración con tipo de gasto de capital de:		3	Por el devengado por cuotas y aportaciones patronales.
	<ul style="list-style-type: none"> - Remuneraciones de carácter permanente - Remuneraciones de carácter transitorio - Remuneraciones adicionales o especiales - Seguridad Social y Seguros - Prestaciones Sociales y económicas - Estímulos 		4	Por el devengado de los gastos por obras públicas en bienes de dominio público por administración con tipo de gasto de capital por:
4	Por el pago de los gastos de obras públicas en bienes propios de la administración con tipo de gasto de capital de:			<ul style="list-style-type: none"> - Remuneraciones de carácter permanente - Remuneraciones de carácter transitorio - Remuneraciones adicionales o especiales - Seguridad Social y Seguros - Prestaciones Sociales y económicas - Estímulos
	<ul style="list-style-type: none"> - Remuneraciones de carácter permanente - Remuneraciones de carácter transitorio - Remuneraciones adicionales o especiales - Seguridad Social y Seguros - Prestaciones Sociales y económicas - Estímulos 		5	Por el devengado de los gastos por obras públicas en Bienes propios por administración con tipo de gasto de capital por:
5	Al cierre del ejercicio del saldo acreedor de esta cuenta.			<ul style="list-style-type: none"> - Remuneraciones de carácter permanente - Remuneraciones de carácter transitorio - Remuneraciones adicionales o especiales - Seguridad Social y Seguros - Prestaciones Sociales y económicas - Estímulos
SU SALDO REPRESENTA				
El monto de los adeudos por las remuneraciones del personal al servicio del ente público, de carácter permanente o transitorio, que deberá pagar en un plazo menor o igual a doce meses.				
OBSERVACIONES				
Auxiliar por subcuenta conforme al Clasificador por Objeto del Gasto, Capítulo 1000.				

NUMERO	GENERO	GRUPO	RUBRO	NATURALEZA
2.1.1.2	Pasivo	Pasivo Circulante	Cuentas por Pagar a Corto Plazo	Acreedora
CUENTA	Proveedores por Pagar a Corto Plazo			
No.	CARGO		No.	ABONO
1	Por el registro de la devolución, descuentos o rebajas de bienes de consumo y prestación de servicios no personales, sin registro en inventarios.		1	A la apertura de libros por el saldo del ejercicio inmediato anterior.
2	Por el pago de la adquisición de bienes y contratación de servicios de: - Materiales y Suministros - Servicios Generales		2	Por el devengado de la adquisición de bienes y contratación de servicios por: - Materiales y Suministros - Servicios Generales
3	Por el registro de la devolución de materiales y suministros antes del pago		3	Por el devengado de la adquisición de bienes inmuebles, muebles e intangibles.
4	Por el pago de la adquisición de bienes en arrendamiento financiero.		4	Por el devengado de la adquisición de: - Bienes mediante contrato de arrendamiento financiero. - Bienes Inmuebles - Bienes Muebles - Bienes Intangibles
5	Por el pago de la adquisición de bienes inmuebles, muebles e intangibles.		5	Por el devengado de anticipos a proveedores por la adquisición de: - Materiales y Suministros - Servicios Generales - Bienes Inmuebles - Bienes Muebles - Bienes Intangibles
6	Por el pago de anticipos a proveedores de la adquisición de: - Materiales y Suministros - Servicios Generales - Bienes Inmuebles - Bienes Muebles - Bienes Intangibles			
7	Por el pago de la adquisición de bienes y contratación de servicios de los gastos por obras públicas en bienes de dominio público de la administración con tipo de gasto de capital.			
8	Por el pago de la adquisición de bienes y contratación de servicios de los gastos de obras públicas en bienes propios de la administración con tipo de gasto de capital.			
9	Por el pago por adquisición de materiales y suministros con nota de crédito.		6	Por el devengado por los derechos y bienes en arrendamiento financiero.
10	Al cierre del ejercicio del saldo acreedor de esta cuenta.		7	Por el devengado por la adquisición de bienes y contratación de servicios de los gastos por obras públicas en bienes de dominio público por administración con tipo de gasto de capital.
			8	Por el devengado por la adquisición de bienes y contratación de servicios de los gastos por obras públicas en bienes propios por administración con tipo de gasto de capital.
			9	Por el traspaso de la porción de proveedores por pagar de largo plazo a corto plazo.
SU SALDO REPRESENTA				
Los adeudos con proveedores derivados de operaciones del ente público, con vencimiento menor o igual a doce meses.				
OBSERVACIONES				
Auxiliar por subcuenta y proveedor.				

NUMERO	GENERO	GRUPO	RUBRO	NATURALEZA
2.1.1.3	Pasivo	Pasivo Circulante	Cuentas por Pagar a Corto Plazo	Acreedora
CUENTA	Contratistas por Obras Públicas por Pagar a Corto Plazo			
No.	CARGO		No.	ABONO
1	Por el pago de obras públicas en bienes de dominio público y propio.		1	A la apertura de libros por el saldo del ejercicio inmediato anterior.
2	Por el pago de anticipos a contratistas de obras públicas en bienes de dominio público y propios.		2	Por el devengado por obras públicas en bienes de dominio público y propio.
3	Por el pago de estudios, formulación y evaluación de proyectos de obras públicas en bienes de dominio público y propio.		3	Por el devengado de anticipos a contratistas de obras públicas en bienes de dominio público y propio.
4	Por el ajuste en las condiciones del contrato.		4	Por el devengado de los estudios, formulación y evaluación de proyectos de obras públicas en bienes de dominio público y propio.
5	Al cierre del ejercicio del saldo acreedor de esta cuenta.		5	Por el traspaso de la porción de contratistas por obras públicas por pagar de largo plazo a corto plazo.
SU SALDO REPRESENTA				
El monto de los adeudos con contratistas derivados de obras, proyectos productivos y acciones de fomento, en un plazo menor o igual a doce meses.				
OBSERVACIONES				
Auxiliar por subcuenta y contratista.				

NUMERO	GENERO	GRUPO	RUBRO	NATURALEZA
2.1.1.4	Pasivo	Pasivo Circulante	Cuentas por Pagar a Corto Plazo	Acreedora
CUENTA	Participaciones y Aportaciones por Pagar a Corto Plazo			

224

No.	CARGO	No.	ABONO
1	Por el pago de las Participaciones.	1	A la apertura en libros por el saldo del ejercicio inmediato anterior.
2	Por el pago de las Aportaciones.	2	Por el devengado de las Participaciones.
3	Por el pago de los Convenios.	3	Por el devengado de las Aportaciones.
4	Al cierre del ejercicio del saldo acreedor de esta cuenta.	4	Por el devengado de los Convenios.

SU SALDO REPRESENTA

El monto de los adeudos para cubrir las participaciones y aportaciones a las Entidades Federativas y los Municipios.

OBSERVACIONES

Auxiliar por subcuenta.

NUMERO	GENERO	GRUPO	RUBRO	NATURALEZA
2.1.1.5	Pasivo	Pasivo Circulante	Cuentas por Pagar a Corto Plazo	Acreedora
CUENTA	Transferencias Otorgadas por Pagar a Corto Plazo			

No.	CARGO	No.	ABONO
1	Por el pago de transferencias internas y asignaciones otorgadas al sector público.	1	A la apertura en libros por el saldo del ejercicio inmediato anterior.
2	Por el pago de las transferencias al resto del sector público.	2	Por el devengado por transferencias internas y asignaciones otorgadas al sector público.
3	Por el pago de fideicomisos, mandatos y contratos análogos.	3	Por el devengado de las transferencias al resto del sector público.
4	Por el pago de la seguridad social.	4	Por el devengado de fideicomisos, mandatos y contratos análogos.
5	Por el pago de transferencias al exterior.	5	Por el devengado de la seguridad social.
6	Por el pago de subsidios y subvenciones.	6	Por el devengado de transferencias al exterior.
7	Por el pago de ayudas sociales.	7	Por el devengado de subsidios y subvenciones.
8	Por el pago de pensiones, jubilaciones y otros.	8	Por el devengado de ayudas sociales.
9	Por el pago de Donativos.	9	Por el devengado de pensiones, jubilaciones y otros.
10	Al cierre del saldo acreedor de esta cuenta.	10	Por el devengado de Donativos.

SU SALDO REPRESENTA

El monto de los adeudos destinados en forma directa o indirecta al sector público, privado y externo.

OBSERVACIONES

Auxiliar por subcuenta.

NUMERO	GENERO	GRUPO	RUBRO	NATURALEZA
2.1.1.7	Pasivo	Pasivo Circulante	Cuentas por Pagar a Corto Plazo	Acreedora
CUENTA	Retenciones y Contribuciones por Pagar a Corto Plazo			

No.	CARGO	No.	ABONO
1	Por la autorización y el pago de la devolución de los ingresos por venta de bienes y prestación de servicios.	1	A la apertura de libros por el saldo del ejercicio inmediato Anterior.
2	Por el pago de las retenciones a terceros.	2	Por el Impuesto al Valor Agregado al realizarse la venta de bienes y prestación de servicios.
3	Por el pago de retenciones obrero/patronales.	3	Por las retenciones devengadas de las retenciones a terceros.
4	Por el pago de las retenciones de obras públicas en Bienes de dominio público y propio.	4	Por las retenciones de cuotas obrero/patronales.
5	Por el pago de retenciones de estudios, formulación y evaluación de proyectos en obras públicas en bienes de Dominio público y propio.	5	Por las retenciones por obras públicas en bienes de dominio público y propio.
6	Por el pago de impuestos y derechos.	6	Por las retenciones por estudios, formulación y evaluación De proyectos en obras públicas en bienes de dominio público y propio.
7	Por el pago de impuestos y derechos de importación.	7	Por el devengado de impuestos y derechos.
8	Por el pago de otras retenciones y contribuciones.	8	Por el devengado de impuestos y derechos de importación.
9	Al cierre del ejercicio del saldo acreedor de esta cuenta.	9	Por el devengado de otras retenciones y contribuciones.

SU SALDO REPRESENTA

El monto de las retenciones efectuadas a contratistas y a proveedores de bienes y servicios, las retenciones sobre las remuneraciones realizadas al personal, así como las contribuciones por pagar, entre otras, cuya liquidación se prevé realizar en un plazo menor o igual a doce meses.

OBSERVACIONES

Auxiliar por tipo de contribución.

NUMERO	GENERO	GRUPO	RUBRO	NATURALEZA
2.1.1.9	Pasivo	Pasivo Circulante	Cuentas por Pagar a Corto Plazo	Acreedora
CUENTA	Otras Cuentas por Pagar a Corto Plazo			

No.	CARGO	No.	ABONO
1	Por el uso del fondo rotatorio o revolvente.	1	A la apertura de libros por el saldo del ejercicio inmediato anterior.
2	Por el pago del reintegro a la Tesorería de ingresos, en términos de las disposiciones aplicables de: - Intereses generados en las cuentas bancarias productivas de los entes públicos. - Aportaciones - Convenios - Fondos Distintos de Aportaciones - Transferencias y Asignaciones - Subsidios y Subvenciones - Pensiones y Jubilaciones	2	Por la autorización del reintegro a la Tesorería de ingresos, en términos de las disposiciones aplicables de: - Intereses generados en las cuentas bancarias productivas de los entes públicos. - Aportaciones - Convenios - Fondos Distintos de Aportaciones - Transferencias y Asignaciones - Subsidios y Subvenciones - Pensiones y Jubilaciones
3	Por el pago de los intereses de arrendamiento financiero.		
4	Por el reintegro de los recursos para la cancelación del fondo revolvente o rotatorio.	3	Por el devengado de los intereses sobre arrendamiento financiero.
5	Por el pago de otros gastos.	4	Por el ingreso de los fondos rotatorios o revolvente.
6	Por el pago de los préstamos otorgados.	5	Por el devengado de otros gastos.
7	Por el pago por la amortización por avales y garantías por el ente público, incumplidas por el deudor principal.	6	Por el devengado de los préstamos otorgados.
8	Por el pago por la contratación o incremento de inversiones financieras.	7	Por el devengado de la amortización y/o los costos financieros a pagar por el ente público, por avales y garantías de deudas incumplidas por el deudor principal.
9	Por el pago de participaciones y aportaciones de capital.	8	Por el devengado por la contratación o incremento de inversiones financieras.
10	Al cierre del ejercicio del saldo acreedor de esta cuenta.	9	Por el cobro de las inversiones financieras y sus intereses
		10	Por el devengado de participaciones y aportaciones de capital.

SU SALDO REPRESENTA

El monto de los adeudos del ente público, que deberá pagar en un plazo menor o igual a doce meses, no incluidas en las cuentas anteriores.

OBSERVACIONES

Auxiliar por subcuenta y proveedor o contratista.

NUMERO	GENERO	GRUPO	RUBRO	NATURALEZA
2.1.2.1	Pasivo	Pasivo Circulante	Documentos por Pagar a Corto Plazo	Acreedora
CUENTA	Documentos Comerciales por Pagar a Corto Plazo			

No.	CARGO	No.	ABONO
1	Por el pago de la adquisición de bienes y contratos de servicios.	1	A la apertura de libros por el saldo del ejercicio inmediato anterior.
2	Por el pago de la adquisición de bienes inmuebles, muebles e intangibles.	2	Por el traspaso de la porción de documentos comerciales por pagar a largo plazo a corto plazo.
3	Por el pago de otros servicios generales mediante contrato documentado.	3	Por el devengado de la adquisición de bienes y contratos de servicios.
4	Al cierre del ejercicio del saldo acreedor de esta cuenta.	4	Por el devengado de la adquisición de bienes inmuebles, muebles e intangibles.
		5	Por el devengado de otros servicios generales mediante contrato documentado.

SU SALDO REPRESENTA

El monto de los adeudos documentados derivados de operaciones del ente público con vencimiento menor o igual a doce meses.

OBSERVACIONES

Auxiliar por proveedor.

NUMERO	GENERO	GRUPO	RUBRO	NATURALEZA
2.1.2.2	Pasivo	Pasivo Circulante	Documentos por Pagar a Corto Plazo	Acreedora
CUENTA	Documentos con Contratistas por Obras Públicas por Pagar a Corto Plazo			

No.	CARGO	No.	ABONO
1	Por el pago de los estudios, formulación y evaluación de proyectos de obra pública en bienes de dominio público y propio.	1	A la apertura de libros por el saldo del ejercicio inmediato anterior.
2	Por el pago de obras públicas en bienes de dominio público y propio.	2	Por el devengado de los estudios, formulación y evaluación de proyectos de obras públicas en bienes de dominio público y propio.
3	Por el ajuste en las condiciones del contrato.	3	Por el devengado de obras públicas en bienes de dominio público y propio.
4	Al cierre del ejercicio del saldo acreedor de esta cuenta.	4	Por el traspaso de la porción de documentos con contratistas por obras públicas por pagar a largo plazo a corto plazo.

SU SALDO REPRESENTA

El monto de los adeudos documentados con contratistas derivados de obra, proyectos productivos y acciones de fomento, en un plazo menor o igual a doce meses.

OBSERVACIONES

Auxiliar por contratista.

NUMERO	GENERO	GRUPO	RUBRO	NATURALEZA
2.1.2.9	Pasivo	Pasivo Circulante	Documentos por Pagar a Corto Plazo	Acreedora
CUENTA	Otros Documentos por Pagar a Corto Plazo			

No.	CARGO	No.	ABONO
1	Por el pago de servicios generales, no contemplado en las cuentas anteriores.	1	A la apertura de libros por el saldo del ejercicio inmediato anterior.
2	Al cierre del ejercicio del saldo acreedor de esta cuenta.	2	Por el devengado por servicios generales mediante contrato documentado, no contemplado en las cuentas anteriores.
		3	Por el traspaso de la porción de otros documentos por pagar a largo plazo a corto plazo.

SU SALDO REPRESENTA

El monto de los adeudos documentados que deberá pagar, en un plazo menor o igual a doce meses, no incluidos en las cuentas anteriores.

OBSERVACIONES

Auxiliar por proveedor o contratista.

NUMERO	GENERO	GRUPO	RUBRO	NATURALEZA
2.1.3.3	Pasivo	Pasivo Circulante	Porción a Corto Plazo de la Deuda Pública a Largo Plazo	Acreedora
CUENTA	Porción a Corto Plazo de Arrendamiento Financiero			
No.	CARGO		No.	ABONO
1	Por el registro del pago del arrendamiento financiero.		1	A la apertura de libros por el saldo del ejercicio inmediato anterior.
2	Por el registro del pago de la amortización de capital y los intereses de arrendamiento financiero.		2	Por el traspaso de la porción de largo plazo a corto plazo por arrendamiento financiero.
3	Por la disminución sobre los derechos e intereses diferidos del arrendamiento financiero.		3	Por el devengado por la amortización del capital y los intereses del arrendamiento financiero.
4	Al cierre del ejercicio del saldo acreedor de esta cuenta.			
SU SALDO REPRESENTA				
El monto los adeudos por amortización del arrendamiento financiero, que deberá pagar en un plazo menor o igual a doce meses.				
OBSERVACIONES				
Auxiliar por contrato de arrendamiento financiero.				

NUMERO	GENERO	GRUPO	RUBRO	NATURALEZA
2.1.5.1	Pasivo	Pasivo Circulante	Pasivos Diferidos a Corto Plazo	Acreedora
CUENTA	Ingresos Cobrados por Adelantado a Corto Plazo			

236

No.	CARGO	No.	ABONO
1	Por la compensación total o parcial del ingreso recibido anticipadamente contra el ingreso devengado.	1	A la apertura de libros por el saldo del ejercicio inmediato anterior.
2	Por la devolución total o parcial del ingreso recibido anticipadamente contra el ingreso devengado.	2	Por el cobro de los pasivos diferidos.
3	Al cierre del ejercicio del saldo acreedor de esta cuenta.		

SU SALDO REPRESENTA

El monto de las obligaciones por ingresos cobrados por adelantado que se reconocerán en un plazo menor o igual a doce meses.

OBSERVACIONES

Auxiliar por Rubro de Ingreso conforme al Clasificador por Rubros de Ingreso.

NUMERO	GENERO	GRUPO	RUBRO	NATURALEZA
2.1.5.9	Pasivo	Pasivo Circulante	Pasivos Diferidos a Corto Plazo	Acreedora
CUENTA	Otros Pasivos Diferidos a Corto Plazo			

No.	CARGO	No.	ABONO
1	Por el pago parcial o total de otros ingresos percibidos anticipadamente contra los devengados.	1	A la apertura de libros por el saldo del ejercicio inmediato anterior.
2	Por la devolución total o parcial de otros ingresos percibidos anticipadamente contra los devengados.	2	Por el cobro de los pasivos diferidos por cualquier otro concepto no considerado en las cuentas anteriores.
3	Al cierre del ejercicio por el saldo acreedor de esta cuenta.	3	Por el traspaso de otros pasivos de largo plazo a corto plazo.

SU SALDO REPRESENTA

El monto de las obligaciones del ente público cuyo beneficio se recibió por anticipado y se reconocerá en un plazo menor o igual a doce meses, no incluidos en las cuentas anteriores.

OBSERVACIONES

Auxiliar por subcuenta.

NUMERO	GENERO	GRUPO	RUBRO	NATURALEZA
2.1.6.1	Pasivo	Pasivo Circulante	Fondos y Bienes de Terceros en Garantía y/o Administración a Corto Plazo	Acreedora
CUENTA	Fondos en Garantía a Corto Plazo			

No.	CARGO	No.	ABONO
1	Por el reintegro de los fondos en garantía.	1	A la apertura de libros por el saldo del ejercicio inmediato anterior.
2	Por los ingresos extraordinarios del vencimiento de los fondos en garantía.	2	Por los depósitos de fondos en garantía.
3	Al cierre del ejercicio del saldo acreedor de esta cuenta.	3	Por el traspaso de fondos en garantía de largo plazo a corto plazo.
SU SALDO REPRESENTA			
El monto de los fondos en garantía del cumplimiento de obligaciones contractuales o legales que, eventualmente, se tendrán que devolver a su titular en un plazo menor o igual a doce meses.			

OBSERVACIONES

Auxiliar por subcuenta.

NUMERO	GENERO	GRUPO	RUBRO	NATURALEZA
2.1.6.2	Pasivo	Pasivo Circulante	Fondos y Bienes de Terceros en Garantía y/o Administración a Corto Plazo	Acreedora
CUENTA	Fondos en Administración a Corto Plazo			

No.	CARGO	No.	ABONO
1	Por el reintegro de los fondos en administración.	1	A la apertura de libros por el saldo del ejercicio inmediato anterior.
2	Por los ingresos extraordinarios del vencimiento de los fondos en administración.	2	Por los depósitos de fondos en administración.
3	Al cierre del ejercicio del saldo acreedor de esta cuenta.	3	Por el traspaso de fondos en administración de largo plazo a corto plazo.

SU SALDO REPRESENTA

El monto de los fondos de terceros, recibidos para su administración que, eventualmente, se tendrá que devolver a su titular en un plazo menor o igual a doce meses.

OBSERVACIONES

Auxiliar por subcuenta.

NUMERO	GENERO	GRUPO	RUBRO	NATURALEZA
2.1.6.3	Pasivo	Pasivo Circulante	Fondos y Bienes de Terceros en Garantía y/o Administración a Corto Plazo	Acreedora
CUENTA	Fondos Contingentes a Corto Plazo			

No.	CARGO	No.	ABONO
1	Por el reintegro de los fondos contingentes.	1	A la apertura de libros por el saldo del ejercicio inmediato anterior.
2	Por los ingresos extraordinarios del vencimiento de los fondos contingentes.	2	Por los depósitos de fondos contingentes.
3	Al cierre del ejercicio del saldo acreedor de esta cuenta.	3	Por el traspaso de fondos contingentes de largo plazo a corto plazo.

SU SALDO REPRESENTA

Los montos de los fondos recibidos para su administración para cubrir necesidades fortuitas en un plazo menor o igual a doce meses.

OBSERVACIONES

Auxiliar por subcuenta.

NUMERO	GENERO	GRUPO	RUBRO	NATURALEZA
2.1.6.4	Pasivo	Pasivo Circulante	Fondos y Bienes de Terceros en Garantía y/o Administración a Corto Plazo	Acreedora
CUENTA	Fondos de Fideicomisos, Mandatos y Contratos Análogos a Corto Plazo			

No.	CARGO	No.	ABONO
1	Por el reintegro de los fondos de fideicomisos, mandatos y contratos análogos.	1	A la apertura de libros por el saldo del ejercicio inmediato anterior.
2	Por los ingresos extraordinarios del vencimiento de los fondos de fideicomisos, mandatos y contratos análogos.	2	Por los depósitos de fondos de fideicomisos, mandatos y contratos análogos.
3	Al cierre del ejercicio del saldo acreedor de esta cuenta.	3	Por el traspaso de fondos de fideicomisos, mandatos y contratos análogos de largo plazo a corto plazo.

SU SALDO REPRESENTA

El monto de los recursos por entregar a instituciones para su manejo de acuerdo a su fin con el que fue creado, en un plazo menor o igual a doce meses.

OBSERVACIONES

Auxiliar por subcuenta.

NUMERO	GENERO	GRUPO	RUBRO	NATURALEZA
2.1.6.5	Pasivo	Pasivo Circulante	Fondos y Bienes de Terceros en Garantía y/o Administración a Corto Plazo	Acreedora
CUENTA	Otros Fondos de Terceros en Garantía y/o Administración a Corto Plazo			

No.	CARGO	No.	ABONO
1	Por el reintegro de otros fondos de terceros en garantía y/o administración.	1	A la apertura de libros por el saldo del ejercicio inmediato anterior.
2	Por los ingresos extraordinarios del vencimiento de otros fondos de terceros en garantía y/o administración.	2	Por otros fondos de terceros en garantía y/o administración no contemplados en las cuentas anteriores.
3	Al cierre del ejercicio por el saldo acreedor de esta cuenta.	3	Por el traspaso de otros fondos de terceros en garantía y/o administración de largo plazo a corto plazo.

SU SALDO REPRESENTA

El monto de los fondos y bienes de propiedad de terceros, en garantía del cumplimiento de obligaciones contractuales o legales, o para su administración que eventualmente, se tendrán que devolver a su titular en un plazo menor o igual a doce meses, no incluidos en las cuentas anteriores.

OBSERVACIONES

Auxiliar por subcuenta.

NUMERO	GENERO	GRUPO	RUBRO	NATURALEZA
2.1.6.6	Pasivo	Pasivo Circulante	Fondos y Bienes de Terceros en Garantía y/o Administración a Corto Plazo	Acreedora
CUENTA	Valores y Bienes en Garantía a Corto Plazo			

No.	CARGO	No.	ABONO
1	Por la devolución de los valores y bienes en garantía.	1	A la apertura de libros por el saldo del ejercicio inmediato anterior.
2	Por la adjudicación de los valores y bienes por incumplimiento del contrato.	2	Por el reconocimiento de los valores y bienes en garantía que amparan obligaciones.
3	Al cierre del ejercicio del saldo acreedor de esta cuenta.	3	Por el traspaso de valores y bienes en garantía de largo plazo a corto plazo.

SU SALDO REPRESENTA

El monto de los valores y bienes en garantía del cumplimiento de obligaciones contractuales o legales que, eventualmente, se tendrán que devolver a su titular en un plazo menor o igual a doce meses.

OBSERVACIONES

Auxiliar por subcuenta.

NUMERO	GENERO	GRUPO	RUBRO	NATURALEZA
2.1.7.1	Pasivo	Pasivo Circulante	Provisiones a Corto Plazo	Acreedora
CUENTA	Provisión para Demandas y Juicios a Corto Plazo			

250

No.	CARGO	CARGO	No.	ABONO
1	Al cierre del ejercicio del saldo acreedor de esta cuenta.			A la apertura de libros por el saldo del ejercicio inmediato anterior.
De acuerdo a los lineamientos que emita el CONAC				
SU SALDO REPRESENTA				
El monto de las obligaciones a cargo del ente público, originadas por contingencias de demandas v juicios. cuya exactitud del valor depende de un hecho futuro v estas				
OBSERVACIONES				
Auxiliar por subcuenta.				

NUMERO	GENERO	GRUPO	RUBRO	NATURALEZA
2.1.7.2	Pasivo	Pasivo Circulante	Provisiones a Corto Plazo	Acreedora
CUENTA	Provisión para Contingencias a Corto Plazo			

252

No.	CARGO	No.	ABONO
1	Al cierre del ejercicio del saldo acreedor de esta cuenta.	1	A la apertura de libros por el saldo del ejercicio inmediato anterior.

- De acuerdo a los lineamientos que
- emita el CONAC

SU SALDO REPRESENTA

El monto de las obligaciones a cargo del ente público, originadas por contingencias, cuya exactitud del valor depende de un hecho futuro; estas obligaciones deben ser justificables y su medición monetaria debe ser confiable, en un plazo menor o igual a doce meses. De acuerdo a los lineamientos que emita el CONAC.

OBSERVACIONES

Auxiliar por subcuenta.

NUMERO	GENERO	GRUPO	RUBRO	NATURALEZA
2.1.7.9	Pasivo	Pasivo Circulante	Provisiones a Corto Plazo	Acreedora
CUENTA	Otras Provisiones a Corto Plazo			

254

No.	CARGO	No.	ABONO
1	Al cierre del ejercicio del saldo acreedor de esta cuenta.	1	A la apertura de libros por el saldo del ejercicio inmediato anterior.
De acuerdo a los lineamientos que emita el CONAC			
SU SALDO REPRESENTA			
El monto de las obligaciones a cargo del ente público, originadas en circunstancias ciertas, cuya exactitud del valor depende de un hecho futuro; estas obligaciones deben ser justificables y su medición monetaria debe ser confiable, en un plazo menor o igual a doce meses, no incluidas en las cuentas anteriores. De acuerdo a los lineamientos que emita el CONAC.			
OBSERVACIONES Auxiliar por subcuenta.			

NUMERO	GENERO	GRUPO	RUBRO	NATURALEZA
2.1.9.1	Pasivo	Pasivo Circulante	Otros Pasivos a Corto Plazo	Acreedora
CUENTA	Ingresos por Clasificar			

No.	CARGO	No.	ABONO
1	Por la clasificación de ingresos devengados, previamente recaudados, por concepto de: <ul style="list-style-type: none"> - Impuestos - Cuotas y Aportaciones de Seguridad Social - Contribuciones de Mejoras - Derechos - Productos - Aprovechamientos 	1	A la apertura de libros por el saldo del ejercicio inmediato anterior.
		2	Por los ingresos por clasificar de: <ul style="list-style-type: none"> - Impuestos - Cuotas y Aportaciones de Seguridad Social - Contribuciones de Mejoras - Derechos - Productos - Aprovechamientos
2	Al cierre del ejercicio del saldo acreedor de esta cuenta.		

SU SALDO REPRESENTA

El monto de los recursos depositados del ente público, pendientes de clasificar según los conceptos del Clasificador por Rubros de Ingresos.

OBSERVACIONES:

Auxiliar por subcuenta.

NUMERO	GENERO	GRUPO	RUBRO	NATURALEZA
2.1.9.9	Pasivo	Pasivo Circulante	Otros Pasivos a Corto Plazo	Acreedora
CUENTA	Otros Pasivos Circulantes			

256

No.	CARGO	No.	ABONO
1	Por el pago de otros pasivos no contemplados en las cuentas anteriores.	1	A la apertura de libros por el saldo del ejercicio inmediato anterior.
2	Al cierre del ejercicio del saldo acreedor de esta cuenta.	2	Por otros pasivos no contemplados en las cuentas anteriores.

SU SALDO REPRESENTA

El monto de los adeudos del ente público con terceros, no incluidos en las cuentas anteriores.

OBSERVACIONES:

Auxiliar por subcuenta.

NUMERO	GENERO	GRUPO	RUBRO	NATURALEZA
2.2.1.1	Pasivo	Pasivo No Circulante	Cuentas por Pagar a Largo Plazo	Acreedora
CUENTA	Proveedores por Pagar a Largo Plazo			

No.	CARGO	No.	ABONO
1	Por el registro de la devolución de bienes de consumo y prestación de servicios no personales, sin registro en inventarios.	1	A la apertura de libros por el saldo del ejercicio inmediato anterior.
2	Por el pago de la adquisición de bienes y contratación de servicios antes de su exigibilidad por: - Materiales y Suministros - Servicios Generales	2	Por el devengado de la adquisición de bienes y contratación de servicios por: - Materiales y Suministros - Servicios Generales
3	Por el registro de la devolución de materiales y suministros antes del pago.	3	Por el devengado de la adquisición de bienes inmuebles, muebles e intangibles.
4	Por el pago de la adquisición de bienes mediante contrato de arrendamiento financiero antes de su exigibilidad.	4	Por el devengado de la adquisición de: - Bienes mediante contrato de arrendamiento financiero. - Bienes Inmuebles - Bienes Muebles - Bienes Intangibles
5	Por el pago de la adquisición de bienes inmuebles, muebles e intangibles antes de su exigibilidad.	5	Por el devengado de anticipos a proveedores por la adquisición de: - Materiales y Suministros - Servicios Generales - Bienes Inmuebles - Bienes Muebles - Bienes Intangibles
6	Por el pago de anticipos a proveedores de la adquisición de: - Materiales y Suministros - Servicios Generales - Bienes Inmuebles - Bienes Muebles - Bienes Intangibles	6	Por el devengado por la adquisición de bienes y contratación de servicios de los gastos por obras públicas en bienes de dominio público por administración con tipo de gasto de capital.
7	Por el pago de la adquisición de bienes y contratación de servicios de los gastos por obras públicas en bienes de dominio público de la administración con tipo de gasto de capital.	7	Por el devengado por la adquisición de bienes y contratación de servicios de los gastos por obras públicas en bienes propios por administración con tipo de gasto de capital.
8	Por el pago por la adquisición de bienes y contratación de servicios de los gastos por obras públicas en bienes propios de la administración con tipo de gasto de capital.		
9	Por el traspaso de la porción de proveedores por pagar de largo plazo a corto plazo.		
10	Al cierre del ejercicio del saldo acreedor de esta cuenta.		

SU SALDO REPRESENTA

El monto de los adeudos con proveedores derivados de operaciones del ente público, con vencimiento mayor a doce meses.

OBSERVACIONES

Auxiliar por subcuenta.

NUMERO	GENERO	GRUPO	RUBRO	NATURALEZA
2.2.1.2	Pasivo	Pasivo No Circulante	Cuentas por Pagar a Largo Plazo	Acreedora
CUENTA	Contratistas por Obras Públicas por Pagar a Largo Plazo			

258

No.	CARGO	No.	ABONO
1	Por el pago de obras públicas en bienes de dominio público y propio antes de su exigibilidad.	1	A la apertura de libros por el saldo del ejercicio inmediato anterior.
2	Por el pago de anticipos a contratistas de obras públicas en bienes de dominio público y propios antes de su exigibilidad.	2	Por el devengado por obras públicas en bienes de dominio público y propio.
3	Por el pago de estudios, formulación y evaluación de proyectos de obras públicas en bienes de dominio público y propio antes de su exigibilidad.	3	Por el devengado de anticipos a contratistas de obras públicas en bienes de dominio público y propio y propio.
4	Por el traspaso de la porción de contratistas de obras públicas por pagar de largo plazo a corto plazo.		
5	Al cierre del ejercicio del saldo acreedor de esta cuenta.		

SU SALDO REPRESENTA

El monto de los adeudos con contratistas derivados de obras, proyectos productivos y acciones de fomento, en un plazo mayor a doce meses.

OBSERVACIONES

Auxiliar por subcuenta.

NUMERO	GENERO	GRUPO	RUBRO	NATURALEZA
2.2.2.2	Pasivo	Pasivo No Circulante	Documentos por Pagar a Largo Plazo	Acreedora
CUENTA	Documentos con Contratistas por Obras Públicas por Pagar a Largo Plazo			

260

No.	CARGO	No.	ABONO
1	Por el pago de los estudios, formulación y evaluación de proyectos de obra pública en bienes de dominio público y propio antes de su exigibilidad.	1	A la apertura de libros por el saldo del ejercicio inmediato anterior.
2	Por el pago de obras públicas en bienes de dominio público y propio antes de su exigibilidad.	2	Por el devengado de los estudios, formulación y evaluación de proyectos de obras públicas en bienes de dominio público y propio.
3	Por el traspaso de la porción de documentos con contratistas de obras públicas por pagar de largo plazo a corto plazo.	3	Por el devengado de obras públicas en bienes de dominio público y propio.
4	Al cierre del ejercicio del saldo acreedor de esta cuenta.		

SU SALDO REPRESENTA

El monto de los adeudos documentados con contratistas derivados de obras, proyectos productivos y acciones de fomento, en un plazo mayor a doce meses.

OBSERVACIONES

Auxiliar por subcuenta.

NUMERO	GENERO	GRUPO	RUBRO	NATURALEZA
2.2.2.9	Pasivo	Pasivo No Circulante	Documentos por Pagar a Largo Plazo	Acreedora
CUENTA	Otros Documentos por Pagar a Largo Plazo			

262

No.	CARGO	No.	ABONO
1	Por el pago de servicios generales, no contemplado en las cuentas anteriores antes de su exigibilidad.	1	A la apertura de libros por el saldo del ejercicio inmediato anterior.
2	Por el traspaso de la porción de otros documentos por pagar de largo plazo al corto plazo.	2	Por el devengado por servicios generales mediante contrato documentado, no contemplado en las cuentas anteriores.
3	Al cierre del ejercicio del saldo acreedor de esta cuenta.		
SU SALDO REPRESENTA			
El monto de los adeudos documentados que deberán pagar en un plazo mayor a doce meses, no incluidos en las cuentas anteriores.			

OBSERVACIONES

Auxiliar por subcuenta.

NUMERO	GENERO	GRUPO	RUBRO	NATURALEZA
2.2.3.5	Pasivo	Pasivo No Circulante	Deuda Pública a Largo Plazo	Acreedora
CUENTA	Arrendamiento Financiero por Pagar a Largo Plazo			

264

No.	CARGO	No.	ABONO
1	Por el traspaso de la porción del arrendamiento financiero de largo plazo a corto plazo.	1	A la apertura en libros por el saldo del ejercicio inmediato anterior.
2	Al cierre del ejercicio del saldo acreedor de esta cuenta.	2	Por el registro del arrendamiento financiero a la firma del contrato
SU SALDO REPRESENTA			
El monto de los adeudos por arrendamiento financiero que deberá pagar en un plazo mayor a doce meses.			

OBSERVACIONES

Auxiliar por Subcuenta.

NUMERO	GENERO	GRUPO	RUBRO	NATURALEZA
2.2.4.1	Pasivo	Pasivo No Circulante	Pasivos Diferidos a Largo Plazo	Acreedora
CUENTA	Créditos Diferidos a Largo Plazo			

266

No.	CARGO	No.	ABONO
1	Por la porción de créditos diferidos de largo plazo a corto plazo.	1	A la apertura en libros por el saldo del ejercicio inmediato anterior.
2	Al cierre del ejercicio del saldo acreedor de esta cuenta.	2	Por el registro de créditos diferidos.
SU SALDO REPRESENTA			
El monto de las obligaciones por ingresos cobrados por adelantado que se reconocerán en un plazo mayor a doce meses.			
OBSERVACIONES			
Auxiliar por Subcuenta.			

NUMERO	GENERO	GRUPO	RUBRO	NATURALEZA
2.2.4.2	Pasivo	Pasivo No Circulante	Pasivos Diferidos a Largo Plazo	Acreedora
CUENTA	Intereses Cobrados por Adelantado a Largo Plazo			
No.	CARGO		No.	ABONO
1	Por la porción de intereses cobrados por adelantado de largo plazo a corto plazo.		1	A la apertura en libros por el saldo del ejercicio inmediato anterior.
2	Al cierre del ejercicio del saldo acreedor de esta cuenta.		2	Por los pasivos diferidos por intereses cobrados por adelantado.
SU SALDO REPRESENTA				
El monto de las obligaciones por intereses cobrados por adelantado que se reconocerán en un plazo mayor a doce meses.				
OBSERVACIONES				
Auxiliar por subcuenta.				

NUMERO	GENERO	GRUPO	RUBRO	NATURALEZA
2.2.4.9	Pasivo	Pasivo No Circulante	Pasivos Diferidos a Largo Plazo	Acreedora
CUENTA	Otros Pasivos Diferidos a Largo Plazo			
No.	CARGO		No.	ABONO
1	Por la porción de otros pasivos diferidos de largo plazo a corto plazo no considerado en las cuentas anteriores.		1	A la apertura en libros por el saldo del ejercicio inmediato anterior.
2	Al cierre del ejercicio del saldo acreedor de esta cuenta.		2	Por otros pasivos diferidos no contemplados en las cuentas anteriores.
SU SALDO REPRESENTA				
El monto de las obligaciones del ente público cuyo beneficio se recibió por anticipado y se reconocerá en un plazo mayor a doce meses, no incluidos en las cuentas anteriores.				
OBSERVACIONES				
Auxiliar por subcuenta.				

NUMERO	GENERO	GRUPO	RUBRO	NATURALEZA
2.2.5.1	Pasivo	Pasivo No Circulante	Fondos y Bienes de Terceros en Garantía y/o Administración a Largo Plazo	Acreedora
CUENTA	Fondos en Garantía a Largo Plazo			

No.	CARGO	No.	ABONO
1	Por los reintegros de fondos de garantía.	1	A la apertura en libros por el saldo del ejercicio inmediato anterior.
2	Por los ingresos extraordinarios del vencimiento de fondos en garantía.	2	Por los depósitos de fondos en garantía.
3	Por la porción de fondos en garantía de largo plazo a corto plazo.		
4	Al cierre del ejercicio del saldo acreedor de esta cuenta.		

SU SALDO REPRESENTA

El monto los fondos en garantía del cumplimiento de obligaciones contractuales o legales que, eventualmente, se tendrán que devolver a su titular en un plazo mayor a doce meses.

OBSERVACIONES

Auxiliar por subcuenta.

270

NUMERO	GENERO	GRUPO	RUBRO	NATURALEZA
2.2.5.2	Pasivo	Pasivo No Circulante	Fondos y Bienes de Terceros en Garantía y/o Administración a Largo Plazo	Acreedora
CUENTA	Fondos en Administración a Largo Plazo			

No.	CARGO	No.	ABONO
1	Por el reintegro de los fondos en administración.	1	A la apertura en libros por el saldo del ejercicio inmediato anterior.
2	Por los ingresos extraordinarios del vencimiento de fondos en administración.	2	Por los depósitos de fondos en administración.
3	Por la porción de fondos en administración de largo plazo a corto plazo.		
4	Al cierre del ejercicio del saldo acreedor de esta cuenta.		

SU SALDO REPRESENTA

El monto de los fondos de terceros, recibidos para su administración que, eventualmente, se tendrán que devolver a su titular en un plazo mayor a doce meses.

OBSERVACIONES

Auxiliar por subcuenta.

NUMERO	GENERO	GRUPO	RUBRO	NATURALEZA
2.2.5.3	Pasivo	Pasivo No Circulante	Fondos y Bienes de Terceros en Garantía y/o Administración a Largo Plazo	Acreedora
CUENTA	Fondos Contingentes a Largo Plazo			

No.	CARGO	No.	ABONO
1	Por los reintegros de los fondos contingentes.	1	A la apertura en libros por el saldo del ejercicio inmediato anterior.
2	Por los ingresos extraordinarios del vencimiento de fondos contingentes.	2	Por los depósitos de fondos contingentes.
3	Por la porción de fondos contingentes de largo plazo a corto plazo.		
4	Al cierre del ejercicio del saldo acreedor de esta cuenta.		

SU SALDO REPRESENTA

El monto de los fondos recibidos para su administración para cubrir necesidades fortuitas en un plazo mayor a doce meses.

OBSERVACIONES

Auxiliar por beneficiarios

NUMERO	GENERO	GRUPO	RUBRO	NATURALEZA
2.2.5.4	Pasivo	Pasivo No Circulante	Fondos y Bienes de Terceros en Garantía y/o Administración a Largo Plazo	Acreedora
CUENTA	Fondos de Fideicomisos, Mandatos y Contratos Análogos a Largo Plazo			

No.	CARGO	No.	ABONO
1	Por los reintegros de fondos de fideicomisos, mandatos y contratos análogos.	1	A la apertura en libros por el saldo del ejercicio inmediato anterior.
2	Por los ingresos extraordinarios del vencimiento de fondos de fideicomisos, mandatos y contratos análogos.	2	Por los depósitos de fondos de fideicomisos, mandatos y contratos análogos.
3	Por la porción de fondos de fideicomisos, mandatos y contratos análogos de largo plazo a corto plazo.		
4	Al cierre del ejercicio del saldo acreedor de esta cuenta.		

SU SALDO REPRESENTA

El monto de los recursos por entregar a una institución para su manejo de acuerdo a su fin con el que fue creado, en un plazo mayor a doce meses.

OBSERVACIONES

Auxiliar por subcuenta.

NUMERO	GENERO	GRUPO	RUBRO	NATURALEZA
2.2.5.5	Pasivo	Pasivo No Circulante	Fondos y Bienes de Terceros en Garantía y/o Administración a Largo Plazo	Acreedora
CUENTA	Otros Fondos de Terceros en Garantía y/o Administración a Largo Plazo			

No.	CARGO	No.	ABONO
1	Por los reintegros de otros fondos de terceros en garantía y/o en administración.	1	A la apertura en libros por el saldo del ejercicio inmediato anterior.
2	Por los ingresos extraordinarios del vencimiento de otros fondos de terceros en garantía y/o en administración.	2	Por otros fondos de terceros en garantía y/o en administración no contemplados en las cuentas anteriores.
3	Por la porción de otros fondos de terceros en garantía y/o en administración de largo plazo a corto plazo.		
4	Al cierre del ejercicio del saldo acreedor de esta cuenta.		

SU SALDO REPRESENTA

El monto de los fondos propiedad de terceros, en garantía del cumplimiento de obligaciones contractuales o legales, o para su administración que eventualmente se tendrán que devolver a su titular en un plazo mayor a doce meses, no incluidos en las cuentas anteriores.

OBSERVACIONES

Auxiliar por subcuenta.

NUMERO	GENERO	GRUPO	RUBRO	NATURALEZA
2.2.5.6	Pasivo	Pasivo No Circulante	Fondos y Bienes de Terceros en Garantía y/o Administración a Largo Plazo	Acreedora
CUENTA	Valores y Bienes en Garantía a Largo Plazo			

No.	CARGO	No.	ABONO
1	Por la porción de créditos diferidos de largo plazo a corto plazo.	1	A la apertura en libros por el saldo del ejercicio inmediato anterior.
2	Por la devolución de los valores y bienes en garantía.	2	Por el reconocimiento de los valores y bienes en garantía que amparan obligaciones.
3	Por la adjudicación de los valores y bienes por incumplimiento del contrato.		
4	Al cierre del ejercicio del saldo acreedor de esta cuenta.		

SU SALDO REPRESENTA

El monto de los valores y bienes en garantía del cumplimiento de obligaciones contractuales o legales que, eventualmente, se tendrán que devolver a su titular en un plazo mayor a doce meses.

OBSERVACIONES

Auxiliar por subcuenta.

NUMERO	GENERO	GRUPO	RUBRO	NATURALEZA
2.2.6.1	Pasivo	Pasivo No Circulante	Provisiones a Largo Plazo	Acreedora
CUENTA	Provisión para Demandas y Juicios a Largo Plazo			

No.	CARGO	No.	ABONO
1	Al cierre del ejercicio del saldo acreedor de esta cuenta.	1	A la apertura en libros por el saldo del ejercicio inmediato anterior.
De acuerdo a los lineamientos que emita el CONAC			
<p>SU SALDO REPRESENTA</p> <p>El monto de las obligaciones a cargo del ente público, originadas por contingencias de demandas y juicios, cuya exactitud del valor depende de un hecho futuro; estas obligaciones deben ser justificables y su medición monetaria debe ser confiable, en un plazo mayor a doce meses. De acuerdo a los lineamientos que emita el CONAC.</p>			
<p>OBSERVACIONES</p> <p>Auxiliar por subcuenta.</p>			

NUMERO	GENERO	GRUPO	RUBRO	NATURALEZA
2.2.6.3	Pasivo	Pasivo No Circulante	Provisiones a Largo Plazo	Acreedora
CUENTA	Provisión para Contingencias a Largo Plazo			

No.	CARGO	No.	ABONO
1	Al cierre del ejercicio del saldo acreedor de esta cuenta.	1	A la apertura en libros por el saldo del ejercicio inmediato anterior.
De acuerdo a los lineamientos que emita el CONAC			
SU SALDO REPRESENTA			
El monto de las obligaciones a cargo del ente público, originadas por contingencias, cuya exactitud del valor depende de un hecho futuro; estas obligaciones deben ser justificables y su medición monetaria debe ser confiable, en un plazo mayor a doce meses. De acuerdo a los lineamientos que emita el CONAC.			
OBSERVACIONES Auxiliar por subcuenta.			

NUMERO	GENERO	GRUPO	RUBRO	NATURALEZA
2.2.6.9	Pasivo	Pasivo No Circulante	Provisiones a Largo Plazo	Acreedora
CUENTA	Otras Provisiones a Largo Plazo			

No.	CARGO	No.	ABONO
1	Al cierre de libros, del saldo acreedor de esta cuenta.	1	A la apertura en libros por el saldo del ejercicio inmediato anterior.
<div style="border: 1px dashed black; padding: 5px; display: inline-block;">De acuerdo a los lineamientos que emita el CONAC</div>			
<p>SU SALDO REPRESENTA</p> <p>El monto de las obligaciones a cargo del ente público, originadas en circunstancias ciertas, cuya exactitud del valor depende de un hecho futuro; estas obligaciones deben ser justificables y su medición monetaria debe ser confiable, en un plazo mayor a doce meses, no incluidas en las cuentas anteriores. De acuerdo a los lineamientos que emita el CONAC.</p>			
<p>OBSERVACIONES</p> <p>Auxiliar por subcuenta.</p>			

NUMERO	GENERO	GRUPO	RUBRO	NATURALEZA
3.1.1	Hacienda Pública / Patrimonio	Hacienda Pública/ Patrimonio Contribuido	Aportaciones	Acreedora
RUBRO	Aportaciones			

No.	CARGO	No.	ABONO
1	Por el importe de la devolución o resarcimiento en efectivo o en especie de aportaciones recibidas.	1	A la apertura de libros por el saldo del ejercicio inmediato anterior.
2	Al cierre del ejercicio del saldo acreedor de esta cuenta.	2	Por el importe de los recursos aportados en efectivo o en especie al ente público.

SU SALDO REPRESENTA

Los recursos aportados en efectivo o en especie con fines permanentes de incrementar la Hacienda Pública/Patrimonio del ente público.

OBSERVACIONES

Auxiliar por subcuenta.

NUMERO	GENERO	GRUPO	RUBRO	NATURALEZA
3.1.2	Hacienda Pública / Patrimonio	Hacienda Pública/ Patrimonio Contribuido	Donaciones de Capital	Acreedora
RUBRO	Donaciones de Capital			

No.	CARGO	No.	ABONO
1	Al cierre del ejercicio del saldo acreedor de esta cuenta.	1	A la apertura de libros por el saldo del ejercicio inmediato anterior.
		2	Por los bienes recibidos por donaciones en especie.

SU SALDO REPRESENTA

El monto de las donaciones en especie, recibidas con el fin de dotar al ente público de activos necesarios para su funcionamiento.

OBSERVACIONES

Auxiliar por subcuenta.

NUMERO	GENERO	GRUPO	RUBRO	NATURALEZA
3.1.3	Hacienda Pública / Patrimonio	Hacienda Pública/ Patrimonio Contribuido	Actualización de la Hacienda Pública/Patrimonio	Acreedora
RUBRO	Actualización de la Hacienda Pública/Patrimonio			

No.	CARGO	No.	ABONO
1	Por el decremento del valor de los activos, o el incremento del valor de los pasivos y del patrimonio derivado del reconocimiento de las variaciones en el valor de los activos, pasivos y del patrimonio del ente público que han sido reconocidos contablemente, por transacciones y otros eventos cuantificables una vez formalizados en términos de las disposiciones que resulten aplicables.	1	A la apertura de libros por el saldo del ejercicio inmediato anterior.
		2	Por el incremento del valor de los activos, o el decremento del valor de los pasivos y del patrimonio derivado del reconocimiento de las variaciones en el valor de los activos, pasivos y del patrimonio del ente público que han sido reconocidos contablemente, por transacciones y otros eventos cuantificables una vez formalizados en términos de las disposiciones que resulten aplicables.
2	Al cierre del ejercicio del saldo acreedor de esta cuenta.		

SU SALDO REPRESENTA

El valor actualizado de los activos, pasivos y patrimonio del ente público que han sido reconocidos contablemente, por transacciones y otros eventos cuantificables una vez formalizados en términos de las disposiciones que resulten aplicables.

OBSERVACIONES

Auxiliar por subcuenta.

NUMERO	GENERO	GRUPO	RUBRO	NATURALEZA
3.2.1	Hacienda Pública / Patrimonio	Hacienda Pública/ Patrimonio Generado	Resultados del Ejercicio (Ahorro/Desahorro)	Deudora /Acreedora
RUBRO	Resultados del Ejercicio (Ahorro/Desahorro)			

No.	CARGO	No.	ABONO
1	A la apertura de libros por el saldo del ejercicio inmediato anterior.	1	A la apertura de libros por el saldo del ejercicio inmediato anterior.
2	Por el traspaso del saldo acreedor de esta cuenta al inicio del ejercicio a la cuenta 3.2.2 Resultado de Ejercicios Anteriores.	2	Por el registro de pérdidas por participación patrimonial.
3	Por el traspaso al cierre del saldo deudor de la cuenta 6.3 Desahorro de la Gestión.	3	Por el traspaso del saldo deudor de esta cuenta al inicio del ejercicio a la cuenta 3.2.2 Resultado de Ejercicios Anteriores.
4	Al cierre en libros del saldo acreedor de esta cuenta.	4	Por el traspaso al cierre del ejercicio del saldo acreedor de la cuenta 6.2 Ahorro de la Gestión.
		5	Al cierre en libros por el saldo deudor de esta cuenta.

SU SALDO REPRESENTA

El monto del resultado de la gestión del ejercicio, respecto de los ingresos y gastos corrientes.

OBSERVACIONES

Auxiliar por subcuenta.

NUMERO	GENERO	GRUPO	RUBRO	NATURALEZA
3.2.2	Hacienda Pública / Patrimonio	Hacienda Pública/ Patrimonio Generado	Resultados de Ejercicios Anteriores	Acreedora
RUBRO	Resultados de Ejercicios Anteriores			

No.	CARGO	No.	ABONO
1	A la apertura de libros por el saldo del ejercicio inmediato anterior	1	A la apertura de libros por el saldo del ejercicio inmediato anterior.
2	Por el traspaso del saldo acreedor de esta cuenta al inicio del ejercicio a la cuenta 3.2.2 Resultado de Ejercicios Anteriores.	2	Por el traspaso del saldo deudor de esta cuenta al inicio del ejercicio a la cuenta 3.2.2 Resultado de Ejercicios Anteriores.
3	Por el reconocimiento inicial de las diferencias negativas tanto de existencias como de valores derivadas de la conciliación física-contable de los bienes muebles e inmuebles.	3	Por el reconocimiento inicial de las diferencias positivas tanto de existencias como de valores derivadas de la conciliación física-contable de los bienes muebles e inmuebles.
4	Por el registro del saldo deudor resultante de las operaciones de acuerdo con el dictamen que solicite la unidad de contabilidad gubernamental del ente público.	4	Por el registro del saldo acreedor resultante de las operaciones de acuerdo con el dictamen que solicite la unidad de contabilidad gubernamental del ente público.
5	Por el registro de la obra pública no capitalizable, al concluir la obra por el importe correspondiente a los recursos de ejercicios anteriores.	5	Al cierre del ejercicio del saldo deudor de esta cuenta.
6	Por la autorización del reintegro a la Tesorería de ingresos, realizada en diferente ejercicio al que se obtuvieron, en términos de las disposiciones aplicables de: <ul style="list-style-type: none"> - Intereses generados en las cuentas bancarias productivas de los entes públicos. - Aportaciones - Convenios - Fondos Distintos de Aportaciones - Transferencias y Asignaciones - Subsidios y Subvenciones - Pensiones y Jubilaciones 		
7	Por la devolución de la diferencia negativa resultante del ajuste a las participaciones, derivado de la aplicación de la constancia de participaciones o documento equivalente, realizada en diferente ejercicio al que se obtuvieron las participaciones.		
8	Al cierre del ejercicio del saldo acreedor de esta cuenta.		

SU SALDO REPRESENTA

El monto correspondiente de resultados de la gestión acumulados provenientes de ejercicios anteriores.

OBSERVACIONES

Auxiliar por subcuenta.

NUMERO	GENERO	GRUPO	RUBRO	NATURALEZA
3.2.3.1	Hacienda Pública / Patrimonio	Hacienda Pública/ Patrimonio Generado	Revalúos	Acreedora
CUENTA	Revalúo de Bienes Inmuebles			

No.	CARGO	No.	ABONO
1	Por el decremento del valor de los bienes derivado de la actualización por revaluación.	1	A la apertura de libros por el saldo del ejercicio inmediato anterior.
2	Por la cancelación del saldo del valor actualizado registrado como incremento del valor del activo, por venta de bienes inmuebles a valor en libros, con pérdida o con utilidad (aprovechamientos patrimoniales).	2	Por el incremento del valor de los bienes derivado de la actualización por revaluación.
3	Por la cancelación del saldo del valor actualizado de los bienes dados de baja por pérdida, obsolescencia, deterioro, siniestro, entre otros.	3	Por la cancelación del saldo del valor actualizado registrado como decremento del valor del activo, por venta de bienes inmuebles a valor en libros, con pérdida o con utilidad (aprovechamientos patrimoniales).
4	Al cierre del ejercicio del saldo acreedor de esta cuenta.	4	Por la cancelación del saldo del valor actualizado de los bienes dados de baja por pérdida, obsolescencia, deterioro, siniestro, entre otros

SU SALDO REPRESENTA

El importe de la actualización acumulada de los bienes inmuebles.

OBSERVACIONES

Auxiliar por subcuenta.

NUMERO	GENERO	GRUPO	RUBRO	NATURALEZA
3.2.3.2	Hacienda Pública / Patrimonio	Hacienda Pública/ Patrimonio Generado	Revalúos	Acreedora
CUENTA	Revalúo de Bienes Muebles			

No.	CARGO	No.	ABONO
1	Por el decremento del valor de los bienes derivado de la actualización por revaluación.	1	A la apertura de libros por el saldo del ejercicio inmediato anterior.
2	Por la cancelación del saldo del valor actualizado de los bienes dados de baja por pérdida, obsolescencia, deterioro, extravío, robo, siniestro, entre otros.	2	Por el incremento del valor de los bienes derivado de la actualización por revaluación.
3	Al cierre del ejercicio del saldo acreedor de esta cuenta.	3	Por la cancelación del saldo del valor actualizado de los bienes dados de baja por pérdida, obsolescencia, deterioro, extravío, robo, siniestro, entre otros.
SU SALDO REPRESENTA			
El importe neto de la actualización acumulada de los bienes muebles.			

OBSERVACIONES

Auxiliar por subcuenta.

NUMERO	GENERO	GRUPO	RUBRO	NATURALEZA
3.2.3.3	Hacienda Pública / Patrimonio	Hacienda Pública/ Patrimonio Generado	Revalúos	Acreedora
CUENTA	Revalúo de Bienes Intangibles			

No.	CARGO	No.	ABONO
1	Por el decremento del valor de los bienes derivado de la actualización por revaluación.	1	A la apertura de libros por el saldo del ejercicio inmediato anterior.
2	Por la cancelación del saldo del valor actualizado de los bienes dados de baja por pérdida, obsolescencia, deterioro, entre otros.	2	Por el incremento del valor de los bienes derivado de la actualización por revaluación.
3	Al cierre del ejercicio del saldo acreedor de esta cuenta.	3	Por la cancelación del saldo del valor actualizado de los bienes dados de baja por pérdida, obsolescencia, deterioro, entre otros.
SU SALDO REPRESENTA			
El importe neto de la actualización acumulada de los bienes intangibles.			

OBSERVACIONES

Auxiliar por subcuenta.

NUMERO	GENERO	GRUPO	RUBRO	NATURALEZA
3.2.3.9	Hacienda Pública / Patrimonio	Hacienda Pública/ Patrimonio Generado	Revalúos	Acreedora
CUENTA	Otros Revalúos			

No.	CARGO	No.	ABONO
1	Por el decremento del valor de los bienes derivado de la actualización por revaluación.	1	A la apertura de libros por el saldo del ejercicio inmediato anterior.
2	Por la cancelación del saldo del valor actualizado de los bienes dados de baja por pérdida, obsolescencia, deterioro, extravío, robo, siniestro, entre otros.	2	Por el incremento del valor de los bienes derivado de la actualización por revaluación.
3	Al cierre del ejercicio del saldo acreedor de esta cuenta.	3	Por la cancelación del saldo del valor actualizado de los bienes dados de baja por pérdida, obsolescencia, deterioro, extravío, robo, siniestro, entre otros.

SU SALDO REPRESENTA

El importe neto de la actualización acumulada de otros activos.

OBSERVACIONES

Auxiliar por subcuenta.

NUMERO	GENERO	GRUPO	RUBRO	NATURALEZA
3.2.4.1	Hacienda Pública / Patrimonio	Hacienda Pública/ Patrimonio Generado	Reservas	Acreedora
CUENTA	Reservas de Patrimonio			

No.	CARGO	No.	ABONO
1	Al cierre del ejercicio del saldo acreedor de esta cuenta.	1	A la apertura de libros por el saldo del ejercicio inmediato anterior.
De acuerdo a los lineamientos que emita el CONAC			

SU SALDO REPRESENTA

Las cuentas con saldo acreedor, que se crean o incrementan con objeto de hacer frente a la baja extraordinaria de bienes del ente público, de acuerdo con los lineamientos que emita el CONAC.

OBSERVACIONES

Auxiliar por subcuenta.

NUMERO	GENERO	GRUPO	RUBRO	NATURALEZA
3.2.5.1	Hacienda Pública / Patrimonio	Hacienda Pública/ Patrimonio Generado	Rectificaciones de Resultados de Ejercicios Anteriores	Acreedora
CUENTA	Cambios en Políticas Contables			

300

No.	CARGO	No.	ABONO
1	Al cierre de libros, por el saldo acreedor de esta cuenta.	1	A la apertura de libros por el saldo del ejercicio inmediato anterior.
De acuerdo a los lineamientos que emita el CONAC			
SU SALDO REPRESENTA El ajuste en el importe de un activo o de un pasivo, de acuerdo con los lineamientos que emita el CONAC.			
OBSERVACIONES Auxiliar por subcuenta.			

NUMERO	GENERO	GRUPO	RUBRO	NATURALEZA
3.2.5.2	Hacienda Pública / Patrimonio	Hacienda Pública/ Patrimonio Generado	Rectificaciones de Resultados de Ejercicios Anteriores	Acreedora
CUENTA	Cambios por Errores Contables			

No.	CARGO	No.	ABONO
1	Por el importe deudor que resulte del registro de las operaciones para la corrección de estados financieros.	1	A la apertura de libros por el saldo del ejercicio inmediato anterior.
2	Al cierre del ejercicio por el saldo acreedor de esta cuenta.	2	Por el importe acreedor que resulte del registro de las operaciones para la corrección de estados financieros.

SU SALDO REPRESENTA

El importe correspondiente a la corrección de las omisiones, inexactitudes e imprecisiones de registros en los estados financieros de los entes públicos, o bien por los registros contables extemporáneos, por correcciones por errores aritméticos, por errores en la aplicación de políticas contables, así como la inadvertencia o mala interpretación de hechos.

OBSERVACIONES

Auxiliar por subcuenta.

NUMERO	GENERO	GRUPO	RUBRO	NATURALEZA
4.1.5.1	Ingresos y Otros Beneficios	Ingresos de Gestión	Productos	Acreedora
CUENTA	Productos			

No.	CARGO	No.	ABONO
1	Por la autorización de la devolución de productos.	1	Por la clasificación de ingresos devengados, previamente recaudados, por concepto de productos.
2	Por los productos compensados.	2	Por el devengado de productos determinables.
3	Por la autorización del reintegro a la Tesorería de ingresos de intereses generados en las cuentas bancarias Productivas de los entes públicos, en términos de las Disposiciones aplicables.	3	Por el devengado de productos autodeterminables, recibidos en la Tesorería y/o auxiliares de la misma.
4	Por el traspaso al cierre del ejercicio del saldo acreedor de esta cuenta al grupo 6.1 Resumen de Ingresos y Gastos.	4	Por los productos compensados.
		5	Por el devengado por el reconocimiento de ingresos de Intereses generados en las cuentas bancarias productivas de los entes públicos, en términos de las disposiciones aplicables.

SU SALDO REPRESENTA

El importe de los ingresos por concepto de servicios otorgados por funciones de derecho privado, tales como los intereses que generan las cuentas bancarias de los entes públicos, entre otros, de conformidad con la legislación aplicable en la materia.

OBSERVACIONES

Esta cuenta deberá quedar saldada al cierre del ejercicio.

Auxiliar por subcuenta.

304

NUMERO	GENERO	GRUPO	RUBRO	NATURALEZA
4.1.5.9	Ingresos y Otros Beneficios	Ingresos de Gestión	Productos	Acreedora
CUENTA	Otros Productos que Generan Ingresos Corrientes (Derogada)			

No.	CARGO	No.	ABONO
	Derogado		Derogado
SU SALDO REPRESENTA			
Derogado			

OBSERVACIONES

Derogado

306

NUMERO	GENERO	GRUPO	RUBRO	NATURALEZA
4.1.7.1	Ingresos y Otros Beneficios	Ingresos de Gestión	Ingresos por Venta de Bienes y Prestación de Servicios	Acreedora
CUENTA	Ingresos por Venta de Bienes y Prestación de Servicios de Instituciones Públicas de Seguridad Social			

No.	CARGO	No.	ABONO
1	Por la autorización de la devolución de los ingresos por venta de bienes y prestación de servicios de Instituciones Públicas de Seguridad Social.	1	Por el devengado al realizarse la venta de bienes y prestación de servicios de Instituciones Públicas de Seguridad Social.
2	Por el traspaso al cierre del ejercicio del saldo acreedor de esta cuenta al grupo 6.1 Resumen de Ingresos y Gastos.		

SU SALDO REPRESENTA

El importe de los ingresos propios obtenidos por las Instituciones Públicas de Seguridad Social por sus actividades de producción, comercialización o prestación de servicios.

OBSERVACIONES

Esta cuenta deberá quedar saldada al cierre del ejercicio.

Auxiliar por subcuenta.

NUMERO	GENERO	GRUPO	RUBRO	NATURALEZA
4.1.7.3	Ingresos y Otros Beneficios	Ingresos de Gestión	Ingresos por Venta de Bienes y Prestación de Servicios	Acreedora
CUENTA	Ingresos por Venta de Bienes y Prestación de Servicios de Entidades Paraestatales y Fideicomisos No Empresariales y No Financieros			

No.	CARGO	No.	ABONO
1	Por la autorización de la devolución de los ingresos por venta de bienes y prestación de servicios de Entidades Paraestatales y Fideicomisos No Empresariales y No Financieros.	1	Por el devengado al realizarse la venta de bienes y prestación de servicios de Entidades Paraestatales y Fideicomisos No Empresariales y No Financieros.
2	Por el traspaso al cierre del ejercicio del saldo acreedor de esta cuenta al grupo 6.1 Resumen de Ingresos y Gastos.		

SU SALDO REPRESENTA

El importe de los ingresos propios obtenidos por las Entidades Paraestatales y Fideicomisos No Empresariales y No Financieros por sus actividades de producción, comercialización o prestación de servicios.

OBSERVACIONES

Esta cuenta deberá quedar saldada al cierre del ejercicio.

Auxiliar por subcuenta.

NUMERO	GENERO	GRUPO	RUBRO	NATURALEZA
4.2.1.1	Ingresos y Otros Beneficios	Participaciones, Aportaciones, Convenios, Incentivos Derivados de la Colaboración Fiscal, Fondos Distintos de Aportaciones, Transferencias, Asignaciones, Subsidios y Subvenciones, y Pensiones y Jubilaciones	Participaciones, Aportaciones, Convenios, Incentivos Derivados de la Colaboración Fiscal y Fondos Distintos de Aportaciones	Acreedora
CUENTA	Participaciones			

No.	CARGO	No.	ABONO
1	Por la devolución de la diferencia negativa resultante del ajuste a las participaciones, derivado de la aplicación de la constancia de participaciones o documento equivalente.	1	Por el cobro del primer pago de participaciones en las Entidades Federativas y en los Municipios, previo a la recepción de la constancia de participaciones o documento equivalente.
2	Por el traspaso al cierre del ejercicio del saldo acreedor de esta cuenta al grupo 6.1 Resumen de Ingresos y Gastos.	2	Por el devengado de ingresos por la diferencia positiva resultante del ajuste a las participaciones, derivado de las constancias de participaciones o documento equivalente.

SU SALDO REPRESENTA

El importe de los ingresos que reciben las Entidades Federativas y Municipios que se derivan de la adhesión al Sistema Nacional de Coordinación Fiscal, así como las que correspondan a sistemas estatales de coordinación fiscal, determinados por las leyes correspondientes.

OBSERVACIONES

Esta cuenta deberá quedar saldada al cierre del ejercicio.
Auxiliar por subcuenta.

NUMERO	GENERO	GRUPO	RUBRO	NATURALEZA
4.2.1.2	Ingresos y Otros Beneficios	Participaciones, Aportaciones, Convenios, Incentivos Derivados de la Colaboración Fiscal, Fondos Distintos de Aportaciones, Transferencias, Asignaciones, Subsidios y Subvenciones, y Pensiones y Jubilaciones	Participaciones, Aportaciones, Convenios, Incentivos Derivados de la Colaboración Fiscal y Fondos Distintos de Aportaciones	Acreedora
CUENTA	Aportaciones			

No.	CARGO	No.	ABONO
1	Por la autorización de la devolución de ingresos de aportaciones.	1	Por el devengado de ingresos de aportaciones.
2	Por la autorización del reintegro a la Tesorería de ingresos de aportaciones, en términos de las disposiciones aplicables.		
3	Por el traspaso al cierre del ejercicio del saldo acreedor de esta cuenta al grupo 6.1 Resumen de Ingresos y Gastos.		

SU SALDO REPRESENTA

El importe de los ingresos que reciben las Entidades Federativas y Municipios previstos en la Ley de Coordinación Fiscal, cuyo gasto está condicionado a la consecución y cumplimiento de los objetivos que para cada tipo de aportación establece la legislación aplicable en la materia.

OBSERVACIONES

Esta cuenta deberá quedar saldada al cierre del ejercicio.
Auxiliar por subcuenta.

NUMERO	GENERO	GRUPO	RUBRO	NATURALEZA
4.2.1.3	Ingresos y Otros Beneficios	Participaciones, Aportaciones, Convenios, Incentivos Derivados de la Colaboración Fiscal, Fondos Distintos de Aportaciones, Transferencias, Asignaciones, Subsidios y Subvenciones, y Pensiones y Jubilaciones	Participaciones, Aportaciones, Convenios, Incentivos Derivados de la Colaboración Fiscal y Fondos Distintos de Aportaciones	Acreedora
CUENTA	Convenios			

No.	CARGO	No.	ABONO
1	Por la autorización de la devolución de ingresos de convenios.	1	Por el devengado de ingresos de convenios.
2	Por la autorización del reintegro a la Tesorería de ingresos de convenios, en términos de las disposiciones aplicables		
3	Por el traspaso al cierre del ejercicio del saldo acreedor de esta cuenta al grupo 6.1 Resumen de Ingresos y Gastos.		

SU SALDO REPRESENTA

El importe de los ingresos que reciben las Entidades Federativas y Municipios derivados de convenios de coordinación, colaboración, reasignación o descentralización según corresponda, los cuales se acuerdan entre la Federación, las Entidades Federativas y/o los Municipios.

OBSERVACIONES

Esta cuenta deberá quedar saldada al cierre del ejercicio.

Auxiliar por subcuenta.

NUMERO	GENERO	GRUPO	RUBRO	NATURALEZA
4.2.1.4	Ingresos y Otros Beneficios	Participaciones, Aportaciones, Convenios, Incentivos Derivados de la Colaboración Fiscal, Fondos Distintos de Aportaciones, Transferencias, Asignaciones, Subsidios y Subvenciones, y Pensiones y Jubilaciones	Participaciones, Aportaciones, Convenios, Incentivos Derivados de la Colaboración Fiscal y Fondos Distintos de Aportaciones	Acreedora
CUENTA	Incentivos Derivados de la Colaboración Fiscal			

No.	CARGO	No.	ABONO
1	Por el traspaso al cierre del ejercicio del saldo acreedor de esta cuenta al grupo 6.1 Resumen de Ingresos y Gastos.	1	Por la aplicación de ingresos participables recaudados por las Entidades Federativas, una vez recibidas las constancias de participaciones o documento equivalente.

SU SALDO REPRESENTA

El importe de los ingresos que reciben las Entidades Federativas y Municipios derivados del ejercicio de facultades delegadas por la Federación mediante la celebración de convenios de colaboración administrativa en materia fiscal; que comprenden las funciones de recaudación, fiscalización y administración de ingresos federales y por las que a cambio reciben incentivos económicos que implican la retribución de su colaboración.

OBSERVACIONES

Esta cuenta deberá quedar saldada al cierre del ejercicio.
Auxiliar por subcuenta.

NUMERO	GENERO	GRUPO	RUBRO	NATURALEZA
4.2.2.1	Ingresos y Otros Beneficios	Participaciones, Aportaciones, Convenios, Incentivos Derivados de la Colaboración Fiscal, Fondos Distintos de Aportaciones, Transferencias, Asignaciones, Subsidios y Subvenciones, y Pensiones y Jubilaciones	Transferencias, Asignaciones, Subsidios y Subvenciones, y Pensiones y Jubilaciones	Acreedora
CUENTA	Transferencias y Asignaciones			

No.	CARGO	No.	ABONO
1	Por la autorización de la devolución de ingresos de transferencias y asignaciones.	1	Por el devengado de ingresos de transferencias y asignaciones.
2	Por la autorización del reintegro a la Tesorería de ingresos de transferencias y asignaciones, en términos de las disposiciones aplicables.		
3	Por el traspaso al cierre del ejercicio del saldo acreedor de esta cuenta al grupo 6.1 Resumen de Ingresos y Gastos.		

SU SALDO REPRESENTA

El importe de los ingresos que reciben los entes públicos con el objeto de sufragar gastos inherentes a sus atribuciones.

OBSERVACIONES

Esta cuenta deberá quedar saldada al cierre del ejercicio.

Auxiliar por subcuenta.

NUMERO	GENERO	GRUPO	RUBRO	NATURALEZA
4.2.2.3	Ingresos y Otros Beneficios	Participaciones, Aportaciones, Convenios, Incentivos Derivados de la Colaboración Fiscal, Fondos Distintos de Aportaciones, Transferencias, Asignaciones, Subsidios y Subvenciones, y Pensiones y Jubilaciones	Transferencias, Asignaciones, Subsidios y Subvenciones, y Pensiones y Jubilaciones	Acreedora
CUENTA	Subsidios y Subvenciones			

No.	CARGO	No.	ABONO
1	Por la autorización de la devolución de ingresos de subsidios y subvenciones.	1	Por el devengado de ingresos de subsidios y subvenciones.
2	Por la autorización del reintegro a la Tesorería de ingresos de subsidios y subvenciones, en términos de las disposiciones aplicables.		
3	Por el traspaso al cierre del ejercicio del saldo acreedor de esta cuenta al grupo 6.1 Resumen de Ingresos y Gastos.		

SU SALDO REPRESENTA

El importe de los ingresos para el desarrollo de actividades prioritarias de interés general, que reciben los entes públicos mediante asignación directa de recursos, con el fin de favorecer a los diferentes sectores de la sociedad para: apoyar en sus operaciones, mantener los niveles en los precios, apoyar el consumo, la distribución y comercialización de bienes, motivar la inversión, cubrir impactos financieros, promover la innovación tecnológica, y para el fomento de las actividades agropecuarias, industriales o de servicios.

OBSERVACIONES

Esta cuenta deberá quedar saldada al cierre del ejercicio.
Auxiliar por subcuenta.

314

NUMERO	GENERO	GRUPO	RUBRO	NATURALEZA
4.3.1.9	Ingresos y Otros Beneficios	Otros Ingresos y Beneficios	Ingresos Financieros	Acreedora
CUENTA	Otros Ingresos Financieros			

No.	CARGO	No.	ABONO
1	Por el traspaso al cierre del ejercicio del saldo acreedor de esta cuenta al grupo 6.1 Resumen de Ingresos y Gastos.	1	Por otros ingresos financieros, no incluidos en la cuenta anterior.

SU SALDO REPRESENTA

El importe de los ingresos financieros obtenidos, no incluidos en la cuenta anterior.

OBSERVACIONES

Esta cuenta deberá quedar saldada al cierre del ejercicio.

Auxiliar por subcuenta.

316

NUMERO	GENERO	GRUPO	RUBRO	NATURALEZA
4.3.3.1	Ingresos y Otros Beneficios	Otros Ingresos y Beneficios	Disminución del Exceso de Estimaciones por Pérdida o Deterioro u Obsolescencia	Acreedora
CUENTA	Disminución del Exceso de Estimaciones por Pérdida o Deterioro u Obsolescencia			

No.	CARGO	No.	ABONO
1	Por el traspaso al cierre del ejercicio del saldo acreedor de esta cuenta al grupo 6.1 Resumen de Ingresos y Gastos.	1	Por la disminución de la estimación por pérdida o deterioro u obsolescencia por contingencia de activos.

SU SALDO REPRESENTA

El monto de la disminución de la estimación por pérdida o deterioro u obsolescencia que se establece anualmente por contingencia de activos.

OBSERVACIONES

Esta cuenta deberá quedar saldada al cierre del ejercicio.

Auxiliar por subcuenta.

NUMERO	GENERO	GRUPO	RUBRO	NATURALEZA
4.3.4.1	Ingresos y Otros Beneficios	Otros Ingresos y Beneficios	Disminución del Exceso de Provisiones	Acreedora
CUENTA	Disminución del Exceso de Provisiones			

No.	CARGO	No.	ABONO
1	Por el traspaso al cierre del ejercicio del saldo acreedor de esta cuenta al grupo 6.1 Resumen de Ingresos y Gastos.	1	Por la disminución de la provisión por contingencia de pasivos.

SU SALDO REPRESENTA

El monto de la disminución de la provisión que se establece anualmente por contingencia de pasivos.

OBSERVACIONES

Esta cuenta deberá quedar saldada al cierre del ejercicio.

Auxiliar por subcuenta.

NUMERO	GENERO	GRUPO	RUBRO	NATURALEZA
4.3.9.9	Ingresos y Otros Beneficios	Otros Ingresos y Beneficios	Otros Ingresos y Beneficios Varios	Acreedora
CUENTA	Otros Ingresos y Beneficios Varios			

No.	CARGO	No.	ABONO
1	Por el traspaso al cierre del ejercicio del saldo acreedor de esta cuenta al grupo 6.1 Resumen de Ingresos y Gastos.	1	Por el registro de la utilidad por el devengado de aprovechamientos patrimoniales por venta de bienes inmuebles, muebles e intangibles.
		2	Por el devengado por otros ingresos que generan recursos de los Poderes Legislativo y Judicial, los Órganos Autónomos y las entidades de la administración pública paraestatal y paramunicipal, por donativos en efectivo, entre otros.
		3	Por los intereses por la recuperación de los préstamos otorgados.
		4	Por los intereses por la recuperación de los avales y garantías.
		5	Por los ingresos extraordinarios al vencimiento de fondos de terceros.

SU SALDO REPRESENTA

El importe de otros ingresos y beneficios varios no incluidos en las cuentas anteriores, obtenidos por los entes públicos, como es la utilidad por venta de bienes inmuebles, muebles e intangibles sobre la par, entre otros; asimismo, considera los otros ingresos propios obtenidos por los Poderes Legislativo y Judicial, los Órganos Autónomos y las entidades de la administración pública paraestatal y paramunicipal por sus actividades diversas no inherentes a su operación que generan recurso, tales como donativos en efectivo, entre otros.

OBSERVACIONES

Esta cuenta deberá quedar saldada al cierre del ejercicio.

Auxiliar por subcuenta.

NUMERO	GENERO	GRUPO	RUBRO	NATURALEZA
5.1.1.1	Gastos y Otras Pérdidas	Gastos de Funcionamiento	Servicio Personales	Deudora
CUENTA	Remuneraciones al Personal de Carácter Permanente			

No.	CARGO	No.	ABONO
1	Por las remuneraciones al personal de carácter permanente, por concepto de: <ul style="list-style-type: none"> - Dietas - Haberes - Sueldos base al personal permanente - Remuneraciones por adscripción laboral en el extranjero 	1	Por la capitalización de remuneraciones al personal de carácter permanente por los estudios, formulación y evaluación de proyectos y obras públicas en bienes de dominio público y propio por administración.
2	Por los gastos por remuneraciones al personal de carácter permanente de obras públicas en bienes de dominio público y propio, por administración con tipo de gasto de capital.	2	Al cierre del ejercicio por el traspaso del saldo deudor de esta cuenta a la 6.1 Resumen de Ingresos y Gastos.
SU SALDO REPRESENTA			
Importe del gasto por las percepciones correspondientes al personal de carácter permanente.			

OBSERVACIONES

Se llevará auxiliar por tipo de remuneración, de conformidad con el concepto 1100 del Clasificador por Objeto del Gasto, partidas 111 a 114.

NUMERO	GENERO	GRUPO	RUBRO	NATURALEZA
5.1.1.2	Gastos y Otras Pérdidas	Gastos de Funcionamiento	Servicio Personales	Deudora
CUENTA	Remuneraciones al Personal de Carácter Transitorio			

No.	CARGO	No.	ABONO
1	<p>Por las remuneraciones al personal de carácter transitorio , por concepto de:</p> <ul style="list-style-type: none"> - Honorarios asimilables a salarios - Sueldos base al personal eventual - Retribuciones por servicios de carácter social - Retribuciones a los representantes de los trabajadores y de los patrones en la Junta de Conciliación y Arbitraje 	1	<p>Por la capitalización remuneraciones al personal de carácter transitorio y estudios, formulación y evaluación de proyectos a construcciones en proceso de bienes de dominio público y propio por administración.</p>
2	<p>Por los gastos por remuneraciones al personal de carácter transitorio de obras públicas en bienes de dominio público y propio, por administración con tipo de gasto de capital.</p>	2	<p>Al cierre del ejercicio por el traspaso del saldo deudor de esta cuenta a la 6.1 Resumen de Ingresos y Gastos.</p>

SU SALDO REPRESENTA

Importe del gasto por las percepciones correspondientes al personal de carácter eventual.

OBSERVACIONES

Se llevará auxiliar por tipo de remuneración, de conformidad con el concepto 1200 del Clasificador por Objeto del Gasto, partidas 121 a 124.

NUMERO	GENERO	GRUPO	RUBRO	NATURALEZA
5.1.1.3	Gastos y Otras Pérdidas	Gastos de Funcionamiento	Servicio Personales	Deudora
CUENTA	Remuneraciones Adicionales y Especiales			

No.	CARGO	No.	ABONO
1	<p>Por las remuneraciones adicionales y especiales al personal, por concepto de:</p> <ul style="list-style-type: none"> - Primas por años de servicios efectivos prestados - Primas vacacionales, dominical y gratificación de fin de año - Horas extraordinarias - Compensaciones - Sobrehaberes - Asignaciones de técnico, de mando, por comisión, de vuelo y de técnico especial - Honorarios especiales - Participaciones por vigilancia en el cumplimiento de las leyes y custodia de valores 	1	<p>Por la capitalización de remuneraciones adicionales y especiales y estudios, formulación y evaluación de proyectos a construcciones en proceso de bienes de dominio público y propio por administración.</p>
2	<p>Por los gastos por remuneraciones adicionales y especiales de obras públicas en bienes de dominio público y propio, por administración con tipo de gasto de capital.</p>	2	<p>Al cierre del ejercicio por el traspaso del saldo deudor de esta cuenta a la 6.1 Resumen de Ingresos y Gastos.</p>

SU SALDO REPRESENTA

Importe del gasto por las percepciones adicionales y especiales, así como las gratificaciones que se otorgan tanto al personal de carácter permanente como transitorio.

OBSERVACIONES

Se llevará auxiliar por tipo de remuneración, de conformidad con el concepto 1300 del Clasificador por Objeto del Gasto, partidas 131 a 138.

NUMERO	GENERO	GRUPO	RUBRO	NATURALEZA
5.1.1.4	Gastos y Otras Pérdidas	Gastos de Funcionamiento	Servicio Personales	Deudora
CUENTA	Seguridad Social			

No.	CARGO	No.	ABONO
1	Por las cuotas y aportaciones patronales destinadas a seguridad social, por concepto de: <ul style="list-style-type: none"> - Aportaciones a seguridad social - Aportaciones a fondos de vivienda - Aportaciones al sistema para el retiro - Aportaciones para seguros 	1	Por la capitalización de las cuotas y aportaciones patronales destinadas a seguridad social, estudios, formulación y evaluación de proyectos a construcciones en proceso de bienes de dominio público y propios por administración.
2	Por los gastos por las cuotas y aportaciones patronales destinadas a seguridad social de obras públicas en bienes de dominio público y propio, por administración con tipo de gasto de capital.	2	Al cierre del ejercicio por el traspaso del saldo deudor de esta cuenta a la 6.1 Resumen de Ingresos y Gastos.

SU SALDO REPRESENTA

Importe del gasto por la parte que corresponde al ente público por concepto de prestaciones de seguridad social y primas de seguros, en beneficio del personal a su servicio, tanto de carácter permanente como transitorio.

OBSERVACIONES

Se llevará auxiliar por tipo de aportación de conformidad con el concepto 1400 del Clasificador por Objeto del Gasto, partidas 141 a 144.

NUMERO	GENERO	GRUPO	RUBRO	NATURALEZA
5.1.1.5	Gastos y Otras Pérdidas	Gastos de Funcionamiento	Servicio Personales	Deudora
CUENTA	Otras Prestaciones Sociales y Económicas			

No.	CARGO	No.	ABONO
1	<p>Por otras prestaciones sociales y económicas al personal, por concepto de:</p> <ul style="list-style-type: none"> - Cuotas para el fondo de ahorro y fondo de trabajo - Indemnizaciones - Prestaciones y haberes de retiro - Prestaciones contractuales - Apoyos a la capacitación de los servidores públicos - Otras prestaciones sociales y económicas 	1	<p>Por la capitalización de otras prestaciones sociales y económicas, y estudios, formulación y evaluación de proyectos a construcciones en proceso de bienes de dominio público y propio por administración.</p>
2	<p>Por los gastos por otras prestaciones sociales y económicas de obras públicas en bienes de dominio público y propio, por administración con tipo de gasto de capital.</p>	2	<p>Al cierre del ejercicio por el traspaso del saldo deudor de esta cuenta a la 6.1 Resumen de Ingresos y Gastos.</p>

SU SALDO REPRESENTA

Importe del gasto por otras prestaciones sociales y económicas, a favor del personal, de acuerdo con las disposiciones legales vigentes y/o acuerdos contractuales respectivos.

OBSERVACIONES

Se llevará auxiliar por tipo de remuneración, de conformidad con el concepto 1500 del Clasificador por Objeto del Gasto, partidas 151 a 159.

NUMERO	GENERO	GRUPO	RUBRO	NATURALEZA
5.1.1.6	Gastos y Otras Pérdidas	Gastos de Funcionamiento	Servicio Personales	Deudora
CUENTA	Pago de Estímulos a Servidores Públicos			

No.	CARGO	No.	ABONO
1	Por pago de estímulos a servidores públicos, como son: - Estímulos; - Recompensas.	1	Por la capitalización de estímulos a servidores públicos, y estudios, formulación y evaluación de proyectos a construcciones en proceso de bienes de dominio público y propios por administración.
2	Por los gastos por de estímulos a servidores públicos de obras públicas en bienes de dominio público y propios, por administración con tipo de gasto de capital.	2	Al cierre del ejercicio por el traspaso del saldo deudor de esta cuenta a la 6.1 Resumen de Ingresos y Gastos.

SU SALDO REPRESENTA

Importe del gasto por estímulos económicos a los servidores públicos de mando, enlace y operativos del ente público, que establezcan las disposiciones aplicables, derivado del desempeño de sus funciones.

OBSERVACIONES

Se llevará auxiliar de acuerdo al pago a realizar, de conformidad con el concepto 1700 del Clasificador por Objeto del Gasto, partidas 171 y 172.

NUMERO	GENERO	GRUPO	RUBRO	NATURALEZA
5.1.2.1	Gastos y Otras Pérdidas	Gastos de Funcionamiento	Materiales y Suministros	Deudora
CUENTA	Materiales de Administración, Emisión de Documentos y Artículos Oficiales			

No.	CARGO	No.	ABONO
1	Por la adquisición de materiales de administración, emisión de documentos y artículos oficiales, tales como: <ul style="list-style-type: none"> - Materiales, útiles y equipos menores de oficina - Materiales y útiles de impresión y reproducción - Material estadístico y geográfico - Materiales, útiles y equipos menores de tecnologías de la información y comunicaciones - Material impreso e información digital - Material de limpieza - Materiales y útiles de enseñanza - Materiales para el registro e identificación de bienes y personas 	1*	Por la reclasificación de anticipos a proveedores por adquisición de bienes a corto plazo.
2	Por la comprobación del fondo rotatorio o revolvente.	2	Por la devolución de materiales de administración, emisión de documentos y artículos oficiales.
3	Por el consumo de los materiales almacenados.	3	Por las entradas al almacén de materiales de administración, emisión de documentos y artículos oficiales.
4	Por el anticipo a proveedores de bienes y servicios.	4	Al cierre del ejercicio por el traspaso del saldo deudor de esta cuenta a la 6.1 Resumen de Ingresos y Gastos.
5	Por la aplicación de anticipos a proveedores por la adquisición de materiales de administración, emisión de documentos y artículos oficiales.		

SU SALDO REPRESENTA

Importe del gasto por materiales y útiles de oficina, limpieza, impresión y reproducción, para el procesamiento en equipos y bienes informáticos; materiales estadísticos, geográficos, de apoyo informativo y didáctico para centros de enseñanza e investigación; materiales requeridos para el registro e identificación en trámites oficiales y servicios a la población.

OBSERVACIONES

Se llevará auxiliar por tipo de material, de conformidad con el concepto 2100 del Clasificador por Objeto del Gasto, partidas 211 a 218.

*Por el registro de anticipos presupuestarios

NUMERO	GENERO	GRUPO	RUBRO	NATURALEZA
5.1.2.2	Gastos y Otras Pérdidas	Gastos de Funcionamiento	Materiales y Suministros	Deudora
CUENTA	Alimentos y Utensilios			

No.	CARGO	No.	ABONO
1	Por la adquisición de alimentos y utensilios, tales como: - Productos alimenticios para personas - Productos alimenticios para animales - Utensilios para el servicio de alimentación.	1*	Por la reclasificación de anticipos a proveedores por adquisición de bienes a corto plazo.
2	Por la comprobación del fondo rotatorio o revolvente.	2	Por la devolución de alimentos y utensilios.
3	Por el consumo de los materiales almacenados.	3	Por las entradas al almacén de alimentos y utensilios.
4	Por el anticipo a proveedores de bienes y servicios.	4	Al cierre del ejercicio por el traspaso del saldo deudor de Esta cuenta a la 6.1 Resumen de Ingresos y Gastos.
5	Por la aplicación de anticipos a proveedores por la adquisición de alimentos y utensilios.		

SU SALDO REPRESENTA

Importe del gasto por productos alimenticios y utensilios necesarios para el servicio de alimentación en apoyo de las actividades de los servidores públicos y los requeridos en la prestación de servicios públicos en unidades de salud, educativas y de readaptación social, entre otros.

OBSERVACIONES

Se llevará auxiliar por tipo de bien, de conformidad con el concepto 2200 del Clasificador por Objeto del Gasto, partidas 221 a 223.

*Por el registro de anticipos presupuestarios

NUMERO	GENERO	GRUPO	RUBRO	NATURALEZA
5.1.2.3	Gastos y Otras Pérdidas	Gastos de Funcionamiento	Materiales y Suministros	Deudora
CUENTA	Materias Primas y Materiales de Producción y Comercialización			

No.	CARGO	No.	ABONO
1	<p>Por la adquisición de materias primas y materiales de producción y comercialización, tales como:</p> <ul style="list-style-type: none"> - Productos alimenticios, agropecuarios y forestales adquiridos como materia prima - Insumos textiles adquiridos como materia prima - Productos de papel, cartón e impresos adquiridos como materia prima - Combustibles, lubricantes, aditivos, carbón y sus derivados adquiridos como materia prima - Productos químicos, farmacéuticos y de laboratorio adquiridos como materia prima - Productos metálicos y a base de minerales no metálicos adquiridos como materia prima - Productos de cuero, piel, plástico y hule adquiridos como materia prima - Mercancías adquiridas para su comercialización - Otros productos adquiridos como materia prima 	1*	<p>Por la reclasificación de anticipos a proveedores por adquisición de bienes a corto plazo.</p>
		2	<p>Por la devolución de materias primas y materiales de producción y comercialización.</p>
		3	<p>Por las entradas de inventario al almacén de materias primas y materiales de producción y comercialización.</p>
		4	<p>Al cierre del ejercicio por el traspaso del saldo deudor de esta cuenta a la 6.1 Resumen de Ingresos y Gastos.</p>
2	<p>Por la comprobación del fondo rotatorio o revolvente.</p>		
3	<p>Por las salidas de materias primas y materiales de producción y comercialización.</p>		
4	<p>Por el anticipo a proveedores de bienes y servicios.</p>		
5	<p>Por la aplicación de anticipos a proveedores por la adquisición de materias primas y materiales de producción y comercialización.</p>		

SU SALDO REPRESENTA

Importe del gasto por toda clase de materias primas en estado natural, transformadas o semi-transformadas de naturaleza vegetal, animal y mineral que se utilizan en la operación del ente público, así como las destinadas a cubrir el costo de los materiales, suministros y mercancías diversas que los entes públicos adquieren para su comercialización.

OBSERVACIONES

Se llevará auxiliar por tipo de bien, de conformidad con el concepto 2300 del Clasificador por Objeto del Gasto, partidas 231 a 239.

*Por el registro de anticipos presupuestarios

NUMERO	GENERO	GRUPO	RUBRO	NATURALEZA
5.1.2.4	Gastos y Otras Pérdidas	Gastos de Funcionamiento	Materiales y Suministros	Deudora
CUENTA	Materiales y Artículos de Construcción y de Reparación			

No.	CARGO	No.	ABONO
1	Por la adquisición de materiales y artículos de construcción y de reparación, tales como: <ul style="list-style-type: none"> - Productos minerales no metálicos - Cemento y productos de concreto - Cal, yeso y productos de yeso - Madera y productos de madera - Vidrio y productos de vidrio - Material eléctrico y electrónico - Artículos metálicos para la construcción - Materiales complementarios - Otros materiales y artículos de construcción y reparación 	1	Por la capitalización de materiales y artículos de construcción y de reparación y estudios, formulación y evaluación de proyectos y obras públicas en bienes de dominio público y propio por administración.
2	Por la comprobación del fondo rotatorio o revolvente.	2*	Por la reclasificación de anticipos a proveedores por adquisición de bienes a corto plazo.
3	Por la creación del pasivo por los anticipos a proveedores de bienes y servicios.	3	Por la devolución de materiales y artículos de construcción y reparación.
4	Del consumo de los materiales almacenados.	4	Por las entradas al almacén de materiales y artículos de construcción y reparación.
5	Por el anticipo a proveedores de bienes y servicios.	5	Al cierre del ejercicio por el traspaso del saldo deudor de esta cuenta a la 6.1 Resumen de Ingresos y Gastos.
6	Por la aplicación de anticipos a proveedores de la adquisición de materiales y artículos de construcción y de reparación.		
7	Por la adquisición de materiales y suministros de obra pública en bienes de dominio público y propio, de la administración con tipo de gasto de capital.		

SU SALDO REPRESENTA

Importe del gasto por materiales y artículos utilizados en la construcción, reconstrucción, ampliación, adaptación, mejora, conservación, reparación y mantenimiento de bienes inmuebles.

OBSERVACIONES

Se llevará auxiliar por tipo de suministro, de conformidad con el concepto 2400 del Clasificador por Objeto del Gasto, partidas 241 a 249

*Por el registro de anticipos presupuestarios

332

NUMERO	GENERO	GRUPO	RUBRO	NATURALEZA
5.1.2.5	Gastos y Otras Pérdidas	Gastos de Funcionamiento	Materiales y Suministros	Deudora
CUENTA	Productos Químicos, Farmacéuticos y de Laboratorio			

No.	CARGO	No.	ABONO
1	Por la adquisición de productos químicos, farmacéuticos y de laboratorio, tales como: - Productos químicos básicos - Fertilizantes, pesticidas y otros agroquímicos - Medicinas y productos farmacéuticos - Materiales, accesorios y suministros médicos - Materiales, accesorios y suministros de laboratorio - Fibras sintéticas, hules, plásticos y derivados - Otros productos químicos	1	Por la capitalización de productos químicos, farmacéuticos y de laboratorio y estudios, formulación y evaluación de proyectos y obras públicas en bienes de dominio público y propio por administración.
2	Por la comprobación del fondo rotatorio o revolvente.	2*	Por la reclasificación de anticipos a proveedores por adquisición de bienes a corto plazo.
3	Por el consumo de los materiales almacenados.	3	Por la devolución de productos químicos, farmacéuticos y de laboratorio.
4	Por el anticipo a proveedores de bienes y servicios.	4	Por las entradas al almacén de productos químicos, farmacéuticos y de laboratorio.
5	Por la aplicación de anticipos a proveedores de la adquisición de productos químicos, farmacéuticos y de laboratorio.	5	Al cierre del ejercicio por el traspaso del saldo deudor de esta cuenta a la 6.1 Resumen de Ingresos y Gastos.
6	Por la adquisición de productos químicos, farmacéuticos y de laboratorio de obra pública en bienes de dominio público y propio, de la administración con tipo de gasto de capital.		

SU SALDO REPRESENTA

Importe del gasto por sustancias, productos químicos y farmacéuticos de aplicación humana o animal; así como toda clase de materiales y suministros médicos y de laboratorio.

OBSERVACIONES

Se llevará auxiliar por tipo de producto, de conformidad con el concepto 2500 del Clasificador por Objeto del Gasto, partidas 251 a 256 y 259.

*Por el registro de anticipos presupuestarios

NUMERO	GENERO	GRUPO	RUBRO	NATURALEZA
5.1.2.6	Gastos y Otras Pérdidas	Gastos de Funcionamiento	Materiales y Suministros	Deudora
CUENTA	Combustibles, Lubricantes y Aditivos			

No.	CARGO	No.	ABONO
1	Por la adquisición de combustibles, lubricantes y aditivos, tales como: - Combustibles, lubricantes y aditivos - Carbón y sus derivados	1	Por la capitalización de combustibles, lubricantes y aditivos y estudios, formulación y evaluación de proyectos y obras públicas en bienes de dominio público y propio por administración.
2	Por la comprobación del fondo rotatorio o revolvente.	2*	Por la reclasificación de anticipos a proveedores por adquisición de bienes a corto plazo.
3	Por el consumo de los materiales almacenados.	3	Por la devolución de combustibles, lubricantes y aditivos.
4	Por el anticipo a proveedores por adquisición de combustibles, lubricantes y aditivos.	4	Por las entradas al almacén de combustibles, lubricantes y aditivos.
5	Por la aplicación de anticipos a proveedores de la adquisición de combustibles, lubricantes y aditivos.	5	Al cierre del ejercicio por el traspaso del saldo deudor de esta cuenta a la 6.1 Resumen de Ingresos y Gastos.
6	Por la adquisición de combustibles, lubricantes y aditivos de obra pública en bienes de dominio público y propios, de la administración con tipo de gasto de capital.		

SU SALDO REPRESENTA

Importe del gasto por combustibles, lubricantes y aditivos de todo tipo, necesarios para el funcionamiento del parque vehicular terrestre, aéreo, marítimo, lacustre y fluvial; así como de la maquinaria y equipo que lo utiliza.

OBSERVACIONES

Se llevará auxiliar por tipo de suministro, de conformidad con el concepto 2600 del Clasificador por Objeto del Gasto, partidas 261 y 262.

*Por el registro de anticipos presupuestarios

NUMERO	GENERO	GRUPO	RUBRO	NATURALEZA
5.1.2.7	Gastos y Otras Pérdidas	Gastos de Funcionamiento	Materiales y Suministros	Deudora
CUENTA	Vestuario, Blancos, Prendas de Protección y Artículos Deportivos			

No.	CARGO	No.	ABONO
1	Por la adquisición de vestuario, blancos, prendas de protección y artículos deportivos, tales como: - Vestuario y uniformes - Prendas de seguridad y protección personal - Artículos deportivos - Productos textiles - Blancos y otros productos textiles, excepto prendas de vestir	12	Por la capitalización de vestuario, blancos, prendas de protección y artículos deportivos y de estudios, formulación y evaluación de proyectos y obras públicas en bienes de dominio público y propio por administración.
2	Por la comprobación del fondo rotatorio o revolvente.	2*	Por la reclasificación de anticipos a proveedores por adquisición de bienes
3	Por el consumo de los materiales almacenados.	3	Por la devolución de vestuario, blancos, prendas de protección y artículos deportivos.
4	Por el anticipo a proveedores de bienes y servicios.	4	Por las entradas al almacén de vestuario, blancos, prendas de protección y artículos deportivos.
5	Por la aplicación de anticipos a proveedores de la adquisición de vestuario, blancos, prendas de protección y artículos deportivos.	5	Al cierre del ejercicio por el traspaso del saldo deudor de esta cuenta a la 6.1 Resumen de Ingresos y Gastos.
6	Por la adquisición de vestuario, blancos, prendas de protección y artículos deportivos de obra pública en bienes de dominio público y propio, de la administración con tipo de gasto de capital.		

SU SALDO REPRESENTA

Importe del gasto por vestuario y sus accesorios, blancos, artículos deportivos; así como prendas de protección personal diferentes a las de seguridad.

OBSERVACIONES

Se llevará auxiliar por tipo de prenda de conformidad con el concepto 2700 del Clasificador por Objeto del Gasto, partidas 271 a 275.

*Por el registro de anticipos presupuestarios

NUMERO	GENERO	GRUPO	RUBRO	NATURALEZA
5.1.2.8	Gastos y Otras Pérdidas	Gastos de Funcionamiento	Materiales y Suministros	Deudora
CUENTA	Materiales y Suministros para Seguridad			

No.	CARGO	No.	ABONO
1	Por la adquisición de materiales y suministros para seguridad, tales como: - Sustancias y materiales explosivos - Materiales de seguridad pública - Prendas de protección para seguridad pública y nacional	1	Por la capitalización de materiales y suministros para seguridad y de estudios, formulación y evaluación de proyectos y obras públicas en bienes de dominio público y propio por administración.
3	Por la comprobación del fondo rotatorio o revolvente.	2*	Por la reclasificación de anticipos a proveedores por adquisición de bienes.
4	Por el consumo de los materiales almacenados.	3	Por la devolución de materiales y suministros de seguridad.
5		4	Por las entradas al almacén de los materiales y suministros para seguridad.
6	Por el anticipo a proveedores de bienes y servicios.	5	Al cierre del ejercicio por el traspaso del saldo deudor de esta cuenta a la 6.1 Resumen de Ingresos y Gastos.
7	Por la aplicación de anticipos a proveedores de la adquisición de materiales y suministros para seguridad. Por la adquisición de materiales y suministros para seguridad de obra pública en bienes de dominio público y propio, de la administración con tipo de gasto de capital.		

SU SALDO REPRESENTA

Importe del gasto por materiales, sustancias explosivas y prendas de protección personal necesarias en los programas de seguridad.

OBSERVACIONES

Se llevará auxiliar por tipo de bien, de conformidad con el concepto 2800 del Clasificador por Objeto del Gasto, partidas 281 a 283.

*Por el registro de anticipos presupuestarios

NUMERO	GENERO	GRUPO	RUBRO	NATURALEZA
5.1.2.9	Gastos y Otras Pérdidas	Gastos de Funcionamiento	Materiales y Suministros	Deudora
CUENTA	Herramientas, Refacciones y Accesorios Menores			

No.	CARGO	No.	ABONO
1	Por la adquisición de herramientas, refacciones y accesorios menores, tales como: <ul style="list-style-type: none"> - Herramientas menores - Refacciones y accesorios menores de edificios - Refacciones y accesorios menores de mobiliario y equipo de administración, educacional y recreativo - Refacciones y accesorios menores de equipo de cómputo y tecnologías de la información - Refacciones y accesorios menores de equipo e instrumental médico y de laboratorio - Refacciones y accesorios menores de equipo de transporte - Refacciones y accesorios menores de equipo de defensa y seguridad - Refacciones y accesorios menores de maquinaria y otros equipos - Refacciones y accesorios menores de otros bienes muebles 	1	Por la capitalización de herramientas, refacciones y accesorios menores y estudios, formulación y evaluación de proyectos y obras públicas en bienes de dominio público y propio por administración.
		2*	Por la reclasificación de anticipos a proveedores por adquisición de bienes.
		3	Por la devolución de herramientas, refacciones y accesorios menores.
		4	Por las entradas al almacén de herramientas, refacciones y accesorios menores.
		5	Al cierre del ejercicio por el traspaso del saldo deudor de esta cuenta a la 6.1 Resumen de Ingresos y Gastos.
2	Por la comprobación del fondo rotatorio o revolvente.		
3	Por el consumo de los materiales almacenados.		
4	Por el anticipo a proveedores de bienes y servicios.		
5	Por la aplicación de anticipos a proveedores de la adquisición de herramientas, refacciones y accesorios menores.		
6	Por la adquisición de herramientas, refacciones y accesorios menores de obra pública en bienes de dominio público y propio, por administración con tipo de gasto de capital.		

SU SALDO REPRESENTA

Importe del gasto por toda clase de refacciones, accesorios, herramientas menores, y demás bienes de consumo del mismo género, necesarios para la conservación de los bienes muebles e inmuebles.

OBSERVACIONES

Se llevará auxiliar por tipo de bien, de conformidad con el concepto 2900 del Clasificador por Objeto del Gasto, partidas 291 a 299.

*Por el registro de anticipos presupuestarios

NUMERO	GENERO	GRUPO	RUBRO	NATURALEZA
5.1.3.1	Gastos y Otras Pérdidas	Gastos de Funcionamiento	Servicios Generales	Deudora
CUENTA	Servicios Básicos			

No.	CARGO	No.	ABONO
1	Por el pago de servicios básicos, tales como: - Energía eléctrica - Gas - Agua - Telefonía tradicional - Telefonía celular - Servicios de telecomunicaciones y satélites - Servicios de acceso de Internet, redes y procesamiento de información - Servicios postales y telegráficos - Servicios integrales y otros servicios	1	Por la capitalización de servicios básicos y estudios, formulación y evaluación de proyectos y obras públicas en bienes de dominio público y propio por administración.
2	Por la comprobación del fondo rotatorio o revolvente.	2*	Por la reclasificación de anticipos a proveedores por contratación de servicios básicos.
3	Por el anticipo a proveedores servicios básicos. .	3	Al cierre del ejercicio por el traspaso del saldo deudor de esta cuenta a la 6.1 Resumen de Ingresos y Gastos.
4	Por la aplicación de anticipos a proveedores de la adquisición de servicios básicos.		
5	Por la contratación de servicios básicos en obras públicas en bienes de dominio público y propios de administración con tipo de gasto de capital.		

SU SALDO REPRESENTA

Importe del gasto por servicios básicos necesarios para el funcionamiento de los entes públicos.

OBSERVACIONES

Se llevará auxiliar por tipo de servicio, de conformidad con el concepto 3100 del Clasificador por Objeto del Gasto, partidas 311 a 319.

*Por el registro de anticipos presupuestarios

NUMERO	GENERO	GRUPO	RUBRO	NATURALEZA
5.1.3.2	Gastos y Otras Pérdidas	Gastos de Funcionamiento	Servicios Generales	Deudora
CUENTA	Servicios de Arrendamiento			

No.	CARGO	No.	ABONO
1	Por el pago de servicios de arrendamiento, tales como: - Arrendamiento de terrenos - Arrendamiento de edificios - Arrendamiento de mobiliario y equipo de administración, educacional y recreativo - Arrendamiento de equipo e instrumental médico y de laboratorio - Arrendamiento de equipo de transporte - Arrendamiento de maquinaria, otros equipos y herramientas - Arrendamiento de activos intangibles - Arrendamiento financiero - Otros arrendamientos	1	Por la capitalización de servicios de arrendamiento y estudios y formulación y evaluación de proyectos y obras públicas en bienes de dominio público y propio por administración.
		2*	Por la reclasificación de anticipos a proveedores por contratación de servicios de arrendamiento.
		3	Por la incorporación al activo de la porción correspondiente del arrendamiento financiero.
		4	Al cierre del ejercicio por el traspaso del saldo deudor de esta cuenta a la 6.1 Resumen de Ingresos y Gastos.
2	Por la comprobación del fondo rotatorio o revolvente.		
3	Por el pago del arrendamiento financiero en la porción de corto plazo.		
4	Por el anticipo a proveedores servicios de arrendamiento.		
5	Por la aplicación de anticipos a proveedores de la adquisición de servicios de arrendamientos.		
6	Por la contratación de servicios de arrendamientos en obras públicas en bienes de dominio público y propio de administración con tipo de gasto de capital.		
7	Por el devengado por los derechos sobre bienes e intereses en arrendamiento financiero.		
SU SALDO REPRESENTA			
Importe del gasto por concepto de arrendamiento.			

OBSERVACIONES

Se llevará auxiliar por tipo de bien arrendado, de conformidad con el concepto 3200 del Clasificador por Objeto del Gasto, partidas 321 a 329.

*Por el registro de anticipos presupuestarios

NUMERO	GENERO	GRUPO	RUBRO	NATURALEZA
5.1.3.3	Gastos y Otras Pérdidas	Gastos de Funcionamiento	Servicios Generales	Deudora
CUENTA	Servicios Profesionales, Científicos y Técnicos y Otros Servicios			

No.	CARGO	No.	ABONO
1	<p>Por el pago de servicios profesionales, científicos y técnicos y otros servicios, tales como:</p> <ul style="list-style-type: none"> - Servicios legales, de contabilidad, auditoría y relacionados - Servicios de diseño, arquitectura, ingeniería y actividades relacionadas - Servicios de consultoría administrativa, procesos, técnica y en tecnologías de la información - Servicios de capacitación - Servicios de investigación científica y desarrollo - Servicios de apoyo administrativo, traducción, fotocopiado e impresión - Servicios de protección y seguridad - Servicios de vigilancia - Servicios profesionales, científicos y técnicos integrales 	1	<p>Por la capitalización de servicios profesionales, científicos y técnicos y otros servicios y estudios, formulación y evaluación de proyectos y obras públicas en bienes de dominio público y propio por administración.</p>
		2*	<p>Por la reclasificación de anticipos a proveedores por contratación de servicios profesionales, científicos y técnicos y otros servicios.</p>
		3	<p>Al cierre del ejercicio por el traspaso del saldo deudor de esta cuenta a la 6.1 Resumen de Ingresos y Gastos.</p>
2	Por la comprobación del fondo rotatorio o revolvente.		
3	Por el anticipo a proveedores de servicios profesionales, científicos y técnicos y otros servicios		
4	Por la aplicación de anticipos a proveedores de la adquisición de servicios profesionales, científicos y técnicos y otros servicios.		
5	Por la contratación de servicios profesionales, científicos y técnicos y otros servicios en obras públicas en bienes de dominio público y propio por administración con tipo de gasto de capital.		

SU SALDO REPRESENTA

Importe del gasto por contratación de personas físicas y morales para la prestación de servicios profesionales independientes.

OBSERVACIONES

Se llevará auxiliar por tipo de servicio, de conformidad con el concepto 3300 del Clasificador por Objeto del Gasto, partidas 331 a 339.

*Por el registro de anticipos presupuestarios

NUMERO	GENERO	GRUPO	RUBRO	NATURALEZA
5.1.3.4	Gastos y Otras Pérdidas	Gastos de Funcionamiento	Servicios Generales	Deudora
CUENTA	Servicios Financieros, Bancarios y Comerciales			

No.	CARGO	No.	ABONO
1	<p>Por el pago de servicios financieros, bancarios y comerciales, tales como:</p> <ul style="list-style-type: none"> - Servicios financieros y bancarios - Servicios de cobranza, investigación crediticia y similar - Servicios de recaudación, traslado y custodia de valores - Seguros de responsabilidad patrimonial y fianzas - Seguro de bienes patrimoniales - Almacenaje, envase y embalaje - Fletes y maniobras - Comisiones por ventas - Servicios financieros, bancarios y comerciales integrales 	1*	<p>Por la reclasificación de anticipos a proveedores por contratación de servicios financieros, bancarios y comerciales.</p>
2	Por los gastos y comisiones bancarias.	2	Al cierre del ejercicio por el traspaso del saldo deudor de esta cuenta a la 6.1 Resumen de Ingresos y Gastos.
3	Por el anticipo a proveedores de .servicios financieros, bancarios y comerciales.		
4	Por la aplicación de anticipos a proveedores de la adquisición servicios financieros, bancarios y comerciales.		

SU SALDO REPRESENTA

Importe del gasto por servicios financieros, bancarios y comerciales.

OBSERVACIONES

Se llevará auxiliar por tipo de servicio, de conformidad con el concepto 3400 del Clasificador por Objeto del Gasto, partidas 341 a 349.

*Por el registro de anticipos presupuestarios

344

NUMERO	GENERO	GRUPO	RUBRO	NATURALEZA
5.1.3.5	Gastos y Otras Pérdidas	Gastos de Funcionamiento	Servicios Generales	Deudora
CUENTA	Servicios de Instalación, Reparación, Mantenimiento y Conservación			

No.	CARGO	No.	ABONO
1	<p>Por el pago de servicios de instalación, reparación, mantenimiento y conservación, tales como:</p> <ul style="list-style-type: none"> - Conservación y mantenimiento menor de inmuebles - Instalación, reparación y mantenimiento de mobiliario y equipo de administración, educacional y recreativo - Instalación, reparación y mantenimiento de equipo de cómputo y tecnología de la información - Instalación, reparación y mantenimiento de equipo e instrumental médico y de laboratorio - Reparación y mantenimiento de equipo de transporte - Reparación y mantenimiento de equipo de defensa y seguridad - Instalación, reparación y mantenimiento de maquinaria, otros equipos y herramienta - Servicios de limpieza y manejo de desechos - Servicios de jardinería y fumigación 	1	<p>Por la capitalización de servicios de instalación, reparación, mantenimiento y conservación y estudios, formulación y evaluación de proyectos y obras públicas en bienes de dominio público y propio por administración.</p>
		2*	<p>Por la reclasificación de anticipos a proveedores por contratación servicios de instalación, reparación, mantenimiento y conservación.</p>
		3	<p>Al cierre del ejercicio por el traspaso del saldo deudor de esta cuenta a la 6.1 Resumen de Ingresos y Gastos.</p>
2	<p>Por el anticipo a proveedores de bienes y servicios de instalación, reparación, mantenimiento y conservación.</p>		
3	<p>Por la aplicación de anticipos a proveedores por la adquisición de servicios de instalación, reparación, mantenimiento y conservación.</p>		
4	<p>Por la contratación de servicios de instalación, reparación, mantenimiento y conservación en obras públicas en bienes de dominio público y propio por administración con tipo de gasto de capital.</p>		

SU SALDO REPRESENTA

Importe del gasto por servicios para la instalación, reparación, mantenimiento y conservación de toda clase de bienes muebles e inmuebles, incluye los deducibles de seguros y excluye los gastos por concepto de mantenimiento y rehabilitación de la obra pública.

OBSERVACIONES

Se llevará auxiliar por tipo de servicio, de conformidad con el concepto 3500 del Clasificador por Objeto del Gasto, partidas 351 a 339.

*Por el registro de anticipos presupuestarios

NUMERO	GENERO	GRUPO	RUBRO	NATURALEZA
5.1.3.6	Gastos y Otras Pérdidas	Gastos de Funcionamiento	Servicios Generales	Deudora
CUENTA	Servicios de Comunicación Social y Publicidad			

No.	CARGO	No.	ABONO
1	<p>Por el pago de servicios de comunicación social y publicidad, tales como:</p> <ul style="list-style-type: none"> - Difusión por radio, televisión y otros medios de mensajes sobre programas y actividades gubernamentales - Difusión por radio, televisión y otros medios de mensajes comerciales para promover la venta de bienes o servicios - Servicios de creatividad, reproducción y producción de publicidad, excepto Internet - Servicios de revelado de fotografías - Servicios de la industria fílmica, del sonido y del video - Servicio de creación y difusión de contenido exclusivamente a través de Internet - Otros servicios de información 	1*	<p>Por la reclasificación de anticipos a proveedores por contratación de servicios comunicación social y publicidad.</p>
2	Por el anticipo a proveedores de servicios de comunicación social y publicidad.	2	Por la capitalización de servicios de comunicación social y publicidad y estudios, formulación y evaluación de proyectos y obras públicas en bienes de dominio público y propio por administración.
3	Por la aplicación de anticipos a proveedores por la adquisición de servicios de comunicación social y publicidad.	34	Al cierre del ejercicio por el traspaso del saldo deudor de esta cuenta a la 6.1 Resumen de Ingresos y Gastos.
4	Por la contratación de servicios de comunicación social y publicidad en obras públicas en bienes de dominio público y propio por administración con tipo de gasto de capital.		

SU SALDO REPRESENTA

Importe del gasto por la realización y difusión de mensajes y campañas para informar a la población sobre los programas, servicios públicos y el quehacer gubernamental en general; así como la publicidad comercial de los productos y servicios que generan ingresos para el ente público. Incluye la contratación de servicios de impresión y publicación de información; así como al montaje de espectáculos culturales y celebraciones que demande el ente público.

OBSERVACIONES

Se llevará auxiliar por tipo de servicio, de conformidad con el concepto 3600 del Clasificador por Objeto del Gasto, partidas 361 a 366 y 369.

*Por el registro de anticipos presupuestarios

NUMERO	GENERO	GRUPO	RUBRO	NATURALEZA
5.1.3.7	Gastos y Otras Pérdidas	Gastos de Funcionamiento	Servicios Generales	Deudora
CUENTA	Servicios de Traslado y Viáticos			

No.	CARGO	No.	ABONO
1	Por el pago de los servicios de traslado y viáticos, tales como: - Pasajes aéreos - Pasajes terrestres - Pasajes marítimos, lacustres y fluviales - Autotransporte - Viáticos en el país - Viáticos en el extranjero - Gastos de instalación y traslado de menaje - Servicios integrales de traslado y viáticos - Otros servicios de traslado y hospedaje	1	Por la capitalización de servicios de traslado y viáticos y estudios, formulación y evaluación de proyectos y obras públicas en bienes de dominio público y propio por administración.
2	Por la comprobación del fondo rotatorio o revolvente.	2*	Por la reclasificación de anticipos a proveedores por contratación de servicios de traslado y viáticos.
3	Por el anticipo a proveedores servicios de traslado y viáticos.	3	Al cierre del ejercicio por el traspaso del saldo deudor de esta cuenta a la 6.1 Resumen de Ingresos y Gastos.
4	Por la aplicación de anticipos a proveedores por la adquisición de servicios de traslado y viáticos.		
5	Por la contratación de servicios de traslado y viáticos en obras públicas en bienes de dominio público y propio por administración con tipo de gasto de capital.		

SU SALDO REPRESENTA

Importe del gasto por servicios de traslado, instalación y viáticos del personal, cuando por el desempeño de sus labores propias o comisiones de trabajo, requieran trasladarse a lugares distintos al de su adscripción.

OBSERVACIONES

Se llevará auxiliar por tipo de servicio, de conformidad con el concepto 3700 del Clasificador por Objeto del Gasto, partidas 371 a 379.

*Por el registro de anticipos presupuestarios

348

NUMERO	GENERO	GRUPO	RUBRO	NATURALEZA
5.1.3.8	Gastos y Otras Pérdidas	Gastos de Funcionamiento	Servicios Generales	Deudora
CUENTA	Servicios Oficiales			

No.	CARGO	No.	ABONO
1	Por el pago de los servicios oficiales, tales como: - Gastos ceremoniales - Gastos de orden social y cultural - Congresos y convenciones - Exposiciones - Gastos de representación	1*	Por la reclasificación de anticipos a proveedores por de servicios oficiales.
2	Por el anticipo a proveedores de servicios oficiales.	2	Al cierre del ejercicio por el traspaso del saldo deudor de esta cuenta a la 6.1 Resumen de Ingresos y Gastos.
3	Por la aplicación de anticipos a proveedores por la adquisición de servicios oficiales.		

SU SALDO REPRESENTA

Importe del gasto por servicios oficiales relacionados con la celebración de actos y ceremonias oficiales realizadas por los entes públicos.

OBSERVACIONES

Se llevará auxiliar por tipo de servicio, de conformidad con el concepto 3800 del Clasificador por Objeto del Gasto, partidas 381 a 385.

*Por el registro de anticipos presupuestarios

NUMERO	GENERO	GRUPO	RUBRO	NATURALEZA
5.1.3.9	Gastos y Otras Pérdidas	Gastos de Funcionamiento	Servicios Generales	Deudora
CUENTA		Otros Servicios Generales		
No.	CARGO	No.	ABONO	
1	<p>Por el pago de otros servicios generales, tales como:</p> <ul style="list-style-type: none"> - Servicios funerarios y de cementerios - Impuestos y derechos - Impuestos y derechos de importación - Sentencias y resoluciones por autoridad competente - Penas, multas, accesorios y actualizaciones - Otros gastos por responsabilidades - Utilidades - Impuesto sobre nóminas y otros que se deriven de una relación laboral - Otros servicios generales <p>Por la comprobación de los fondos rotatorios o revolvente.</p>	1	<p>Por la capitalización de otros servicios generales y estudios, formulación y evaluación de proyectos y obras públicas en bienes de dominio público y propio por administración.</p>	
2	Por el anticipo a proveedores de otros servicios generales.	2*	Por la reclasificación de anticipos a proveedores por contratación otros servicios generales.	
3	Por la aplicación de anticipos a proveedores por la adquisición de otros servicios generales.	3	Al cierre del ejercicio por el traspaso del saldo deudor de esta cuenta a la 6.1 Resumen de Ingresos y Gastos.	
4	Por la contratación de otros servicios generales en obras públicas en bienes de dominio público y propio por administración con tipo de gasto de capital.			
5				
SU SALDO REPRESENTA				
Importe del gasto por servicios generales, no incluidos en las cuentas anteriores.				
OBSERVACIONES				
Se llevará auxiliar por tipo de servicio, de conformidad con el concepto 3900 del Clasificador por Objeto del Gasto, partidas 391 a 396, 398 y 399.				
*Por el registro de anticipos presupuestarios				

350

NUMERO	GENERO	GRUPO	RUBRO	NATURALEZA
5.2.4.1	Gastos y Otras Pérdidas	Transferencias, Asignaciones, Subsidios y Otras Ayudas	Ayudas Sociales	Deudora
CUENTA	Ayudas Sociales a Personas			

No.	CARGO	No.	ABONO
1	Por las ayudas sociales otorgadas a personas.	1	Al cierre del ejercicio por el traspaso del saldo deudor de esta cuenta a la 6.1 Resumen de Ingresos y Gastos.

SU SALDO REPRESENTA

Importe del gasto por ayudas sociales a personas destinadas al auxilio o ayudas especiales que no revisten carácter permanente, otorgadas por el ente público a personas u hogares para propósitos sociales.

OBSERVACIONES

Se llevará auxiliar por tipo de servicio, de conformidad con el concepto 4400 del Clasificador por Objeto del Gasto, partida 441.

NUMERO	GENERO	GRUPO	RUBRO	NATURALEZA
5.2.4.2	Gastos y Otras Pérdidas	Transferencias, Asignaciones, Subsidios y Otras Ayudas	Ayudas Sociales	Deudora
CUENTA	Becas			

No.	CARGO	No.	ABONO
1	Por el otorgamiento de becas y otras ayudas para programas de capacitación.	1	Al cierre del ejercicio por el traspaso del saldo deudor de esta cuenta a la 6.1 Resumen de Ingresos y Gastos.

SU SALDO REPRESENTA

Importe del gasto por becas destinadas a becas y otras ayudas para programas de formación o capacitación acordadas con personas.

OBSERVACIONES

Se llevará auxiliar por beneficiario, de conformidad con el concepto 4400 del Clasificador por Objeto del Gasto, partida 442.

NUMERO	GENERO	GRUPO	RUBRO	NATURALEZA
5.2.4.3	Gastos y Otras Pérdidas	Transferencias, Asignaciones, Subsidios y Otras Ayudas	Ayudas Sociales	Deudora
CUENTA	Ayudas Sociales a Instituciones			

No.	CARGO	No.	ABONO
1	<p>Por las ayudas sociales a instituciones otorgadas para:</p> <ul style="list-style-type: none"> - Ayudas sociales a instituciones de enseñanza - Ayudas sociales a actividades científicas o académicas - Ayudas sociales a instituciones sin fines de lucro - Ayudas sociales a cooperativas - Ayudas sociales a entidades de interés público 	1	Al cierre del ejercicio por el traspaso del saldo deudor de esta cuenta a la 6.1 Resumen de Ingresos y Gastos.

SU SALDO REPRESENTA

Importe del gasto por ayudas sociales a instituciones destinadas para la atención de gastos corrientes de establecimientos de enseñanza, cooperativismo y de interés público.

OBSERVACIONES

Se llevará auxiliar por beneficiario, de conformidad con el concepto 4400 del Clasificador por Objeto del Gasto, partidas 443 a 447.

NUMERO	GENERO	GRUPO	RUBRO	NATURALEZA
5.2.7.1	Gastos y Otras Pérdidas	Transferencias, Asignaciones, Subsidios y Otras Ayudas	Transferencias a la Seguridad Social	Deudora
CUENTA	Transferencias por obligaciones de Ley			

No.	CARGO	No.	ABONO
1	Por el pago de transferencias por obligaciones de ley a la seguridad social.	1	Al cierre del ejercicio por el traspaso del saldo deudor de esta cuenta a la 6.1 Resumen de Ingresos y Gastos.

SU SALDO REPRESENTA

Importe del gasto que no supone la contraprestación de bienes o servicios que se otorga para cubrir cuotas y aportaciones por obligaciones de ley.

OBSERVACIONES

Se llevará auxiliar por beneficiario, de conformidad con el concepto 4700 del Clasificador por Objeto del Gasto, partidas 471.

354

NUMERO	GENERO	GRUPO	RUBRO	NATURALEZA
5.2.8.1	Gastos y Otras Pérdidas	Transferencias, Asignaciones, Subsidios y Otras Ayudas	Donativos	Deudora
CUENTA	Donativos a Instituciones sin Fines de Lucro			

No.	CARGO	No.	ABONO
1	Por el pago de donativos a instituciones sin fines de lucro.	1	Al cierre del ejercicio por el traspaso del saldo deudor de esta cuenta a la 6.1 Resumen de Ingresos y Gastos.

SU SALDO REPRESENTA

Importe del gasto que no supone la contraprestación de bienes o servicios que se otorga para cubrir donativos a instituciones sin fines de lucro.

OBSERVACIONES

Se llevará auxiliar por beneficiario, de conformidad con el concepto 4800 del Clasificador por Objeto del Gasto, partidas 481.

NUMERO	GENERO	GRUPO	RUBRO	NATURALEZA
5.5.1.1	Gastos y Otras Pérdidas	Otros Gastos y Pérdidas Extraordinarias	Estimaciones, Depreciaciones, Deterioros, Obsolescencia y Amortizaciones	Deudora
CUENTA	Estimaciones de Pérdida por Deterioro de Activos Circulantes			

No.	CARGO	No.	ABONO
1	Por el reconocimiento del deterioro de activos circulantes.	1	Al cierre del ejercicio por el traspaso del saldo deudor de esta cuenta a la 6.1 Resumen de Ingresos y Gastos.

SU SALDO REPRESENTA

Importe que se establece anualmente por estimación por concepto de las pérdidas esperadas en los activos circulantes.

OBSERVACIONES

356

NUMERO	GENERO	GRUPO	RUBRO	NATURALEZA
5.5.1.2	Gastos y Otras Pérdidas	Otros Gastos y Pérdidas Extraordinarias	Estimaciones, Depreciaciones, Deterioros, Obsolescencia y Amortizaciones	Deudora
CUENTA	Estimaciones de Pérdida por Deterioro de Activos no Circulantes			

No.	CARGO	No.	ABONO
1	Por el reconocimiento del deterioro de activos no circulantes.	1	Al cierre del ejercicio por el traspaso del saldo deudor de esta cuenta a la 6.1 Resumen de Ingresos y Gastos.

SU SALDO REPRESENTA

Importe que se establece anualmente por concepto de las pérdidas esperadas en los activos no circulantes

OBSERVACIONES

NUMERO	GENERO	GRUPO	RUBRO	NATURALEZA
5.5.1.3	Gastos y Otras Pérdidas	Otros Gastos y Pérdidas Extraordinarias	Estimaciones, Depreciaciones, Deterioros, Obsolescencia y Amortizaciones	Deudora
CUENTA	Depreciación de Bienes Inmuebles			

No.	CARGO	No.	ABONO
1	Por el importe de la depreciación del ejercicio de los bienes inmuebles.	1	Al cierre del ejercicio por el traspaso del saldo deudor de esta cuenta a la 6.1 Resumen de Ingresos y Gastos.

SU SALDO REPRESENTA

El monto del gasto por depreciación que corresponde aplicar, de conformidad con los lineamientos que emita el CONAC, por concepto de disminución del valor derivado del uso de los bienes inmuebles del ente público.

OBSERVACIONES

358

NUMERO	GENERO	GRUPO	RUBRO	NATURALEZA
5.5.1.5	Gastos y Otras Pérdidas	Otros Gastos y Pérdidas Extraordinarias	Estimaciones, Depreciaciones, Deterioros, Obsolescencia y Amortizaciones	Deudora
CUENTA	Depreciación de Bienes Muebles			

No.	CARGO	No.	ABONO
1	Por el importe de la depreciación del ejercicio de los bienes muebles.	1	Al cierre del ejercicio por el traspaso del saldo deudor de esta cuenta a la 6.1 Resumen de Ingresos y Gastos.

SU SALDO REPRESENTA

El monto del gasto por depreciación que corresponde aplicar, de conformidad con los lineamientos que emita el CONAC, por concepto de disminución del valor derivado del uso u obsolescencia de bienes muebles del ente público.

OBSERVACIONES

NUMERO	GENERO	GRUPO	RUBRO	NATURALEZA
5.5.1.6	Gastos y Otras Pérdidas	Otros Gastos y Pérdidas Extraordinarias	Estimaciones, Depreciaciones, Deterioros, Obsolescencia y Amortizaciones	Deudora
CUENTA	Deterioro de Bienes			

No.	CARGO	No.	ABONO
1	Por el importe del deterioro del ejercicio de los bienes	1	Al cierre del ejercicio por el traspaso del saldo deudor de esta cuenta a la 6.1 Resumen de Ingresos y Gastos

SU SALDO REPRESENTA

El monto de la pérdida en los beneficios económicos o en el potencial de servicio futuros de los bienes muebles (incluye activos biológicos), inmuebles, infraestructura e intangibles.

OBSERVACIONES

NUMERO	GENERO	GRUPO	RUBRO	NATURALEZA
5.5.1.7	Gastos y Otras Pérdidas	Otros Gastos y Pérdidas Extraordinarias	Estimaciones, Depreciaciones, Deterioros, Obsolescencia y Amortizaciones	Deudora
CUENTA	Amortización de Activos Intangibles			

No.	CARGO	No.	ABONO
1	Por el importe de la amortización del ejercicio de los activos intangibles.	1	Al cierre del ejercicio por el traspaso del saldo deudor de esta cuenta a la 6.1 Resumen de Ingresos y Gastos.

SU SALDO REPRESENTA

El monto del gasto por amortización que corresponde aplicar, de conformidad con los lineamientos que emita el CONAC, por concepto de la disminución del valor acordado de activos intangibles del ente público.

OBSERVACIONES

NUMERO	GENERO	GRUPO	RUBRO	NATURALEZA
5.5.1.8	Gastos y Otras Pérdidas	Otros Gastos y Pérdidas Extraordinarias	Estimaciones, Depreciaciones, Deterioros, Obsolescencia y Amortizaciones	Deudora
CUENTA	Disminución de Bienes por pérdida u obsolescencia			

No.	CARGO	No.	ABONO
1	Por la baja de bienes derivado por pérdida, obsolescencia, extravío, robo o siniestro, entre otros.	1	Al cierre del ejercicio por el traspaso del saldo deudor de esta cuenta a la 6.1 Resumen de Ingresos y Gastos.

SU SALDO REPRESENTA

El importe de la disminución de los bienes derivados entre otros por pérdida, obsolescencia, extravío, robo o siniestro.

OBSERVACIONES

NUMERO	GENERO	GRUPO	RUBRO	NATURALEZA
5.5.2.1	Gastos y Otras Pérdidas	Otros Gastos y Pérdidas Extraordinarias	Provisiones	Deudora
CUENTA	Provisiones de Pasivos a Corto Plazo			
No.	CARGO		No.	ABONO
1	Por el importe de las provisiones de pasivos a corto plazo.		1	Al cierre del ejercicio por el traspaso del saldo deudor de esta cuenta a la 6.1 Resumen de Ingresos y Gastos.
SU SALDO REPRESENTA				
El importe del gasto por provisiones para prever contingencias futuras de pasivos a corto plazo.				
OBSERVACIONES				
Auxiliar por subcuenta.				

NUMERO	GENERO	GRUPO	RUBRO	NATURALEZA
5.5.2.2	Gastos y Otras Pérdidas	Otros Gastos y Pérdidas Extraordinarias	Provisiones	Deudora
CUENTA	Provisiones de Pasivos Largo Plazo			
No.	CARGO		No.	ABONO
1	Por el importe de las provisiones de pasivos a largo plazo.		1	Al cierre del ejercicio por el traspaso del saldo deudor de esta cuenta a la 6.1 Resumen de Ingresos y Gastos.
SU SALDO REPRESENTA				
El importe del gasto por provisiones para prever contingencias futuras de pasivos a largo plazo, de acuerdo a los lineamientos que emita el CONAC.				
OBSERVACIONES				
Auxiliar por subcuenta.				

NUMERO	GENERO	GRUPO	RUBRO	NATURALEZA
5.5.9.1	Gastos y Otras Pérdidas	Otros Gastos y Pérdidas Extraordinarias	Otros Gastos	Deudora
CUENTA	Gastos de Ejercicios Anteriores			

364

No.	CARGO	No.	ABONO
1	Por los gastos de ejercicios anteriores.	1	Al cierre del ejercicio por el traspaso del saldo deudor de esta cuenta a la 6.1 Resumen de Ingresos y Gastos.
SU SALDO REPRESENTA			
El importe de los gastos de ejercicios fiscales anteriores que se cubren en el ejercicio actual.			

OBSERVACIONES

Auxiliar por subcuenta.

NUMERO	GENERO	GRUPO	RUBRO	NATURALEZA
5.5.9.2	Gastos y Otras Pérdidas	Otros Gastos y Pérdidas Extraordinarias	Otros Gastos	Deudora
CUENTA	Pérdidas por Responsabilidades			

366

No.	CARGO	No.	ABONO
1	Por los pagos originados del financiamiento de las responsabilidades derivadas de resolución judicial por la pérdida total por robo o siniestro del patrimonio público.	1	Al cierre del ejercicio por el traspaso del saldo deudor de esta cuenta a la 6.1 Resumen de Ingresos y Gastos.
2	Por otros gastos relacionados con pérdidas por responsabilidades.		

SU SALDO REPRESENTA

Importe del gasto por la incobrabilidad o dispensa de las responsabilidades derivadas del finamiento por resolución judicial por la pérdida del patrimonio público.

OBSERVACIONES

Auxiliar por responsabilidad.

NUMERO	GENERO	GRUPO	RUBRO	NATURALEZA
5.5.9.9	Gastos y Otras Pérdidas	Otros Gastos y Pérdidas Extraordinarias	Otros Gastos	Deudora
CUENTA	Otros Gastos Varios			
No.	CARGO		No.	ABONO
1	Por otros gastos varios no considerados en las cuentas anteriores.		1	Al cierre del ejercicio por el traspaso del saldo deudor de esta cuenta al grupo 6.1 Resumen de Ingresos y Gastos.
2	Por el registro de la pérdida por el devengado de aprovechamientos patrimoniales por venta de bienes inmuebles, muebles e intangibles.			
3	Por los gastos generados de la venta de bienes provenientes de adjudicaciones, decomisos y dación en pago.			
SU SALDO REPRESENTA				
El importe del gasto por otras pérdidas ocurridas durante el ejercicio fiscal, no incluido en las cuentas anteriores.				
OBSERVACIONES				
Auxiliar por subcuenta.				

368

NUMERO	GENERO	GRUPO	RUBRO	NATURALEZA
5.6.1.1	Gastos y Otras Pérdidas	Inversión Pública	Inversión Pública no Capitalizable	Deudora
CUENTA	Construcción en Bienes no Capitalizable			

No.	CARGO	No.	ABONO
1	Por el registro de la obra pública no capitalizable, al concluir la obra, por el importe correspondiente al presupuesto del mismo ejercicio.	1	Al cierre del ejercicio por el traspaso del saldo deudor de esta cuenta a la 6.1 Resumen de Ingresos y Gastos.

SU SALDO REPRESENTA

El importe del gasto destinado a construcción y/o conservación de obras, proyectos productivos, acciones de fomento y a los destinados para aumentar, conservar y mejorar el patrimonio.

OBSERVACIONES

NUMERO	GENERO	GRUPO		NATURALEZA
6.1	Cuentas de Cierre Contable	Resumen de Ingresos y Gastos		Deudora/Acreedora
GRUPO	Resumen de Ingresos y Gastos			

No.	CARGO	No.	ABONO
1	Por el traspaso al cierre del ejercicio del saldo deudor de las cuentas del género 5 Gastos y Otras Pérdidas.	1	Por el traspaso al cierre del ejercicio del saldo acreedor de las cuentas del género 4 Ingresos y Otros Beneficios.
2	Por el ahorro en la Hacienda Pública/Patrimonio.	2	Por el desahorro en la Hacienda Pública/Patrimonio.

SU SALDO REPRESENTA

La diferencia entre los ingresos y gastos. Su saldo permite determinar el resultado de la gestión del ejercicio.

OBSERVACIONES

370

NUMERO	GENERO	GRUPO		NATURALEZA
6.2	Cuentas de Cierre Contable	Ahorro de la Gestión		Acreedora
GRUPO	Ahorro de la Gestión			
No.	CARGO		No.	ABONO
1	Por el traspaso del saldo acreedor de esta cuenta a la 3.2.1 Resultado del Ejercicio: Ahorro / (Desahorro).		1	Por el traspaso del saldo acreedor de la cuenta 6.1 Resumen de Ingresos y Gastos, por el resultado positivo en el patrimonio.
SU SALDO REPRESENTA				
El resultado positivo de la gestión del ejercicio.				
OBSERVACIONES				

NUMERO	GENERO	GRUPO		NATURALEZA
6.3	Cuentas de Cierre o Corte Contable	Desahorro de la Gestión		Deudora
GRUPO		Desahorro de la Gestión		

No.	CARGO	No.	ABONO
1	Por el traspaso del saldo deudor de la cuenta 6.1 Resumen de Ingresos y Gastos, por el resultado negativo en el patrimonio.	1	Por el traspaso del saldo acreedor de esta cuenta a la 3.2.1 Resultado del Ejercicio: Ahorro / (Desahorro).
SU SALDO REPRESENTA			
El resultado negativo de la gestión del ejercicio.			
OBSERVACIONES			

372

NUMERO	GENERO	GRUPO	RUBRO	NATURALEZA
7.1.1	Cuentas de Orden Contables	Valores	Valores en Custodia	Deudora
RUBRO	Valores en Custodia			

No.	CARGO	No.	ABONO
1	A la apertura de libros por el saldo del ejercicio inmediato anterior.	1	Por la cancelación de los valores en custodia.
2	Por los valores en custodia.	2	Al cierre del ejercicio por el saldo deudor de esta cuenta.

SU SALDO REPRESENTA

Los bienes y valores que se reciben en custodia del Poder Judicial, como garantía y/o depósito en asuntos jurisdiccionales, en tanto se determina, por parte de las instancias competentes el destino de dichos bienes y valores.

OBSERVACIONES

NUMERO	GENERO	GRUPO	RUBRO	NATURALEZA
7.1.2	Cuentas de Orden Contables	Valores	Custodia de Valores	Acreedora
RUBRO	Custodia de Valores			

No.	CARGO	No.	ABONO
1	Por la cancelación de los valores en custodia.	1	A la apertura de libros por el saldo del ejercicio inmediato anterior.
2	Al cierre del ejercicio pro el saldo acreedor de esta cuenta.	2	Por los valores en custodia.

SU SALDO REPRESENTA

Los bienes y valores que se reciben en custodia del Poder Judicial, como garantía y/o depósito en asuntos jurisdiccionales, en tanto se determina, por parte de las instancias competentes el destino de dichos bienes y valores.

OBSERVACIONES

NUMERO	GENERO	GRUPO	RUBRO	NATURALEZA
7.4.1	Cuentas de Orden Contable	Juicios	Demandas Judiciales en Proceso de Resolución	Deudora
RUBRO	Demandas Judiciales en Proceso de Resolución			

374

No.	CARGO	No.	ABONO
1	A la apertura de libros por el saldo del ejercicio inmediato anterior.	1	Por los juicios que derivaron en sentencias judiciales.
2	Por los juicios en contra del Gobierno, en proceso.	2	Al cierre del ejercicio por el saldo deudor de esta cuenta.
SU SALDO REPRESENTA			
Los pasivos por litigios judiciales que pueden derivar una obligación de pago.			
OBSERVACIONES			

NUMERO	GENERO	GRUPO	RUBRO	NATURALEZA
7.4.2	Cuentas de Orden Contable	Juicios	Resoluciones de Demandas en Procesos Judiciales	Acreedora
RUBRO	Resoluciones de Demandas en Procesos Judiciales			

No.	CARGO	No.	ABONO
1	Por los juicios que derivaron en sentencias judiciales.	1	A la apertura de libros por el saldo del ejercicio inmediato anterior.
2	Al cierre del ejercicio por el saldo acreedor de esta cuenta.	2	Por los juicios en contra del Gobierno, en proceso.

SU SALDO REPRESENTA

Los pasivos por litigios judiciales que pueden derivar una obligación de pago.

OBSERVACIONES

NUMERO	GENERO	GRUPO	RUBRO	NATURALEZA
7.6.3	Cuentas de Orden Contable	Bienes Bajo Contrato en Comodato	Bienes Bajo Contrato en Comodato	Deudora
RUBRO	Bienes Bajo Contrato en Comodato			
No.	CARGO		No.	ABONO
1	A la apertura de libros por el saldo del ejercicio inmediato anterior.		1	Por la devolución de los bienes bajo contrato en comodato.
2	Por los bienes bajo contrato en comodato.		2	Al cierre del ejercicio por el saldo deudor de esta cuenta.
SU SALDO REPRESENTA				
Los bienes recibidos bajo contrato de comodato.				
OBSERVACIONES				

NUMERO	GENERO	GRUPO	RUBRO	NATURALEZA
7.6.4	Cuentas de Orden Contable	Contrato de Comodato por Bienes	Contrato de Comodato por Bienes	Acreedora
RUBRO	Contrato de Comodato por Bienes			

378

No.	CARGO	No.	ABONO
1	Por la devolución de los bienes bajo contrato en comodato.	1	A la apertura de libros por el saldo del ejercicio inmediato anterior.
2	Al cierre del ejercicio por el saldo acreedor de esta cuenta.	2	De los bienes bajo contrato en comodato.
SU SALDO REPRESENTA			
Los bienes recibidos bajo contrato de comodato.			
OBSERVACIONES			

NUMERO	GENERO	GRUPO	RUBRO	NATURALEZA
8.1.1	Cuentas de Orden Presupuestarias	Ley de Ingresos	Ley de Ingresos Estimada	Deudora
RUBRO	Ley de Ingresos Estimada			

No.	CARGO	No.	ABONO
1	Por la Ley de Ingresos Estimada.	1	Por la Ley de Ingresos por Ejecutar no devengada.
		2	Por el cierre presupuestario del ejercicio con Superávit Financiero.
		3	Por el cierre presupuestario del ejercicio con Déficit Financiero.

SU SALDO REPRESENTA

El importe que se aprueba anualmente en la Ley de Ingresos, e incluyen los impuestos, cuotas y aportaciones de seguridad social, contribuciones de mejoras, derechos, productos, aprovechamientos, ingresos por venta de bienes y prestación de servicios, participaciones, aportaciones, convenios, incentivos derivados de la colaboración fiscal, fondos distintos de aportaciones, transferencias, asignaciones, subsidios y subvenciones, pensiones y jubilaciones, ingresos derivados de financiamientos, y otros ingresos.

OBSERVACIONES

NUMERO	GENERO	GRUPO	RUBRO	NATURALEZA
8.1.2	Cuentas de Orden Presupuestarias	Ley de Ingresos	Ley de Ingresos por Ejecutar	Acreedora
RUBRO	Ley de Ingresos por Ejecutar			

No.	CARGO	No.	ABONO
1	Por las modificaciones negativas a la estimación de la Ley De Ingresos.	1	Por la Ley de Ingresos Estimada.
2	Por la clasificación de ingresos devengados, previamente recaudados, por concepto de: <ul style="list-style-type: none"> - Impuestos - Cuotas y Aportaciones de Seguridad Social - Contribuciones de Mejoras - Derechos - Productos - Aprovechamientos 	2	Por las modificaciones positivas a la estimación de la Ley de Ingresos.
		3	Por la autorización de la devolución de: <ul style="list-style-type: none"> - Impuestos - Cuotas y Aportaciones de Seguridad Social - Contribuciones de Mejoras - Derechos - Productos - Aprovechamientos
3	Por el devengado de contribuciones, productos y aprovechamientos determinables y/o autodeterminables de: <ul style="list-style-type: none"> - Impuestos - Cuotas y Aportaciones de Seguridad Social - Contribuciones de Mejoras - Derechos - Productos - Aprovechamientos 	4	Por las contribuciones, productos y aprovechamientos compensados de: <ul style="list-style-type: none"> - Impuestos - Cuotas y Aportaciones de Seguridad Social - Contribuciones de Mejoras - Derechos - Productos - Aprovechamientos
4	Por las contribuciones, productos y aprovechamientos compensados de: <ul style="list-style-type: none"> - Impuestos - Cuotas y Aportaciones de Seguridad Social - Contribuciones de Mejoras - Derechos - Productos - Aprovechamientos 	5	Por la devolución de los bienes derivados de embargos, decomisos, aseguramientos y dación en pago de: <ul style="list-style-type: none"> - Cuotas y Aportaciones de Seguridad Social
		6	Por la autorización del reintegro a la Tesorería de ingresos de intereses generados en las cuentas bancarias productivas de los entes públicos, en términos de las disposiciones aplicables.
5	Por el devengado al formalizarse el convenio de pago en parcialidades o diferido de contribuciones (incluye los Accesorios determinados) de: <ul style="list-style-type: none"> - Impuestos - Cuotas y Aportaciones de Seguridad Social - Derechos 	7	Por la autorización de la devolución de los ingresos por venta de bienes y prestación de servicios.
		8	Por la devolución de la diferencia negativa resultante del ajuste a las participaciones, derivado de la aplicación de la constancia de participaciones o documento equivalente.
6	Por el devengado al formalizarse la resolución judicial definitiva por incumplimiento de pago de contribuciones, productos y aprovechamientos (incluye los accesorios determinados) de: <ul style="list-style-type: none"> - Impuestos - Cuotas y Aportaciones de Seguridad Social - Derechos 	9	Por la autorización de la devolución de ingresos de: <ul style="list-style-type: none"> - Aportaciones - Convenios - Transferencias y Asignaciones - Subsidios y Subvenciones

NUMERO	GENERO	GRUPO	RUBRO	NATURALEZA
8.1.2	Cuentas de Orden Presupuestarias	Ley de Ingresos	Ley de Ingresos por Ejecutar	Acreedora
RUBRO	Ley de Ingresos por Ejecutar			

No.	CARGO	No.	ABONO
7	Por el devengo por deudores morosos por incumplimiento de pago de contribuciones, productos y aprovechamientos (incluye los accesorios determinados) de: <ul style="list-style-type: none"> - Impuestos - Cuotas y Aportaciones de Seguridad Social - Derechos 	10	Por la autorización del reintegro a la Tesorería, en términos de las disposiciones aplicables de ingresos de: <ul style="list-style-type: none"> - Aportaciones - Convenios - Fondos Distintos de Aportaciones - Transferencias y Asignaciones - Subsidios y Subvenciones - Pensiones y Jubilaciones
8	Por el devengado por el reconocimiento de ingresos de intereses generados en las cuentas bancarias productivas de los entes públicos, en términos de las disposiciones aplicables.	11	Por la Ley de Ingresos devengada no recaudada.
9	Por el devengado al realizarse la venta de bienes y prestación de servicios, incluye Impuesto al Valor Agregado.	12	Por el traspaso al cierre del ejercicio de las modificaciones negativas a la Ley de Ingresos.
10	Por el cobro del primer pago de participaciones en las Entidades Federativas y en los Municipios, previo a la recepción de la constancia de participaciones o documento equivalente.		
11	Por la aplicación de ingresos participables recaudados por las Entidades Federativas, una vez recibidas las constancias de participaciones o documento equivalente.		
12	Por el devengado de ingresos por la diferencia positiva resultante del ajuste a las participaciones, derivado de las constancias de participaciones o documento equivalente.		
13	Por el devengado de ingresos de: <ul style="list-style-type: none"> - Aportaciones - Convenios - Fondos Distintos de Aportaciones - Transferencias y Asignaciones - Subsidios y Subvenciones - Pensiones y Jubilaciones - Transferencias del Fondo Mexicano del Petróleo para la Estabilización y el Desarrollo 		
14	Por el devengado de aprovechamientos patrimoniales por venta de bienes inmuebles, muebles e intangibles a valor en libros, con pérdida o con utilidad y la baja del bien.		
15	Por el registro de la utilidad por el devengado de aprovechamientos patrimoniales por venta de bienes inmuebles, muebles e intangibles.		

382

NUMERO	GENERO	GRUPO	RUBRO	NATURALEZA
8.1.2	Cuentas de Orden Presupuestarias	Ley de Ingresos	Ley de Ingresos por Ejecutar	Acreedora
RUBRO	Ley de Ingresos por Ejecutar			

No.	CARGO	No.	ABONO
16	Por el devengado por otros ingresos que generan recursos de los Poderes Legislativo y Judicial, los Órganos Autónomos y las entidades de la administración pública paraestatal y paramunicipal, por donativos en efectivo, entre otros.		
17	Por la colocación de títulos y valores de la deuda pública interna a la par, sobre la par o bajo la par.		
18	Por el ingreso de fondos de la deuda pública interna y/o externa derivado de la obtención de préstamos.		
19	Por los intereses por la recuperación de los préstamos otorgados.		
20	Por los intereses ganados derivados de la recuperación de recursos al vencimiento de las inversiones financieras.		
21	Por el traspaso al cierre del ejercicio de las modificaciones positivas a la Ley de Ingresos.		
22	Por la Ley de Ingresos por Ejecutar no devengada.		
SU SALDO REPRESENTA			
Los ingresos estimados incluyendo las modificaciones por ampliaciones y reducciones autorizadas, así como, los ingresos devengados.			
OBSERVACIONES			

NUMERO	GENERO	GRUPO	RUBRO	NATURALEZA
8.1.3	Cuentas de Orden Presupuestarias	Ley de Ingresos	Modificaciones a la Ley de Ingresos Estimada	Deudora /Acreedora
RUBRO	Modificaciones a la Ley de Ingresos Estimada			

No.	CARGO	No.	ABONO
1	Por las modificaciones positivas a la estimación de la Ley de Ingresos.	1	Por las modificaciones negativas a la estimación de la Ley de Ingresos.
2	Por el traspaso al cierre de ejercicio de las modificaciones negativas a la Ley de Ingresos.	2	Por el traspaso al cierre del ejercicio de las modificaciones positivas a la Ley de Ingresos.

SU SALDO REPRESENTA

El importe de los incrementos y decrementos a la Ley de Ingresos Estimada, derivado de las ampliaciones y reducciones autorizadas.

OBSERVACIONES

NUMERO	GENERO	GRUPO	RUBRO	NATURALEZA
8.1.4	Cuentas de Orden Presupuestarias	Ley de Ingresos	Ley de Ingresos Devengada	Acreedora
RUBRO	Ley de Ingresos Devengada			

No.	CARGO	No.	ABONO
1	Por la clasificación de ingresos devengados, previamente recaudados, por concepto de: - Impuestos - Cuotas y Aportaciones de Seguridad Social - Contribuciones de Mejoras - Derechos - Productos - Aprovechamientos	1	Por la clasificación de ingresos devengados, previamente recaudados, por concepto de: - Impuestos - Cuotas y Aportaciones de Seguridad Social - Contribuciones de Mejoras - Derechos - Productos - Aprovechamientos
2	Por la recaudación en efectivo de contribuciones, productos y aprovechamientos determinables y/o autodeterminables, recibidos en la Tesorería y/o auxiliares de la misma de: - Impuestos - Cuotas y Aportaciones de Seguridad Social - Contribuciones de Mejoras - Derechos - Productos - Aprovechamientos	2	Por el devengado de contribuciones, productos y aprovechamientos determinables y/o autodeterminables de: - Impuestos - Cuotas y Aportaciones de Seguridad Social - Contribuciones de Mejoras - Derechos - Productos - Aprovechamientos
3	Por la autorización de la devolución de: - Impuestos - Cuotas y Aportaciones de Seguridad Social - Contribuciones de Mejoras - Derechos - Productos - Aprovechamientos	3	Por el pago de la devolución de: - Impuestos - Cuotas y Aportaciones de Seguridad Social - Contribuciones de Mejoras - Derechos - Productos - Aprovechamientos
4	Por las contribuciones, productos y aprovechamientos compensados de: - Impuestos - Cuotas y Aportaciones de Seguridad Social - Contribuciones de Mejoras - Derechos - Productos - Aprovechamientos	4	Por las contribuciones, productos y aprovechamientos compensados de: - Impuestos - Cuotas y Aportaciones de Seguridad Social - Contribuciones de Mejoras - Derechos - Productos - Aprovechamientos
5	Por la recaudación en efectivo de parcialidades o pago diferido, derivada del convenio formalizado para pago de: - Impuestos - Cuotas y Aportaciones de Seguridad Social - Derechos	5	Por el devengado al formalizarse el convenio de pago en parcialidades o diferido de contribuciones (incluye los accesorios determinados) de: - Impuestos - Cuotas y Aportaciones de Seguridad Social - Derechos
6	Por la recaudación en efectivo de la resolución judicial definitiva por incumplimiento de pago de: - Impuestos - Cuotas y Aportaciones de Seguridad Social - Derechos	6	Por el devengado al formalizarse la resolución judicial definitiva por incumplimiento de pago de contribuciones (incluye los accesorios determinados) de: - Impuestos - Cuotas y Aportaciones de Seguridad Social - Derechos

NUMERO	GENERO	GRUPO	RUBRO	NATURALEZA
8.1.4	Cuentas de Orden Presupuestarias	Ley de Ingresos	Ley de Ingresos Devengada	Acreedora
RUBRO	Ley de Ingresos Devengada			

No.	CARGO	No.	ABONO
7	Por el cobro en especie de la resolución judicial definitiva de: - Impuestos - Cuotas y Aportaciones de Seguridad Social	7	Por la devolución de los bienes derivados de embargos, decomisos, aseguramientos y dación en pago de: - Impuestos
8	Por la devolución de los bienes derivados de embargos, decomisos, aseguramientos y dación en pago de:	8	Por el devengo por deudores morosos por incumplimiento de pago de contribuciones (incluye los accesorios determinados) de: - Impuestos - Cuotas y Aportaciones de Seguridad Social - Derechos
9	Por la recaudación en efectivo por deudores morosos por incumplimiento del pago de: - Impuestos - Cuotas y Aportaciones de Seguridad Social - Derechos	9	Por el devengado por el reconocimiento de ingresos de intereses generados en las cuentas bancarias productivas de los entes públicos, en términos de las disposiciones aplicables.
10	Por el devengado por el reconocimiento de ingresos de intereses generados en las cuentas bancarias productivas de los entes públicos, en términos de las disposiciones aplicables.	10	Por el pago del reintegro a la Tesorería de ingresos de intereses generados en las cuentas bancarias productivas de los entes públicos, en términos de las disposiciones aplicables.
11	Por la autorización del reintegro a la Tesorería de ingresos de intereses generados en las cuentas bancarias productivas de los entes públicos, en términos de las disposiciones aplicables.	11	Por el devengado al realizarse la venta de bienes y prestación de servicios, incluye Impuesto al Valor Agregado.
12	Por el cobro de ingresos por venta de bienes y prestación de servicios.	12	Por el pago de la devolución de los ingresos por venta de bienes y prestación de servicios.
13	Por la autorización de la devolución de los ingresos por venta de bienes y prestación de servicios.	13	Por el cobro del primer pago de participaciones en las Entidades Federativas y en los Municipios, previo a la recepción de la constancia de participaciones o documento equivalente.
14	Por el cobro del primer pago de participaciones en las Entidades Federativas y en los Municipios, previo a la recepción de la constancia de participaciones o documento equivalente.	14	Por la aplicación de ingresos participables recaudados por las Entidades Federativas, una vez recibidas las constancias de participaciones o documento equivalente.
15	Por la aplicación de ingresos participables recaudados por las Entidades Federativas, una vez recibidas las constancias de participaciones o documento equivalente.	15	Por el devengado de ingresos por la diferencia positiva resultante del ajuste a las participaciones, derivado de las constancias de participaciones o documento equivalente.
16	Por el cobro de la diferencia positiva resultante del ajuste a las participaciones, derivado de las constancias de participaciones o documento equivalente.	16	Por la devolución de la diferencia negativa resultante del ajuste a las participaciones, derivado de la aplicación de la constancia de participaciones o documento equivalente.

NUMERO	GENERO	GRUPO	RUBRO	NATURALEZA
8.1.4	Cuentas de Orden Presupuestarias	Ley de Ingresos	Ley de Ingresos Devengada	Acreedora
RUBRO	Ley de Ingresos Devengada			

No.	CARGO	No.	ABONO
17	Por la devolución de la diferencia negativa resultante del ajuste a las participaciones, derivado de la aplicación de la constancia de participaciones o documento equivalente.	17	Por el devengado de ingresos de:
18	Por el cobro de ingresos de:		- Aportaciones
	- Aportaciones		- Convenios
	- Convenios		- Fondos Distintos de Aportaciones
	- Fondos Distintos de Aportaciones		- Transferencias Asignaciones
	- Transferencias Asignaciones		- Subsidios y Subvenciones
	- Subsidios y Subvenciones		- Pensiones y Jubilaciones
	- Pensiones y Jubilaciones		- Transferencias del Fondo Mexicano del Petróleo para la Estabilización y el Desarrollo
	- Transferencias del Fondo Mexicano del Petróleo para la Estabilización y el Desarrollo		
19	Por la autorización de la devolución de ingresos de:	18	- Pensiones y Jubilaciones
	- Aportaciones		- Transferencias del Fondo Mexicano del Petróleo para la Estabilización y el Desarrollo
	- Convenios		
	- Transferencias y Asignaciones		
	- Subsidios y Subvenciones		
20	Por la autorización del reintegro a la Tesorería, en términos de las disposiciones aplicables de ingresos de:	19	Por el pago de la devolución de ingresos de:
	- Aportaciones		- Aportaciones
	- Convenios		- Convenios
	- Fondos Distintos de Aportaciones		- Transferencias y Asignaciones
	- Transferencias y Asignaciones		- Subsidios y Subvenciones
	- Subsidios y Subvenciones		Por el pago del reintegro a la Tesorería, en términos de las disposiciones aplicables de ingresos de:
	- Pensiones y Jubilaciones		- Aportaciones
			- Convenios
			- Fondos Distintos de Aportaciones
21	Por el cobro de aprovechamientos patrimoniales por venta de bienes inmuebles, muebles e intangibles.	20	- Transferencias y Asignaciones
			- Subsidios y Subvenciones
			- Pensiones y Jubilaciones
22	Por el cobro de otros ingresos que generan recursos de los Poderes Legislativo y Judicial, los Órganos Autónomos y las entidades de la administración pública paraestatal y paramunicipal, por donativos en efectivo, entre otros.	21	
			Por el devengado de aprovechamientos patrimoniales por venta de bienes inmuebles, muebles e intangibles a valor en libros, con pérdida o con utilidad y la baja del bien.
			Por el registro de la utilidad por el devengado de aprovechamientos patrimoniales por venta de bienes inmuebles, muebles e intangibles.
23	Por la colocación de títulos y valores de la deuda pública interna a la par, sobre la par o bajo la par.	22	
			Por el devengado por otros ingresos que generan recursos de los Poderes Legislativo y Judicial, los Órganos Autónomos y las entidades de la administración pública paraestatal y paramunicipal, por donativos en efectivo,

NUMERO	GENERO	GRUPO	RUBRO	NATURALEZA
8.1.4	Cuentas de Orden Presupuestarias	Ley de Ingresos	Ley de Ingresos Devengada	Acreedora
RUBRO	Ley de Ingresos Devengada			

No.	CARGO	No.	ABONO
24	Por el ingreso de fondos de la deuda pública interna y/o externa derivado de la obtención de préstamos.	23	Por la colocación de títulos y valores de la deuda pública interna a la par, sobre la par o bajo la par.
25	Por los intereses por la recuperación de los préstamos otorgados.	24	Por el ingreso de fondos de la deuda pública interna y/o externa derivado de la obtención de préstamos.
26	Por los intereses ganados derivados de la recuperación de recursos al vencimiento de las inversiones financieras.	25	Por los intereses por la recuperación de los préstamos otorgados.
27	Por la Ley de Ingresos devengada no recaudada.	26	Por los intereses ganados derivados de la recuperación de recursos al vencimiento de las inversiones financieras.

SU SALDO REPRESENTA

Los derechos de cobro de los impuestos, cuotas y aportaciones de seguridad social, contribuciones de mejoras, derechos, productos, aprovechamientos, ingresos por venta de bienes y prestación de servicios, participaciones, aportaciones, convenios, incentivos derivados de la colaboración fiscal, fondos distintos de aportaciones, transferencias, asignaciones, subsidios y subvenciones, pensiones y jubilaciones, ingresos derivados de financiamientos, y otros ingresos. En el caso de resoluciones en firme (definitivas) y pago en parcialidades se deberán reconocer y registrar cuando ocurre la notificación de la resolución y/o en la firma del convenio de pago en parcialidades, respectivamente. Su saldo representa la Ley de Ingresos Devengada pendiente de recaudar.

OBSERVACIONES

NUMERO	GENERO	GRUPO	RUBRO	NATURALEZA
8.1.5	Cuentas de Orden Presupuestarias	Ley de Ingresos	Ley de Ingresos Recaudada	Acreedora
RUBRO	Ley de Ingresos Recaudada			

No.	CARGO	No.	ABONO
1	Por el pago de la devolución de: <ul style="list-style-type: none"> - Impuestos - Cuotas y Aportaciones de Seguridad Social - Contribuciones de Mejoras - Derechos - Productos - Aprovechamientos 	1	Por la clasificación de ingresos devengados, previamente recaudados, por concepto de: <ul style="list-style-type: none"> - Impuestos - Cuotas y Aportaciones de Seguridad Social - Contribuciones de Mejoras - Derechos - Productos - Aprovechamientos
2	Por las contribuciones, productos y aprovechamientos compensados de: <ul style="list-style-type: none"> - Impuestos - Cuotas y Aportaciones de Seguridad Social - Contribuciones de Mejoras - Derechos - Productos - Aprovechamientos 	2	Por la recaudación en efectivo de contribuciones, productos y aprovechamientos determinables y/o autodeterminables, recibidos en la Tesorería y/o auxiliares de la misma de: <ul style="list-style-type: none"> - Impuestos - Cuotas y Aportaciones de Seguridad Social - Contribuciones de Mejoras - Derechos - Productos - Aprovechamientos
3	Por la devolución de los bienes derivados de embargos, decomisos, aseguramientos y dación en pago de: <ul style="list-style-type: none"> - Impuestos 	3	Por las contribuciones, productos y aprovechamientos compensados de: <ul style="list-style-type: none"> - Impuestos - Cuotas y Aportaciones de Seguridad Social - Contribuciones de Mejoras - Derechos - Productos - Aprovechamientos
4	Por el pago del reintegro a la Tesorería de ingresos de intereses generados en las cuentas bancarias productivas de los entes públicos, en términos de las disposiciones aplicables.	4	Por la recaudación en efectivo de parcialidades o pago Diferido, derivada del convenio formalizado para pago de: <ul style="list-style-type: none"> - Impuestos - Cuotas y Aportaciones de Seguridad Social - Derechos
5	Por el pago de la devolución de los ingresos por venta de bienes y prestación de servicios.	5	Por la recaudación en efectivo de la resolución judicial definitiva por incumplimiento de pago de: <ul style="list-style-type: none"> - Impuestos - Cuotas y Aportaciones de Seguridad Social - Derechos
6	Por la devolución de la diferencia negativa resultante del ajuste a las participaciones, derivado de la aplicación de la constancia de participaciones o documento equivalente.		
7	Por el pago de la devolución de ingresos de: <ul style="list-style-type: none"> - Aportaciones - Convenios - Transferencias y Asignaciones - Subsidios y Subvenciones 		

NUMERO	GENERO	GRUPO	RUBRO	NATURALEZA
8.1.5	Cuentas de Orden Presupuestarias	Ley de Ingresos	Ley de Ingresos Recaudada	Acreedora
RUBRO	Ley de Ingresos Recaudada			

No.	CARGO	No.	ABONO
8	Por el pago del reintegro a la Tesorería, en términos de las disposiciones aplicables de ingresos de:	6	Por el cobro en especie de la resolución judicial definitiva de:
	- Aportaciones		- Impuestos
	- Convenios		- Cuotas y Aportaciones de Seguridad Social
	- Fondos Distintos de Aportaciones	7	Por la recaudación en efectivo por deudores morosos por incumplimiento de pago de:
	- Transferencias y Asignaciones		- Impuestos
	- Subsidios y Subvenciones		- Cuotas y Aportaciones de Seguridad Social
			- Derechos
9	- Pensiones y Jubilaciones	8	Por el devengado por el reconocimiento de ingresos de intereses generados en las cuentas bancarias productivas de los entes públicos, en términos de las disposiciones aplicables.
	Por el Asiento Final de acuerdo con la Ley de Presupuesto (Superávit Financiero) / (Déficit Financiero).	9	Por el cobro de ingresos por venta de bienes y prestación de servicios.
		10	Por el cobro del primer pago de participaciones en las Entidades Federativas y en los Municipios, previo a la recepción de la constancia de participaciones o documento equivalente.
		11	Por la aplicación de ingresos participables recaudados por las Entidades Federativas, una vez recibidas las constancias de participaciones o documento equivalente.
		12	Por el cobro de la diferencia positiva resultante del ajuste a las participaciones, derivado de las constancias de participaciones o documento equivalente.
		13	Por el cobro de ingresos de:
			- Aportaciones
			- Convenios
			- Fondos Distintos de Aportaciones
			- Transferencias Asignaciones
			- Subsidios y Subvenciones
			- Pensiones y Jubilaciones
			- Transferencias del Fondo Mexicano del Petróleo para la Estabilización y el Desarrollo

390

NUMERO	GENERO	GRUPO	RUBRO	NATURALEZA
8.1.5	Cuentas de Orden Presupuestarias	Ley de Ingresos	Ley de Ingresos Recaudada	Acreedora
RUBRO	Ley de Ingresos Recaudada			

No.	CARGO	No.	ABONO
		14	Por el cobro de aprovechamientos patrimoniales por venta de bienes inmuebles, muebles e intangibles.
		15	Por el cobro de otros ingresos que generan recursos de los Poderes Legislativo y Judicial, los Órganos Autónomos y las entidades de la administración pública paraestatal y paramunicipal, por donativos en efectivo, entre otros.
		16	Por la colocación de títulos y valores de la deuda pública interna a la par, sobre la par o bajo la par.
		17	Por el ingreso de fondos de la deuda pública interna y/o externa derivado de la obtención de préstamos.
		18	Por los intereses por la recuperación de los préstamos otorgados.
		19	Por los intereses ganados derivados de la recuperación de recursos al vencimiento de las inversiones financieras.

SU SALDO REPRESENTA

El cobro en efectivo o por cualquier otro medio de pago de los impuestos, cuotas y aportaciones de seguridad social, contribuciones de mejoras, derechos, productos, aprovechamientos, ingresos por venta de bienes y prestación de servicios, participaciones, aportaciones, convenios, incentivos derivados de la colaboración fiscal, fondos distintos de aportaciones, transferencias, asignaciones, subsidios y subvenciones, pensiones y jubilaciones, ingresos derivados de financiamientos, y de otros ingresos.

OBSERVACIONES

NUMERO	GENERO	GRUPO	RUBRO	NATURALEZA
8.2.1	Cuentas de Orden Presupuestarias	Presupuesto de Egresos	Presupuesto de Egresos Aprobado	Acreedora
RUBRO	Presupuesto de Egresos Aprobado			

No.	CARGO	No.	ABONO
1	Por las reducciones liquidas al presupuesto original autorizado que se realicen en el ejercicio	1	Por el presupuesto de egresos aprobado.
2	Del traspaso del saldo deudor de la cuenta 8.2.2 Presupuesto de Egresos por Ejercer.		
3	Por el saldo acreedor de esta cuenta para el cierre contable.		

SU SALDO REPRESENTA

El importe de las asignaciones presupuestarias que se autorizan mediante el Presupuesto de Egresos.

OBSERVACIONES

NUMERO	GENERO	GRUPO	RUBRO	NATURALEZA
8.2.2	Cuentas de Orden Presupuestarias	Presupuesto de Egresos	Presupuesto de Egresos por Ejercer	Deudora
RUBRO	Presupuesto de Egresos por Ejercer			

No.	CARGO	No.	ABONO
1	Por el presupuesto de egresos aprobado.	1	Por las reducciones liquidadas al presupuesto aprobado.
2	Por las ampliaciones/adiciones liquidadas al presupuesto aprobado.	2	Por las reducciones compensadas al presupuesto aprobado.
3	Por las ampliaciones/adiciones compensadas al presupuesto aprobado.	3	Por el presupuesto comprometido.
4	Del traspaso al cierre del ejercicio del saldo deudor de la cuenta a la 8.2.4 Presupuesto de Egresos Comprometido.	4	Por el traspaso del saldo deudor de la cuenta 8.2.3 Modificaciones al Presupuesto de Egresos Aprobado.
5	Por el traspaso del saldo acreedor de la cuenta 8.2.3 Modificaciones al Presupuesto de Egresos Aprobado.	5	Por el traspaso del saldo deudor de esta cuenta a la 8.2.1 Presupuesto de Egresos Aprobado.

SU SALDO REPRESENTA

El Presupuesto de Egresos autorizado para gastar con las adecuaciones presupuestarias realizadas menos el presupuesto comprometido. Su saldo representa el Presupuesto de Egresos por Comprometer.

OBSERVACIONES

NUMERO	GENERO	GRUPO	RUBRO	NATURALEZA
8.2.3	Cuentas de Orden Presupuestarias	Presupuesto de Egresos	Presupuesto Modificado	Deudora /Acreedora
RUBRO	Modificaciones al Presupuesto de Egresos Aprobado			

No.	CARGO	No.	ABONO
1	Por las reducciones liquidadas al presupuesto autorizado aprobado.	1	Por las ampliaciones/adiciones liquidadas al presupuesto aprobado.
2	Por las reducciones compensadas al presupuesto aprobado.	2	Por las ampliaciones/adiciones compensadas al presupuesto aprobado.
3	Por el traspaso al cierre del ejercicio del saldo acreedor de esta cuenta a la 8.2.2 Presupuesto de Egresos por Ejercer.	3	Por el traspaso al cierre del ejercicio del saldo deudor de esta cuenta a la 8.2.2 Presupuesto de Egresos por Ejercer.

SU SALDO REPRESENTA

El importe de los incrementos y decrementos al Presupuesto de Egresos Aprobado, derivado de las ampliaciones y reducciones autorizadas.

OBSERVACIONES

NUMERO	GENERO	GRUPO	RUBRO	NATURALEZA
8.2.4	Cuentas de Orden Presupuestarias	Presupuesto de Egresos	Presupuesto de Egresos Comprometido	Deudora
RUBRO	Presupuesto de Egresos Comprometido			

No.	CARGO	No.	ABONO
1	Por el registro del presupuesto comprometido.	1	Por el devengado por:
2	Por la devolución de Materiales y suministros con reintegro		<ul style="list-style-type: none"> - Gastos por servicios personales (nómina, honorarios, otros servicios personales y retenciones) - Cuotas y Aportaciones Patronales - Adquisición de materiales y suministros - Servicios generales - Transferencias internas y asignaciones al sector público - Transferencias al resto del sector público - Subsidios y subvenciones - Ayudas sociales - Pensiones y jubilaciones - Transferencias a fideicomisos, mandatos y contratos análogos - Transferencias al exterior - Adquisición de mobiliario y equipo de administración - Adquisición de mobiliario y equipo educacional y recreativo - Adquisición de equipo e instrumental médico y de laboratorio - Adquisición de vehículos y equipo de transporte - Adquisición de equipo de defensa y seguridad - Adquisición de maquinaria, otros equipos y herramientas - Adquisición de activos biológicos - Adquisición de bienes inmuebles - Adquisición de activos intangibles - Obras públicas en bienes de dominio público y propio - Proyectos productivos y acciones de fomento - Participaciones y aportaciones de capital. - Compra de títulos y valores - Concesión de prestamos - Inversiones en Fideicomisos mandatos y otros análogos - Participaciones - Aportaciones - Convenios - Amortización de la deuda pública - Intereses, comisiones y otros gastos de la Deuda Pública - Costos de cobertura - Apoyos financieros
		2	Por el devengado de:
			<ul style="list-style-type: none"> - Anticipos a proveedores por la adquisición de bienes y contratación de servicios - Anticipos a proveedores de bienes inmuebles, muebles e intangibles - Anticipos a contratistas.
		3	Por el traspaso al cierre del ejercicio del saldo deudor de esta cuenta a la 8.2.2 Presupuesto de Egresos por Ejercer.

SU SALDO REPRESENTA

El monto de las aprobaciones por autoridad competente de actos administrativos, u otros instrumentos jurídicos que formalizan una relación jurídica con terceros para la adquisición de bienes y servicios o ejecución de obras. En el caso de las obras a ejecutarse o de bienes y servicios a recibirse durante varios ejercicios, el compromiso refleja la parte que se ejecutará o recibirá, durante cada ejercicio. Su saldo representa el Presupuesto de Egresos Comprometido pendiente de devengar.

OBSERVACIONES

NUMERO	GENERO	GRUPO	RUBRO	NATURALEZA
8.2.5	Cuentas de Orden Presupuestarias	Presupuesto de Egresos	Presupuesto de Egresos Devengado	Deudora
RUBRO	Presupuesto de Egresos Devengado			

No.	CARGO	No.	ABONO
1	<p>Por el devengado por:</p> <ul style="list-style-type: none"> - Gastos por servicios personales (nómina, honorarios, otros servicios personales y retenciones) - Cuotas y Aportaciones Patronales - Adquisición de materiales y suministros - Servicios generales - Transferencias internas y asignaciones al sector público - Transferencias al resto del sector público - Subsidios y subvenciones - Ayudas sociales - Pensiones y jubilaciones - Transferencias a fideicomisos, mandatos y contratos análogos - Transferencias al exterior - Adquisición de mobiliario y equipo de administración - Adquisición de mobiliario y equipo educacional y recreativo - Adquisición de equipo e instrumental médico y de laboratorio - Adquisición de vehículos y equipo de transporte - Adquisición de equipo de defensa y seguridad - Adquisición de maquinaria, otros equipos y herramientas - Adquisición de activos biológicos - Adquisición de bienes inmuebles 	1	<p>Por la expedición de la cuenta por liquidar certificada para el pago de:</p> <ul style="list-style-type: none"> - Gastos por servicios personales (nómina, honorarios, otros servicios personales y retenciones) - Cuotas y Aportaciones Patronales - Adquisición de materiales y suministros - Servicios generales - Transferencias internas y asignaciones al sector público - Transferencias al resto del sector público - Subsidios y subvenciones - Ayudas sociales - Pensiones y jubilaciones - Transferencias a fideicomisos, mandatos y contratos análogos - Transferencias al exterior - Adquisición de mobiliario y equipo de administración - Adquisición de mobiliario y equipo educacional y recreativo - Adquisición de equipo e instrumental médico y de laboratorio - Adquisición de vehículos y equipo de transporte - Adquisición de equipo de defensa y seguridad - Adquisición de maquinaria, otros equipos y herramientas - Adquisición de activos biológicos - Adquisición de bienes inmuebles

NUMERO	GENERO	GRUPO	RUBRO	NATURALEZA
8.2.5	Cuentas de Orden Presupuestarias	Presupuesto de Egresos	Presupuesto de Egresos Devengado	Deudora
RUBRO	Presupuesto de Egresos Devengado			

No.	CARGO	No.	ABONO
	<ul style="list-style-type: none"> - Concesión de prestamos - Inversiones en Fideicomisos mandatos y otros análogos - Participaciones - Aportaciones - Convenios - Amortización de la deuda pública - Intereses, comisiones y otros gastos de la Deuda Pública - Costos de cobertura - Apoyos financieros 		<ul style="list-style-type: none"> - Concesión de prestamos - Inversiones en Fideicomisos mandatos y otros análogos - Participaciones - Aportaciones - Convenios - Amortización de la deuda pública - Intereses, comisiones y otros gastos de la Deuda Pública - Costos de cobertura - Apoyos financieros - Anticipos a proveedores por la adquisición de bienes y contratación de servicios - Anticipos a proveedores de bienes inmuebles, muebles e intangibles - Anticipos a contratistas.
2	Por el devengado por: <ul style="list-style-type: none"> - Anticipos a proveedores por la adquisición de bienes y contratación de servicios - Anticipos a proveedores de bienes inmuebles, muebles e intangibles - Anticipos a contratistas. 	2	Por la expedición de la cuenta por liquidar certificada para el pago de: <ul style="list-style-type: none"> - Anticipos a proveedores por la adquisición de bienes y contratación de servicios - Anticipos a proveedores de bienes inmuebles, muebles e intangibles - Anticipos a contratistas.
3	Por la devolución de Materiales y suministros con reintegro.	3	Por la devolución de Materiales y suministros con reintegro.
		4	Por el traspaso al cierre del ejercicio del saldo deudor de esta a la 9.3 Adeudos de Ejercicios Fiscales Anteriores.

SU SALDO REPRESENTA

El monto de los reconocimientos de las obligaciones de pago a favor de terceros por la recepción de conformidad de bienes, servicios y obras oportunamente contratados; así como de las obligaciones que derivan de tratados, leyes, decretos, resoluciones y sentencias definitivas. Su saldo representa el Presupuesto de Egresos Devengado pendiente de ejercer.

OBSERVACIONES

NUMERO	GENERO	GRUPO	RUBRO	NATURALEZA
8.2.6	Cuentas de Orden Presupuestarias	Presupuesto de Egresos	Presupuesto de Egresos Ejercido	Deudora
RUBRO	Presupuesto de Egresos Ejercido			

No.	CARGO	No.	ABONO
1	<p>Por la expedición de la cuenta por liquidar certificada para el pago de:</p> <ul style="list-style-type: none"> - Gastos por servicios personales (nómina, honorarios, otros servicios personales y retenciones) - Cuotas y Aportaciones Patronales - Adquisición de materiales y suministros - Servicios generales - Transferencias internas y asignaciones al sector público - Transferencias al resto del sector público - Subsidios y subvenciones - Ayudas sociales - Pensiones y jubilaciones - Transferencias a fideicomisos, mandatos y contratos análogos - Transferencias al exterior - Adquisición de mobiliario y equipo de administración - Adquisición de mobiliario y equipo educacional y recreativo - Adquisición de equipo e instrumental médico y de laboratorio - Adquisición de vehículos y equipo de transporte - Adquisición de equipo de defensa y seguridad - Adquisición de maquinaria, otros equipos y herramientas - Adquisición de activos biológicos 	1	<p>Por el pago de:</p> <ul style="list-style-type: none"> - Gastos por servicios personales (nómina, honorarios, otros servicios personales y retenciones) - Cuotas y Aportaciones Patronales - Adquisición de materiales y suministros - Servicios generales - Transferencias internas y asignaciones al sector público - Transferencias al resto del sector público - Subsidios y subvenciones - Ayudas sociales - Pensiones y jubilaciones - Transferencias a fideicomisos, mandatos y contratos análogos - Transferencias al exterior - Adquisición de mobiliario y equipo de administración - Adquisición de mobiliario y equipo educacional y recreativo - Adquisición de equipo e instrumental médico y de laboratorio - Adquisición de vehículos y equipo de transporte - Adquisición de equipo de defensa y seguridad - Adquisición de maquinaria, otros equipos y herramientas

400

NUMERO	GENERO	GRUPO	RUBRO	NATURALEZA
8.2.6	Cuentas de Orden Presupuestarias	Presupuesto de Egresos	Presupuesto de Egresos Ejercido	Deudora
RUBRO	Presupuesto de Egresos Ejercido			

No.	CARGO	No.	ABONO
	<ul style="list-style-type: none"> - Concesión de prestamos - Inversiones en Fideicomisos mandatos y otros análogos - Participaciones - Aportaciones - Convenios - Amortización de la deuda pública - Intereses, comisiones y otros gastos de la Deuda Pública - Costos de cobertura - Apoyos financieros 		<ul style="list-style-type: none"> - Participaciones y aportaciones de capital. - Compra de títulos y valores - Concesión de prestamos - Inversiones en Fideicomisos mandatos y otros análogos - Participaciones - Aportaciones - Convenios - Amortización de la deuda pública - Intereses, comisiones y otros gastos de la Deuda Pública - Costos de cobertura - Apoyos financieros
2	Por la expedición de la cuenta por liquidar certificada para el pago de: <ul style="list-style-type: none"> - Anticipos a proveedores por la adquisición de bienes y contratación de servicios - Anticipos a proveedores de bienes inmuebles, muebles e intangibles - Anticipos a contratistas. 	2	Por el pago de: <ul style="list-style-type: none"> - Anticipos a proveedores por la adquisición de bienes y contratación de servicios - Anticipos a proveedores de bienes inmuebles, muebles e intangibles - Anticipos a contratistas.
3	Por la devolución de Materiales y suministros con reintegro	3	Por la devolución de Materiales y suministros con reintegro
		4	Por el traspaso al cierre del ejercicio del saldo deudor de esta a la 9.3 Adeudos de Ejercicios Fiscales Anteriores.

SU SALDO REPRESENTA

El monto de la emisión de las cuentas por liquidar certificadas o documentos equivalentes debidamente aprobados por la autoridad competente. Su saldo representa el Presupuesto de Egresos Ejercido pendiente de pagar.

OBSERVACIONES

NUMERO	GENERO	GRUPO	RUBRO	NATURALEZA
8.2.7	Cuentas de Orden Presupuestarias	Presupuesto de Egresos	Presupuesto de Egresos Pagado	Deudora
RUBRO	Presupuesto de Egresos Pagado			
No.	CARGO		No.	ABONO
1	Por el pago de: <ul style="list-style-type: none"> - Gastos por servicios personales (nómina, honorarios, otros servicios personales y retenciones) - Cuotas y Aportaciones Patronales - Adquisición de materiales y suministros - Servicios generales - Transferencias internas y asignaciones al sector público - Transferencias al resto del sector público - Subsidios y subvenciones - Ayudas sociales - Pensiones y jubilaciones - Transferencias a fideicomisos, mandatos y contratos análogos - Transferencias al exterior - Adquisición de mobiliario y equipo de administración - Adquisición de mobiliario y equipo educacional y recreativo - Adquisición de equipo e instrumental médico y de laboratorio - Adquisición de vehículos y equipo de transporte - Adquisición de equipo de defensa y seguridad - Adquisición de maquinaria, otros equipos y herramientas - Adquisición de activos biológicos - Adquisición de bienes inmuebles - Adquisición de activos intangibles - Obras públicas en bienes de dominio público y propio - Proyectos productivos y acciones de fomento - Compra de títulos y valores - Concesión de prestamos - Inversiones en Fideicomisos mandatos y otros análogos - Participaciones - Aportaciones - Convenios - Amortización de la deuda pública - Intereses, comisiones y otros gastos de la Deuda Pública - Costos de cobertura - Apoyos financieros 		1	Por la devolución de Materiales y suministros.
			2	Por la devolución de Materiales y suministros con reintegro
			3	Por el registro del saldo deudor de esta cuenta para la determinación del superávit o déficit presupuestario.
2	Por el pago de: <ul style="list-style-type: none"> - Anticipos a proveedores por la adquisición de bienes y contratación de servicios - Anticipos a proveedores de bienes inmuebles, muebles e intangibles - Anticipos a contratistas. 			
3	Por la devolución de Materiales y suministros con reintegro			
SU SALDO REPRESENTA				
La cancelación total o parcial de las obligaciones de pago, que se concreta mediante el desembolso de efectivo o por cualquier otro medio de pago.				
OBSERVACIONES				

NUMERO	GENERO	GRUPO		NATURALEZA
9.1	Cuentas Cierre Presupuestario	Superávit Financiero		Deudora
GRUPO	Superávit Financiero			

No.	CARGO	No.	ABONO
1	Por el saldo deudor de la cuenta 8.1.1 Ley de Ingresos Estimada al cierre del ejercicio.	1	Por el saldo acreedor de la cuenta 8.1.5 Ley de Ingresos Recaudada al cierre del ejercicio.
2	Por el saldo deudor de la cuenta 8.2.7 Presupuesto de Egresos Pagado al cierre del ejercicio.	2	Por el saldo acreedor de la cuenta 8.2.1 Presupuesto de Egresos Aprobado al cierre del ejercicio.
3	Por el saldo deudor de la cuenta 9.3 Adeudos de Ejercicios Fiscales Anteriores al cierre del ejercicio.		

SU SALDO REPRESENTA

El importe presupuestario que resulta cuando los ingresos recaudados superan a los gastos devengados.

OBSERVACIONES

NUMERO	GENERO	GRUPO		NATURALEZA
--------	--------	-------	--	------------

Secretaría de Salud

Gobierno del Estado de Puebla

9.2	Cuentas Cierre Presupuestario	Déficit Financiero		Deudora
GRUPO	Déficit Financiero			

No.	CARGO	No.	ABONO
1	Por el saldo deudor de la cuenta 8.1.1 Ley de Ingresos Estimada al cierre del ejercicio.	1	Por el saldo acreedor de la cuenta 8.1.5 Ley de Ingresos Recaudada al cierre del ejercicio.
2	Por el saldo deudor de la cuenta 8.2.7 Presupuesto de Egresos Pagado al cierre del ejercicio.	2	Por el saldo acreedor de la cuenta 8.2.1 Presupuesto de Egresos Aprobado al cierre del ejercicio.
3	Por el saldo deudor de la cuenta 9.3 Adeudos de Ejercicios Fiscales Anteriores al cierre del ejercicio.		

SU SALDO REPRESENTA

El importe presupuestario que resulta cuando los gastos devengados del ejercicio superan a los ingresos recaudados.

OBSERVACIONES

NUMERO	GENERO	GRUPO		NATURALEZA
---------------	---------------	--------------	--	-------------------

Secretaría de Salud

Gobierno del Estado de Puebla

9.3	Cuentas de Cierre Presupuestario	Adeudos de Ejercicios Fiscales Anteriores		Deudora
GRUPO	Adeudos de Ejercicios Fiscales Anteriores			

No.	CARGO	No.	ABONO
1	Por el traspaso del saldo deudor de la cuenta 8.2.5 Presupuesto de Egresos Devengado.	1	Al cierre del ejercicio por el registro del saldo deudor de esta cuenta para la determinación del superávit o déficit financiero.
2	Por el traspaso del saldo deudor de la cuenta 8.2.6 Presupuesto de Egresos Ejercido.		

SU SALDO REPRESENTA

El importe presupuestario destinado a cubrir las erogaciones devengadas y pendientes de liquidar al cierre del ejercicio fiscal anterior, derivadas de la contratación de bienes y servicios requeridos en el desempeño de las funciones de los entes públicos, para las cuales existió asignación presupuestal con saldo disponible al cierre del ejercicio fiscal en que se devengaron.

OBSERVACIONES

CAPITULO V MODELO DE ASIENTOS PARA EL REGISTRO CONTABLE

ASPECTOS GENERALES

Las transacciones que afectan la Hacienda Pública deben ser objeto de registro contable en asientos por partida doble con utilización de las cuentas que corresponden según la naturaleza de las operaciones y respaldadas por los documentos que las originan (Documento Fuente del Asiento).

El modelo de asientos que se presenta tiene como propósito disponer de una guía orientadora sobre como registrar los hechos económico-financieros que reflejan, en líneas generales, la actividad del ente público y contempla las transacciones que se dan en forma habitual y recurrente.

En consecuencia, hay operaciones particulares que probablemente no se encuentren especificadas en el presente capítulo y podrán incluirse posteriormente, de la misma manera que se podrán agregar operaciones nuevas que surjan en el futuro.

En el modelo presentado se han tenido en cuenta las disposiciones legales y reglamentarias vigentes, en especial las que derivan de la Ley General de Contabilidad Gubernamental y Acuerdos emitidos por el Consejo Nacional de Armonización Contable (CONAC) a la fecha, con atención a las normas contables y a normativa internacional sobre contabilidad gubernamental.

Las transacciones incluidas en el modelo de asientos se concentraron en grandes grupos:

- I. Asiento de Apertura
- II. Operaciones relacionadas con el ejercicio de la Ley de Ingresos
 9. Operaciones relacionadas con el ejercicio del decreto de Presupuesto de Egresos
- IV. Operaciones de la Ley de Ingresos y del ejercicio del Presupuesto de Egresos por formalizar
 9. Operaciones no vinculadas con la Ley de Ingresos y el Presupuesto de Egresos
- VI. Operaciones de Financiamiento
 9. Cuentas de Orden
 9. Operaciones de Cierre del Ejercicio Patrimoniales y Presupuestarias

Cabe mencionar que, en principio para el punto I. Asientos de Apertura, los registros se generan en forma automática a partir de un proceso específico; para los puntos II y III que comprende los registros que provienen del ejercicio del presupuesto, los asientos contables de partida doble se generan automáticamente, a partir de las matrices de conversión desarrolladas en el Anexo I. Para los puntos IV, V, VI y VII si bien la mayoría de los casos podrán automatizarse en etapas posteriores, inicialmente se efectuarán a través de registros no automatizados. El punto VIII respecto al cierre de ejercicio que también será automático previo registro de los ajustes que correspondan.

CONTENIDO DEL MODELO DE ASIENTOS

- I ASIENTO DE APERTURA
- II OPERACIONES RELACIONADAS CON EL EJERCICIO DE LA LEY DE INGRESOS
 - II.1 Ingresos por Impuestos, Cuotas y Aportaciones de Seguridad Social, Contribuciones de Mejoras, Derechos, Productos, Aprovechamientos, Venta de Bienes y Prestación de Servicios, y Otros Ingresos; así como por Participaciones, Aportaciones, Convenios, Incentivos Derivados de la Colaboración Fiscal, Fondos Distintos de Aportaciones, Transferencias, Asignaciones, Subsidios y Subvenciones, y Pensiones y Jubilaciones
 - II.1.2 Cuotas y Aportaciones de Seguridad Social
 - II.1.2.1 Registro de la clasificación de ingresos devengados, previamente recaudados, por concepto de Cuotas y Aportaciones de Seguridad Social.
 - II.1.2.2 Registro del devengado de Cuotas y Aportaciones de Seguridad Social determinables.

- II.1.2.3 Registro de la recaudación en efectivo de Cuotas y Aportaciones de Seguridad Social determinables, recibidas en la Tesorería y/o auxiliares de la misma.
- II.1.2.4 Registro del devengado y la recaudación en efectivo de Cuotas y Aportaciones de Seguridad Social autodeterminables, recibidas en la Tesorería y/o auxiliares de la misma.
- II.1.2.5 Registro de la autorización y el pago de la devolución de Cuotas y Aportaciones de Seguridad Social.
- II.1.2.6 Registro de las Cuotas y Aportaciones de Seguridad Social compensadas.
- II.1.2.7 Registro del devengado al formalizarse el convenio de pago en parcialidades o diferido de Cuotas y Aportaciones de Seguridad Social, incluye los accesorios determinados.
- II.1.2.8 Registro de la recaudación en efectivo de parcialidades o pago diferido, derivada del convenio formalizado para el pago de Cuotas y Aportaciones de Seguridad Social.
- II.1.2.9 Registro del devengado al formalizarse la resolución judicial definitiva por incumplimiento de pago de Cuotas y Aportaciones de Seguridad Social, incluye los accesorios determinados.
- II.1.2.10 Registro de la recaudación en efectivo de la resolución judicial definitiva por incumplimiento de pago de Cuotas y Aportaciones de Seguridad Social.
- II.1.2.11 Registro del cobro en especie de cuotas y aportaciones de seguridad social originada en la resolución judicial definitiva.
- II.1.2.12 Registro de la devolución de bienes derivados de embargos, decomisos, aseguramiento y dación en pago.
- II.1.2.13 Registro del devengado por deudores morosos por incumplimiento de pago de Cuotas y Aportaciones de Seguridad Social, incluye los accesorios determinados.
- II.1.2.14 Registro de la recaudación en efectivo por deudores morosos por incumplimiento de pago de Cuotas y Aportaciones de Seguridad Social.
- II.1.3 Contribuciones de Mejoras (No aplica)
- II.1.4 Derechos (No aplica)
- II.1.5 Productos
 - II.1.5.1 Registro de la clasificación de ingresos devengados, previamente recaudados, por concepto de Productos.
 - II.1.5.2 Registro del devengado de Productos determinables.
 - II.1.5.3 Registro de la recaudación en efectivo de Productos determinables, recibidos en la Tesorería y/o auxiliares de la misma.
 - II.1.5.4 Registro del devengado y la recaudación en efectivo de Productos autodeterminables, recibidos en la Tesorería y/o auxiliares de la misma.
 - II.1.5.5 Registro de la autorización y el pago de la devolución de Productos.
 - II.1.5.6 Registro de los Productos compensados.
- II.1.6 Aprovechamientos
- II.1.7 Venta de Bienes y Prestación de Servicios
 - II.1.7.1 Registro del devengado al realizarse la Venta de Bienes y Prestación de Servicios, incluye Impuesto al Valor Agregado.
 - II.1.7.2 Registro del cobro de Ingresos por Venta de Bienes y Prestación de Servicios.
 - II.1.7.3 Registro de la autorización y el pago de la devolución en efectivo de los Ingresos por Venta de Bienes y Prestación de Servicios.
- II.1.8 Participaciones, Aportaciones, Convenios, Incentivos Derivados de la Colaboración Fiscal, Fondos Distintos de Aportaciones, Transferencias, Asignaciones, Subsidios y Subvenciones, y Pensiones y Jubilaciones
 - II.1.8.1 Registro del cobro del primer pago de Participaciones en las Entidades Federativas y en los Municipios, previo a la recepción de la constancia de participaciones o documento equivalente.
 - II.1.8.2 Registro de los ingresos participables recaudados por las Entidades Federativas.

- II.1.8.3 Registro de la aplicación de ingresos participables recaudados por las Entidades Federativas, una vez recibidas las constancias de participaciones o documento equivalente.
- II.1.8.4 Registro del devengado de ingresos de Aportaciones.
- II.1.8.5 Registro del cobro de ingresos de Aportaciones.
- II.1.8.6 Registro del devengado de ingresos de Convenios.
- II.1.8.7 Registro del cobro de ingresos de Convenios.
- II.1.8.8 Registro del devengado de ingresos de Fondos Distintos de Aportaciones.
- II.1.8.9 Registro del cobro de ingresos de Fondos Distintos de Aportaciones.
- II.1.8.10 Registro del devengado y el cobro de ingresos de Transferencias y Asignaciones.
- II.1.8.11 Registro del devengado y el cobro de ingresos de Subsidios y Subvenciones.
- II.1.8.12 Registro del devengado y el cobro de ingresos para Pensiones y Jubilaciones.
- II.1.8.13 Registro del devengado de ingresos de Transferencias del Fondo Mexicano del Petróleo para la Estabilización y el Desarrollo.
- II.1.8.14 Registro del cobro de ingresos de Transferencias del Fondo Mexicano del Petróleo para la Estabilización y el Desarrollo.
- II.2 Aprovechamientos Patrimoniales por Venta de Bienes Inmuebles, Muebles e Intangibles
- II.2.1 Aprovechamientos Patrimoniales por Venta de Bienes Inmuebles, Muebles e Intangibles
- II.2.1.1 Registro del devengado de Aprovechamientos Patrimoniales por venta de bienes inmuebles a su valor en libros y baja del bien, considerando baja de depreciación y cancelación del saldo del valor actualizado como incremento o como decremento del valor del activo.
- II.2.1.2 Registro del devengado de Aprovechamientos Patrimoniales por venta de bienes inmuebles con pérdida y baja del bien, considerando baja de depreciación y cancelación del saldo del valor actualizado como incremento o como decremento del valor del activo.
- II.2.1.3 Registro del devengado de Aprovechamientos Patrimoniales por venta de bienes inmuebles con utilidad y baja del bien, considerando baja de depreciación y cancelación del saldo del valor actualizado como incremento o como decremento del valor del activo.
- II.2.1.4 Registro del cobro de Aprovechamientos Patrimoniales por venta de bienes inmuebles.
- II.3 Otros Ingresos y Beneficios Varios
- II.3.1 Otros Ingresos y Beneficios Varios
- II.3.1.1 Registro del devengado por otros ingresos que generan recursos por donativos en efectivo, entre otros.
- II.3.1.2 Registro del cobro de otros ingresos que generan recursos.
- III OPERACIONES RELACIONADAS CON EL EJERCICIO DEL DECRETO DE PRESUPUESTO DE EGRESOS
- III.1 Gastos corrientes
- III.1.1 Servicios Personales
- III.1.1.1 Registro del devengado de los gastos por servicios personales (nómina, honorarios, otros servicios personales y retenciones).
- III.1.1.2 Registro del pago de los gastos por servicios personales (nómina, honorarios, otros servicios personales).
- III.1.1.3 Registro del devengado por cuotas y aportaciones patronales, contribuciones y demás obligaciones derivadas de una relación laboral.
- III.1.1.4 Registro del pago de las cuotas y aportaciones obrero/patronales, retenciones a terceros, contribuciones y demás obligaciones derivadas de una relación laboral.
- III.1.2 Materiales y Suministros
- III.1.2.1 Registro del devengado por adquisición de materiales y suministros.
- III.1.2.2 Registro del pago por adquisición de materiales y suministros.
- III.1.2.3 Registro de la devolución de materiales y suministros (antes del pago).

- III.1.2.4 Registro de la devolución de materiales y suministros (después del pago).
- III.1.2.5 Registro del pago por adquisición de materiales y suministros con nota de crédito.
- III.1.2.6 Registro del cobro de la devolución de materiales y suministros (después del pago).
- III.1.2.7 Registro del consumo de materiales y suministros por el ente público
- III.1.2.8 Registro del devengado por adquisición de materiales y suministros
- III.1.2.9 Registro del pago de la adquisición de materiales y suministros.
- III.1.2.10 Registro de la devolución de materiales y suministros (antes del pago).
- III.1.2.11 Registro de la devolución de materiales y suministros (después del pago).
- III.1.2.12 Registro del pago por adquisición de materiales y suministros con nota de crédito.
- III.1.2.13 Registro del cobro de la devolución de materiales y suministros (después del pago)
- III.1.3 Servicios Generales
 - III.1.3.1 Registro del devengado de contratación de servicios generales.
 - III.1.3.2 Registro del pago por servicios generales.
- III.1.4 Transferencias, Asignaciones, Subsidios y Otras Ayudas
 - III.1.4.1 Registro del devengado de transferencias internas y asignaciones al sector público.
 - III.1.4.2 Registro del pago de transferencias internas y asignaciones al sector público.
 - III.1.4.3 Registro del devengado de transferencias al resto del sector público.
 - III.1.4.4 Registro del pago de las transferencias al resto del sector público.
 - III.1.4.5 Registro del devengado de subsidios y subvenciones.
 - III.1.4.6 Registro del pago de subsidios y subvenciones.
 - III.1.4.7 Registro del devengado de ayudas sociales.
 - III.1.4.8 Registro del pago de ayudas sociales.
 - III.1.4.9 Registro del devengado de pensiones y jubilaciones.
 - III.1.4.10 Registro del pago de pensiones y jubilaciones.
 - III.1.4.11 Registro del devengado de transferencias a fideicomisos, mandatos y contratos análogos.
 - III.1.4.12 Registro del pago de transferencias a fideicomisos, mandatos y contratos análogos.
 - III.1.4.13 Registro del devengado de transferencias a la seguridad social por obligación de ley.
 - III.1.4.14 Registro del pago de transferencias a la seguridad social por obligación de Ley.
 - III.1.4.15 Registro del devengado de donativos.
 - III.1.4.16 Registro del pago de donativos.
 - III.1.4.17 Registro del devengado de transferencias al exterior.
 - III.1.4.18 Registro del pago de transferencias al exterior.
- III.1.5 Participaciones y Aportaciones (No aplica)
- III.1.6 Interés, Comisiones y Otros Gastos de la Deuda Pública (No aplica)
- III.2 Gastos de capital
 - III.2.1 Compra de Bienes
 - III.2.1.1 Registro del devengado de la adquisición de bienes inmuebles.
 - III.2.1.2 Registro del pago de la adquisición de bienes inmuebles.
 - III.2.2 Ejecución de Obras Públicas en Bienes de Dominio Público
 - III.2.2.1 Registro de los estudios, formulación y evaluación de proyectos por obras públicas en bienes de dominio público por contrato.
 - III.2.2.2 Registro del pago de los estudios, formulación y evaluación de proyectos de obras públicas en bienes de dominio público por contrato.

- III.2.2.3 Registro de la capitalización de los estudios, formulación y evaluación de proyectos de obras públicas en bienes de dominio público por contrato.
- III.2.2.4 Registro del devengado de obras públicas en bienes de dominio público por contrato.
- III.2.2.5 Registro del pago de obras públicas en bienes de dominio público por contrato.
- III.2.2.6 Registro del devengado de gastos de servicios personales de obras públicas en bienes de dominio público, por administración con tipo de gasto de capital.
- III.2.2.7 Registro de la capitalización de servicios personales a construcciones en proceso de bienes de dominio público, por administración (simultáneo con registro III.2.2.5).
- III.2.2.8 Registro del pago de los gastos por servicios personales de obras públicas en bienes de dominio público, por administración con tipo de gasto de capital.
- III.2.2.9 Registro del devengado de la adquisición de materiales y suministros de obras públicas en bienes de dominio público, por administración con tipo de gasto de capital.
- III.2.2.10 Registro de la capitalización de materiales y suministros a construcciones en proceso de bienes de dominio público, por administración (simultáneo con registro III.2.2.8).
- III.2.2.11 Registro del pago de la adquisición de materiales y suministros de obras públicas en bienes de dominio público, por administración con tipo de gasto de capital.
- III.2.2.12 Registro del devengado de la contratación de servicios generales de obras públicas en bienes de dominio público, por administración con tipo de gasto de capital.
- III.2.2.13 Registro de la capitalización de servicios generales, a construcciones en proceso de bienes de dominio público, por administración (simultáneo con registro III.2.2.11).
- III.2.2.14 Registro del pago de servicios generales de obras públicas en bienes de dominio público, por administración con tipo de gasto de capital.
- III.2.2.15 Registro del pago de las retenciones a favor de terceros.
- III.2.3 Ejecución de Obras Públicas en Bienes Propios
- III.2.3.1 Registro de los estudios, formulación y evaluación de proyectos de obras públicas en bienes propios por contrato.
- III.2.3.2 Registro del pago de los estudios, formulación y evaluación de proyectos de obras públicas en bienes propios.
- III.2.3.3 Registro de la capitalización de los estudios, formulación y evaluación de proyectos de obras públicas en bienes de dominio propios por contrato.
- III.2.3.4 Registro del devengado por obras públicas en bienes propios por contrato.
- III.2.3.5 Registro del pago de obras públicas en bienes propios por contrato.
- III.2.3.6 Registro del devengado de los gastos por servicios personales de obras públicas en bienes propios, por administración con tipo de gasto de capital.
- III.2.3.7 Registro de la capitalización de servicios personales a construcciones en proceso de bienes propios por administración (simultáneo registro III.2.3.5).
- III.2.3.8 Registro del pago de los gastos de los servicios personales de obras públicas en bienes propios, por administración con tipo de gasto de capital.
- III.2.3.9 Registro del devengado de la adquisición de materiales y suministros de obras públicas en bienes propios, por administración con tipo de gasto de capital.
- III.2.3.10 Registro de la capitalización de materiales y suministros a construcciones en proceso de bienes propios por administración (simultáneo con registro III.2.3.8).
- III.2.3.11 Registro del pago de la adquisición de materiales y suministros de obras públicas en bienes propios, por administración con tipo de gasto de capital.
- III.2.3.12 Registro del pago de la adquisición de materiales y suministros de obras públicas en bienes propios, por administración con tipo de gasto de capital.
- III.2.3.13 Registro de la capitalización de servicios generales, a construcciones en proceso de bienes propios por administración (Simultáneo registro III.2.3.11).
- III.2.3.14 Registro del pago de los servicios generales de obras públicas en bienes propios, por administración con tipo de gasto de capital.

- III.2.3.15 Registro de la activación de construcciones en proceso de bienes propios, por administración a bienes inmuebles e infraestructura; a la conclusión de la obra.
- III.2.3.16 Registro del pago de las retenciones a favor de terceros.

- IV OPERACIONES PENDIENTES DE REGULARIZACIÓN PRESUPUESTARIA DURANTE EL EJERCICIO RELACIONADAS CON LA LEY DE INGRESOS Y CON EL PRESUPUESTO DE EGRESOS
- IV.1 Distribución de Ingresos, Ajustes por Diferencias, Devoluciones o Reintegros de ingresos y Otros Ingresos
- IV.1.1 Distribución de Ingresos
- IV.1.1.1 Registro de los ingresos por clasificar.
- IV.1.1.2 Registro de los depósitos en bancos de ingresos recaudados o cobrados en efectivo.
- IV.1.2 Ajustes por Diferencias, Devoluciones o Reintegros de Ingresos
- IV.1.2.1 Registro del devengado por el reconocimiento de ingresos de intereses generados en las cuentas bancarias productivas de los entes públicos, en términos de las disposiciones aplicables.
- IV.1.2.2 Registro de la autorización y el pago del reintegro a la Tesorería de ingresos de intereses generados en las cuentas bancarias productivas de los entes públicos, en términos de las disposiciones aplicables.
- IV.1.2.3 Registro del devengado de ingresos por la diferencia positiva resultante del ajuste a las Participaciones, derivado de las constancias de participaciones o documento equivalente.
- IV.1.2.4 Registro del cobro de la diferencia positiva resultante del ajuste a las Participaciones, derivado de las constancias de participaciones o documento equivalente.
- IV.1.2.5 Registro de la devolución de la diferencia negativa resultante del ajuste a las participaciones, derivado de la aplicación de la constancia de participaciones o documento equivalente.
- IV.1.2.6 Registro de la devolución de la diferencia negativa resultante del ajuste la recaudación de ingresos participables, derivado de la aplicación de la constancia de participaciones o documento equivalente.
- IV.1.2.7 Registro de la autorización de la devolución de ingresos de Aportaciones.
- IV.1.2.8 Registro del pago de la devolución de ingresos de Aportaciones.
- IV.1.2.9 Registro de la autorización y el pago del reintegro a la Tesorería de ingresos de Aportaciones, en términos de las disposiciones aplicables.
- IV.1.2.10 Registro de la autorización de la devolución de ingresos de Convenios.
- IV.1.2.11 Registro del pago de la devolución de ingresos de Convenios.
- IV.1.2.12 Registro de la autorización y el pago del reintegro a la Tesorería de ingresos de Convenios, en términos de las disposiciones aplicables.
- IV.1.2.13 Registro de la autorización y el pago del reintegro a la Tesorería de ingresos de Fondos Distintos de Aportaciones, en términos de las disposiciones aplicables.
- IV.1.2.14 Registro de la autorización de la devolución de ingresos de Transferencias y Asignaciones.
- IV.1.2.15 Registro del pago de la devolución de ingresos de Transferencias y Asignaciones.
- IV.1.2.16 Registro de la autorización y el pago del reintegro a la Tesorería de ingresos de Transferencias y Asignaciones, en términos de las disposiciones aplicables.
- IV.1.2.17 Registro de la autorización de la devolución de ingresos de Subsidios y Subvenciones.
- IV.1.2.18 Registro del pago de la devolución de ingresos de Subsidios y Subvenciones.
- IV.1.2.19 Registro de la autorización y el pago del reintegro a la Tesorería de ingresos de Subsidios y Subvenciones, en términos de las disposiciones aplicables.
- IV.1.2.20 Registro de la autorización y el pago del reintegro a la Tesorería de ingresos de Pensiones y Jubilaciones, en términos de las disposiciones aplicables.
- IV.1.3 Otros Ingresos y Beneficios Varios
- IV.1.3.1 Por el devengado por otros ingresos que generan recursos por donativos en efectivo, entre otros.
- IV.1.3.2 Por el cobro de otros ingresos que generan recursos.
- IV.2 Gastos corrientes
- IV.2.1 Arrendamiento Financiero con compromiso para ejercer opción de compra
- IV.2.1.1 Registro del arrendamiento financiero a la firma del contrato.

- IV.2.1.2 Registro de la porción del arrendamiento financiero de largo plazo a corto plazo.
- IV.2.1.3 Registro de la disminución sobre los derechos e intereses diferidos del arrendamiento financiero.
- IV.2.1.4 Registro del devengado de los derechos sobre bienes e intereses en arrendamiento financiero.
- IV.2.1.5 Registro del pago de los derechos sobre bienes e intereses en arrendamiento financiero.
- IV.2.1.6 Registro de la incorporación al activo de la porción del arrendamiento financiero (sin considerar los intereses).
- IV.2.1.7 Registro de la incorporación del bien al patrimonio al aplicar la opción de compra del contrato de arrendamiento financiero.
- V OPERACIONES NO VINCULADAS CON LA LEY DE INGRESOS Y CON EL PRESUPUESTO DE EGRESOS
- V.1 Operaciones Contables
- V.1.1 Fondos de Terceros, Bienes y Valores en Garantía
- V.1.1.1 Registro por depósitos de fondos de terceros a corto plazo.
- V.1.1.2 Registro por depósitos de fondos de terceros a largo plazo.
- V.1.1.3 Registro por el reintegro de los fondos de terceros a corto plazo.
- V.1.1.4 Registro por el reintegro de los fondos de terceros a largo plazo.
- V.1.1.5 Registro de los ingresos extraordinarios por el vencimiento de fondos de terceros a corto plazo.
- V.1.1.6 Registro de los ingresos extraordinarios por el vencimiento de fondos de terceros a largo plazo.
- V.1.1.7 Registro de los beneficios extraordinarios en bancos por el vencimiento de los fondos de terceros.
- V.1.1.8 Registro del reconocimiento de los valores y bienes en garantía.
- V.1.1.9 Registro de la devolución de los valores y bienes en garantía.
- V.1.2 Deudores Diversos
- V.1.2.1 Registro por deudores diversos.
- V.1.2.2 Registro del cobro a deudores diversos.
- V.1.3 Almacén e Inventarios
- V.1.3.1 Registro de la entrada de Inventario de materias primas, materiales y suministro para la producción.
- V.1.3.2 Registro de la salida de inventario de materias primas, materiales y suministro para la producción al proceso de elaboración.
- V.1.3.3 Registro de la transformación de mercancías en proceso a mercancías terminadas.
- V.1.4 Bienes en Concesión
- V.1.4.1 Registro de la entrega de bienes en concesión.
- V.1.4.2 Registro de la conclusión del contrato de concesión.
- V.1.5 Bienes en Comodato
- V.1.5.1 Registro de la entrega de bienes en comodato.
- V.1.5.2 Registro de la conclusión del contrato de comodato.
- V.1.6 Venta de Bienes Provenientes de Adjudicación, Decomisos y Dación en Pago
- V.1.6.1 Registro por la venta de bienes provenientes de adjudicación, decomisos y dación en pago.
- V.1.6.2 Registro por el ingreso derivado de la venta de bienes provenientes de adjudicación, decomisos y dación en pago.
- V.1.6.3 Registro por los gastos generados de la venta de bienes provenientes de adjudicación, decomisos y dación en pago.

- V.1.7 Diferencias Cambiarias en Moneda Extranjera y Títulos
 - V.1.7.1 Registro de las diferencias de cotización a favor de valores negociables en moneda extranjera.
 - V.1.7.2 Registro de las diferencias de cotización negativa en valores negociables en moneda extranjera.
- V.1.8 Fondo Rotatorio o Revolvente
 - V.1.8.1 Registro de la entrega de recursos para la constitución del fondo rotatorio o revolvente.
 - V.1.8.2 Registro del ingreso del fondo rotatorio o revolvente.
 - V.1.8.3 Registro del uso del fondo rotatorio o revolvente.
 - V.1.8.4 Registro por la comprobación del fondo rotatorio o revolvente.
 - V.1.8.5 Registro de la reposición del fondo rotatorio o revolvente.
 - V.1.8.6 Registro del ingreso por la reposición del fondo rotatorio o revolvente.
 - V.1.8.7 Registro del reintegro de los recursos para la cancelación del fondo rotatorio o revolvente.
 - V.1.8.8 Registro del ingreso de los recursos por el reintegro derivado de la cancelación del fondo rotatorio o revolvente.
- V.1.9 Otros Gastos
 - V.1.9.1 Registro del devengo por otros gastos.
 - V.1.9.2 Registro del pago de otros gastos.
 - V.1.9.3 Transferencias de fondos entre cuentas bancarias.
- V.2 Anticipos de Fondos
 - V.2.1 Erogaciones por Anticipos de Participaciones
 - V.2.1.1 Registro del anticipo de participaciones.
 - V.2.1.2 Registro de la aplicación del anticipo de participaciones.
 - V.2.2 Anticipos a Proveedores
 - V.2.2.1 Registro de anticipos a proveedores por la adquisición de bienes y contratación servicios.
 - V.2.2.2 Registro de la aplicación del anticipo a proveedores por la adquisición de bienes y contratación servicios.
 - V.2.2.3 Registro del devengado de anticipos a proveedores por la adquisición de bienes y contratación servicios.
 - V.2.2.4 Registro del pago de Anticipos a Proveedores por adquisición de bienes y contratación de servicios.
 - V.2.2.5 Registro de la reclasificación de anticipos a proveedores por la adquisición de bienes y contratación de servicios.
 - V.2.2.6 Registro de la aplicación del anticipo a proveedores por la adquisición de bienes y contratación de servicios.
 - V.2.2.7 Registro de anticipos a proveedores de bienes inmuebles, muebles e intangibles.
 - V.2.2.8 Registro de la aplicación de anticipos a proveedores de bienes inmuebles, muebles e intangibles.
 - V.2.2.9 Registro de anticipos a proveedores de bienes inmuebles, muebles e intangibles.
 - V.2.2.10 Registro del pago de anticipos a proveedores de bienes inmuebles, muebles e intangibles.
 - V.2.2.11 Registro de la reclasificación de anticipos a proveedores de bienes inmuebles, muebles e intangibles.
 - V.2.2.12 Registro de la aplicación de anticipos a proveedores de bienes inmuebles, muebles e intangibles.
 - V.2.3 Anticipos a Contratistas por Obras Públicas
 - V.2.3.1 Registro del anticipo a contratistas.
 - V.2.3.2 Registro de la aplicación del anticipo a contratistas.
 - V.2.3.3 Registro por el devengado del anticipo a contratistas.

- V.2.3.4 Registro por el pago del anticipo a contratistas.
- V.2.3.5 Registro de la reclasificación del anticipo a contratistas.
- V.2.3.6 Registro de la aplicación del anticipo a contratistas.
- V.2.4 Registro de las Inversiones (No aplica)
- VI.4 Ejecución de Avales y Garantías
- VI.4.1 Ejecución de Avales y Garantías
- VI.4.1.1 Registro del devengado de la amortización y/o los costos financieros a pagar por el ente público, por avales y garantías de deudas incumplidas por el deudor principal.
- VI.4.1.2 Registro del pago por la amortización por avales y garantías por el ente público, incumplidas por el deudor principal.
- VI.4.1.3 Registro de la recuperación de los avales y garantías más intereses.
- VI.5 Inversiones Financieras
- VI.5.1 Inversiones
- VI.5.1.1 Registro del devengado y el pago por la contratación o incremento de inversiones financieras.
- VI.5.1.2 Registro del cobro derivado de la recuperación de recursos al vencimiento de las inversiones financieras y sus intereses.
- VI.5.1.3 Registro del cobro de los pasivos diferidos.
- VI.5.2 Inversiones en Fideicomisos, Mandatos y Contratos Análogos
- VI.5.2.1 Registro del devengado y el pago de fideicomisos, mandatos y contratos análogos.
- VI.5.3 Inversiones de Participaciones y Aportaciones de Capital
- VI.5.3.1 Registro del devengado y el pago de participaciones y aportaciones de capital.

- VII CUENTAS DE ORDEN
- VII.1 Registros en Cuentas de Orden Presupuestarias
- VII.1.1 Registros Presupuestarios de la Ley de Ingresos.
- VII.1.1.1 Registro de la Ley de Ingresos Estimada.
- VII.1.1.2 Registro de las modificaciones positivas a la estimación de la Ley de Ingresos.
- VII.1.1.3 Registro de las modificaciones negativas a la estimación de la Ley de Ingresos.
- VII.1.1.4 Registro de los ingresos devengados.
- VII.1.1.5 Registro de los ingresos recaudados.
- VII.1.2 Registro Presupuestario del Gasto
- VII.1.2.1 Registro del Presupuesto de Egresos aprobado.
- VII.1.2.2 Registro de ampliaciones/adiciones líquidas al presupuesto aprobado.
- VII.1.2.3 Registro de reducciones líquidas al Presupuesto aprobado.
- VII.1.2.4 Registro de ampliaciones/adiciones compensadas al presupuesto aprobado.
- VII.1.2.5 Registro de las reducciones compensadas al presupuesto aprobado.
- VII.1.2.6 Registro del presupuesto comprometido.
- VII.1.2.7 Registro del presupuesto devengado.
- VII.1.2.8 Registro del presupuesto ejercido.
- VII.1.2.9 Registro del presupuesto pagado.
- VII.2 Registros en Cuentas de Orden Contables
- VII.2.1 Avales, Fianzas y Garantías
- VII.2.1.1 Registro de autorización de avales.
- VII.2.1.2 Registro de cancelación parcial o total de la deuda por parte del deudor avalado.

- VII.2.1.3 Registro de garantías recibidas por deudas a cobrar por parte del gobierno.
- VII.2.1.4 Registro del cumplimiento de las obligaciones por parte del deudor al gobierno.
- VII.2.1.5 Registro de las fianzas para garantizar el cumplimiento de adquisiciones inmuebles y muebles.
- VII.2.1.6 Registro del cumplimiento del gobierno con las obligaciones que dieron origen a las fianzas.
- VII.2.2 Valores
 - VII.2.2.1 Registro de valores en custodia.
 - VII.2.2.2 Registro de la cancelación de los valores en custodia.
 - VII.2.2.3 Registro de instrumentos prestados a formadores de mercado.
 - VII.2.2.4 Registro de la cancelación de los instrumentos prestados a formadores de mercado.
 - VII.2.2.5 Registro de instrumentos recibidos de formadores de mercado.
 - VII.2.2.6 Registro de la cancelación de los instrumentos recibidos de formadores de mercado.
- VII.2.3 Emisión y Colocación de Deuda Pública
 - VII.2.3.1 Registro de la emisión de títulos y valores de deuda pública interna y/o externa (financiamiento).
 - VII.2.3.2 Registro de la colocación de títulos y valores de deuda pública interna y/o externa.
- VII.2.4 Préstamos Obtenidos
 - VII.2.4.1 Registro de la obtención de préstamos considerados deuda pública interna y/o externa (financiamiento).
 - VII.2.4.2 Registro del pago de préstamos obtenidos considerados deuda pública interna y/o externa.
- VII.2.5 Juicios
 - VII.2.5.1 Registro de los juicios en contra del Gobierno, en proceso.
 - VII.2.5.2 Registro de los juicios que derivaron en sentencias judiciales.
- VII.2.6 Inversión Pública
 - VII.2.6.1 Registro de las inversiones públicas contratadas.
 - VII.2.6.2 Registro de la cancelación de las inversiones públicas contratadas.
- VII.2.7 Bienes en Concesión o en Comodato
 - VII.2.7.1 Registro de los bienes recibidos por el ente público por parte del concesionario.
 - VII.2.7.2 Registro de los bienes entregados por el ente público al concesionario por la conclusión del contrato.
 - VII.2.7.3 Registro de los Bienes recibidos por el ente público por parte del comodante.
 - VII.2.7.4 Registro de los bienes entregados por el ente público al comodante por la conclusión del contrato.
- VIII OPERACIONES DE CIERRE DEL EJERCICIO PATRIMONIALES Y PRESUPUESTARIAS
 - VIII.1 Cierre de Actividades y Determinación del Resultado del Ejercicio
 - VIII.1.1 Cierre de Cuentas de Ingresos y Gastos
 - VIII.1.1.1 Registro al cierre del ejercicio por el traspaso del saldo de cuentas de ingresos.
 - VIII.1.1.2 Registro al cierre del ejercicio por el traspaso del saldo de cuentas de gastos.
 - VIII.1.1.3 Registro del ahorro en la Hacienda Pública/Patrimonio.
 - VIII.1.1.4 Registro del desahorro en la Hacienda Pública/Patrimonio.
 - VIII.1.2 Cierre de Cuentas Patrimoniales
 - VIII.1.3 Cierre de Cuentas Presupuestarias
 - VIII.1.3.1 Ley de Ingresos devengada no recaudada.

- VIII.1.3.2 Traspaso al cierre del ejercicio de las modificaciones negativas a la Ley de Ingresos.
- VIII.1.3.3 Traspaso al cierre del ejercicio de las modificaciones positivas a la Ley de Ingresos.
- VIII.1.3.4 Ley de Ingresos por Ejecutar no devengada.
- VIII.1.3.5 Presupuesto de Egresos Comprometido no devengado.
- VIII.1.3.6 Traspaso al cierre del ejercicio de las modificaciones negativas al Presupuesto aprobado.
- VIII.1.3.7 Traspaso al cierre del ejercicio de las modificaciones positivas al Presupuesto aprobado.
- VIII.1.3.8 Presupuesto de Egresos por ejercer no comprometido.
- VIII.1.3.9 Asiento Final de los gastos durante el ejercicio –Determinación de Adeudos de Ejercicios Fiscales Anteriores-
- VIII.1.3.10 Asiento Final de acuerdo con la Ley de Presupuesto (Superávit Financiero).
- VIII.1.3.11 Asiento Final de acuerdo con la Ley de Presupuesto (Déficit Financiero).
- VIII.1.3.12 Cierre presupuestario del Ejercicio con Superávit Financiero.
- VIII.1.3.13 Cierre presupuestario del Ejercicio con Déficit Financiero.

I ASIENTO DE APERTURA

Documento Fuente del Asiento: Auxiliar contable del ejercicio inmediato anterior.

Cargo		Abono	
1.1.1.1	Efectivo		
1.1.1.2	Bancos/Tesorería		
1.1.1.3	Bancos/Dependencias y Otros		
1.1.1.4	Inversiones Temporales (Hasta 3 meses)		
1.1.1.4.1	Inversiones en Moneda Nacional CP		
1.1.1.4.2	Inversiones en Moneda Extranjera CP		
1.1.1.5	Fondos con Afectación Específica		
1.1.1.6	Depósitos de Fondos de Terceros en Garantía y/o Administración		

Cargo		Abono	
1.1.1.9	Otros Efectivos y Equivalentes		
1.1.2.1	Inversiones Financieras de Corto Plazo		
1.1.2.2	Cuentas por Cobrar a Corto Plazo		
1.1.2.3	Deudores Diversos por Cobrar a Corto Plazo		
1.1.2.4	Ingresos por Recuperar a Corto Plazo		
1.1.2.5	Deudores por Anticipos de la Tesorería a Corto Plazo		
1.1.2.6	Préstamos Otorgados a Corto Plazo		
1.1.2.9	Otros Derechos a Recibir Efectivo o Equivalentes a Corto Plazo		
1.1.3.1	Anticipo a Proveedores por Adquisición de Bienes y Prestación de Servicios a Corto Plazo		
1.1.3.2	Anticipo a Proveedores por Adquisición de Bienes Inmuebles y Muebles a Corto Plazo		
1.1.3.3	Anticipo a Proveedores por Adquisición de Bienes Intangibles a Corto Plazo		
1.1.3.4	Anticipo a Contratistas por Obras Públicas a Corto Plazo		
1.1.3.9	Otros Derechos a Recibir Bienes o Servicios a Corto Plazo		
1.1.4.1	Inventario de Mercancías para Venta		
1.1.4.2	Inventario de Mercancías Terminadas		
1.1.4.3	Inventario de Mercancías en Proceso de Elaboración		
1.1.4.4	Inventario de Materias Primas, Materiales y Suministros para Producción		
1.1.4.4.1	Productos Alimenticios, Agropecuarios y Forestales Adquiridos como Materia Prima		
1.1.4.4.2	Insumos Textiles Adquiridos como Materia Prima		
1.1.4.4.3	Productos de Papel, Cartón e Impresos Adquiridos como Materia Prima		
1.1.4.4.4	Combustibles, Lubricantes y Aditivos Adquiridos, Carbón y sus Derivados Adquiridos como Materia Prima		
1.1.4.4.5	Productos Químicos, Farmacéuticos y de Laboratorio Adquiridos como Materia Prima		
1.1.4.4.6	Productos Metálicos y a Base de Minerales no Metálicos Adquiridos como Materia Prima		
1.1.4.4.7	Productos de Cuero, Piel, Plástico y Hule Adquiridos como Materia Prima		
1.1.4.4.9	Otros Productos y Mercancías Adquiridas como Materia Prima		
1.1.4.5	Bienes en Tránsito		
1.1.5.1	Almacén de Materiales y Suministros de Consumo		
1.1.9.1	Valores en Garantía		
1.1.9.2	Bienes en Garantía (excluye depósitos de fondos)		
1.1.9.3	Bienes Derivados de Embargos, Decomisos, Aseguramientos y Dación en Pago		
1.2.1.1	Inversiones a Largo Plazo		
1.2.1.1.1	Depósitos a LP en Moneda Nacional		

Cargo		Abono	
1.2.1.1.2	Depósitos a LP en Moneda Extranjera		
1.2.1.2	Títulos y Valores a Largo Plazo		
1.2.1.2.1	Bonos a LP		
1.2.1.2.2	Valores Representativos de Deuda a LP		
1.2.1.2.3	Obligaciones Negociables a LP		
1.2.1.2.9	Otros Valores a LP		
1.2.1.3	Fideicomisos, Mandatos y Contratos Análogos		
1.2.1.3.1	Fideicomisos, Mandatos y Contratos Análogos del Poder Ejecutivo		
1.2.1.3.2	Fideicomisos, Mandatos y Contratos Análogos del Poder Legislativo		
1.2.1.3.3	Fideicomisos, Mandatos y Contratos Análogos del Poder Judicial		
1.2.1.3.4	Fideicomisos, Mandatos y Contratos Análogos Públicos no Empresariales y no Financieros		
1.2.1.3.5	Fideicomisos, Mandatos y Contratos Análogos Públicos Empresariales y no Financieros		
1.2.1.3.6	Fideicomisos, Mandatos y Contratos Análogos Públicos Financieros		
1.2.1.3.7	Fideicomisos, Mandatos y Contratos Análogos de Entidades Federativas		
1.2.1.3.8	Fideicomisos, Mandatos y Contratos Análogos de Municipios		
1.2.1.3.9	Otros Fideicomisos, Mandatos y Contratos Análogos		
1.2.1.4	Participaciones y Aportaciones de Capital		
1.2.1.4.1	Participaciones y Aportaciones de Capital a LP en el Sector Público		
1.2.1.4.2	Participaciones y Aportaciones de Capital a LP en el Sector Privado		
1.2.1.4.3	Participaciones y Aportaciones de Capital a LP en el Sector Externo		
1.2.2.1	Documentos por Cobrar a Largo Plazo		
1.2.2.2	Deudores Diversos a Largo Plazo		
1.2.2.3	Ingresos por Recuperar a Largo Plazo		
1.2.2.4	Préstamos Otorgados a Largo Plazo		
1.2.2.4.1	Préstamos Otorgados a LP al Sector Público		
1.2.2.4.2	Préstamos Otorgados a LP al Sector Privado		
1.2.2.4.3	Préstamos Otorgados a LP al Sector Externo		
1.2.2.9	Otros Derechos a Recibir Efectivo o Equivalentes a Largo Plazo		
1.2.3.1	Terrenos		
1.2.3.2	Viviendas		
1.2.3.3	Edificios no Habitacionales		
1.2.3.4	Infraestructura		
1.2.3.4.1	Infraestructura de Carreteras		
1.2.3.4.2	Infraestructura Ferroviaria y Multimodal		
1.2.3.4.3	Infraestructura Portuaria		
1.2.3.4.4	Infraestructura Aeroportuaria		

Cargo		Abono	
1.2.3.4.5	Infraestructura de Telecomunicaciones		
1.2.3.4.6	Infraestructura de Agua Potable, Saneamiento, Hidroagrícola y Control de Inundaciones		
1.2.3.4.7	Infraestructura Eléctrica		
1.2.3.4.8	Infraestructura de Producción de Hidrocarburos		
1.2.3.4.9	Infraestructura de Refinación, Gas y Petroquímica		
1.2.3.5	Construcciones en Proceso en Bienes de Dominio Público		
1.2.3.5.1	Edificación Habitacional en Proceso		
1.2.3.5.2	Edificación no Habitacional en Proceso		
1.2.3.5.3	Construcción de Obras para el Abastecimiento de Agua, Petróleo, Gas, Electricidad y Telecomunicaciones en Proceso		
1.2.3.5.4	División de Terrenos y Construcción de Obras de Urbanización en Proceso		
1.2.3.5.5	Construcción de Vías de Comunicación en Proceso		
1.2.3.5.6	Otras Construcciones de Ingeniería Civil u Obra Pesada en Proceso		
1.2.3.5.7	Instalaciones y Equipamiento en Construcciones en Proceso		
1.2.3.5.9	Trabajos de Acabados en Edificaciones y Otros Trabajos Especializados en Proceso		
1.2.3.6	Construcciones en Proceso en Bienes Propios		
1.2.3.6.1	Edificación Habitacional en Proceso		
1.2.3.6.2	Edificación no Habitacional en Proceso		
1.2.3.6.3	Construcción de Obras para el Abastecimiento de Agua, Petróleo, Gas, Electricidad y Telecomunicaciones en Proceso		
1.2.3.6.4	División de Terrenos y Construcción de Obras de Urbanización en Proceso		
1.2.3.6.5	Construcción de Vías de Comunicación en Proceso		
1.2.3.6.6	Otras Construcciones de Ingeniería Civil u Obra Pesada en Proceso		
1.2.3.6.7	Instalaciones y Equipamiento en Construcciones en Proceso		
1.2.3.6.9	Trabajos de Acabados en Edificaciones y Otros Trabajos Especializados en Proceso		
1.2.3.9	Otros Bienes Inmuebles		
1.2.4.1	Mobiliario y Equipo de Administración		
1.2.4.1.1	Muebles de Oficina y Estantería		
1.2.4.1.2	Muebles, Excepto de Oficina y Estantería		
1.2.4.1.3	Equipo de Cómputo y de Tecnologías de la Información		
1.2.4.1.9	Otros Mobiliarios y Equipos de Administración		
1.2.4.2	Mobiliario y Equipo Educativo y Recreativo		
1.2.4.2.1	Equipos y Aparatos Audiovisuales		
1.2.4.2.2	Aparatos Deportivos		
1.2.4.2.3	Cámaras Fotográficas y de Video		

Cargo		Abono	
1.2.4.2.9	Otro Mobiliario y Equipo Educativo y Recreativo		
1.2.4.3	Equipo e Instrumental Médico y de Laboratorio		
1.2.4.3.1	Equipo Médico y de Laboratorio		
1.2.4.3.2	Instrumental Médico y de Laboratorio		
1.2.4.4	Equipo de Transporte		
1.2.4.4.1	Automóviles y Equipo Terrestre		
1.2.4.4.2	Carrocerías y Remolques		
1.2.4.4.3	Equipo Aeroespacial		
1.2.4.4.4	Equipo Ferroviario		
1.2.4.4.5	Embarcaciones		
1.2.4.4.9	Otros Equipos de Transporte		
1.2.4.5	Equipo de Defensa y Seguridad		
1.2.4.6	Maquinaria, Otros Equipos y Herramientas		
1.2.4.6.1	Maquinaria y Equipo Agropecuario		
1.2.4.6.2	Maquinaria y Equipo Industrial		
1.2.4.6.3	Maquinaria y Equipo de Construcción		
1.2.4.6.4	Sistemas de Aire Acondicionado, Calefacción y de Refrigeración Industrial y Comercial		
1.2.4.6.5	Equipo de Comunicación y Telecomunicación		
1.2.4.6.6	Equipos de Generación Eléctrica, Aparatos y Accesorios Eléctricos		
1.2.4.6.7	Herramientas y Máquinas-Herramienta		
1.2.4.6.9	Otros Equipos		
1.2.4.7	Colecciones, Obras de Arte y Objetos Valiosos		
1.2.4.7.1	Bienes Artísticos, Culturales y Científicos		
1.2.4.7.2	Objetos de Valor		
1.2.4.8	Activos Biológicos		
1.2.4.8.1	Bovinos		
1.2.4.8.2	Porcinos		
1.2.4.8.3	Aves		
1.2.4.8.4	Ovinos y Caprinos		
1.2.4.8.5	Peces y Acuicultura		
1.2.4.8.6	Equinos		
1.2.4.8.7	Especies Menores y de Zoológico		
1.2.4.8.8	Árboles y Plantas		
1.2.4.8.9	Otros Activos Biológicos		
1.2.5.1	Software		
1.2.5.2	Patentes, Marcas y Derechos		
1.2.5.2.1	Patentes		
1.2.5.2.2	Marcas		
1.2.5.2.3	Derechos		
1.2.5.3	Concesiones y Franquicias		
1.2.5.3.1	Concesiones		
1.2.5.3.2	Franquicias		
1.2.5.4	Licencias		
1.2.5.4.1	Licencias Informáticas e Intelectuales		

Cargo		Abono	
1.2.5.4.2	Licencias Industriales, Comerciales y Otras		
1.2.5.9	Otros Activos Intangibles		
1.2.7.1	Estudios, Formulación y Evaluación de Proyectos		
1.2.7.2	Derechos Sobre Bienes en Régimen de Arrendamiento Financiero		
1.2.7.3	Gastos Pagados por Adelantado a Largo Plazo		
1.2.7.4	Anticipos a Largo Plazo		
1.2.7.5	Beneficios al Retiro de Empleados Pagados por Adelantado		
1.2.7.9	Otros Activos Diferidos		
1.2.9.1	Bienes en Concesión		
1.2.9.2	Bienes en Arrendamiento Financiero		
1.2.9.3	Bienes en Comodato		
		2.1.1.1	Servicios Personales por Pagar a Corto Plazo
		2.1.1.2	Proveedores por Pagar a Corto Plazo
		2.1.1.3	Contratistas por Obras Públicas por Pagar a Corto Plazo
		2.1.1.4	Participaciones y Aportaciones por Pagar a Corto Plazo
		2.1.1.5	Transferencias Otorgadas por Pagar a Corto Plazo
		2.1.1.6	Intereses, Comisiones y Otros Gastos de la Deuda Pública por Pagar a Corto Plazo
		2.1.1.7	Retenciones y Contribuciones por Pagar a Corto Plazo
		2.1.1.8	Devoluciones de la Ley de Ingresos por Pagar a Corto Plazo
		2.1.1.9	Otras Cuentas por Pagar a Corto Plazo
		2.1.2.1	Documentos Comerciales por Pagar a Corto Plazo
		2.1.2.2	Documentos con Contratistas por Obra Pública por Pagar a Corto Plazo
		2.1.2.9	Otros Documentos por Pagar a Corto Plazo
		2.1.3.1	Porción a Corto Plazo de la Deuda Pública Interna
		2.1.3.2	Porción a Corto Plazo de la Deuda Pública Externa
		2.1.3.3	Porción a Corto Plazo de Arrendamiento Financiero
		2.1.4.1	Títulos y Valores de la Deuda Pública Interna a Corto Plazo
		2.1.4.2	Títulos y Valores de la Deuda Pública Externa a Corto Plazo
		2.1.5.1	Ingresos Cobrados por Adelantado a Corto Plazo
		2.1.5.2	Intereses Cobrados por Adelantado a Corto Plazo
		2.1.5.9	Otros Pasivos Diferidos a Corto Plazo
		2.1.6.1	Fondos en Garantía a Corto Plazo

Cargo		Abono	
		2.1.6.2	Fondos en Administración a Corto Plazo
		2.1.6.3	Fondos Contingentes a Corto Plazo
		2.1.6.4	Fondos de Fideicomisos, Mandatos y Contratos Análogos a Corto Plazo
		2.1.6.5	Otros Fondos de Terceros en Garantía y/o Administración a Corto Plazo
		2.1.6.6	Valores y Bienes en Garantía a Corto Plazo
		2.1.7.1	Provisión para Demandas y Juicios a Corto Plazo
		2.1.7.2	Provisión para Contingencias a Corto Plazo
		2.1.7.9	Otras Provisiones a Corto Plazo
		2.1.9.1	Ingresos por Clasificar
		2.1.9.2	Recaudación por Participar
		2.1.9.9	Otros Pasivos Circulantes
		2.2.1.1	Proveedores por Pagar a Largo Plazo
		2.2.1.2	Contratistas por Obra Pública por Pagar a Largo Plazo
		2.2.2.1	Documentos Comerciales por Pagar a Largo Plazo
		2.2.2.2	Documentos con Contratistas por Obra Pública por Pagar a Largo Plazo
		2.2.2.9	Otros Documentos por Pagar a Largo Plazo
		2.2.3.1	Títulos y Valores de la Deuda Pública Interna a Largo Plazo
		2.2.3.2	Títulos y Valores de la Deuda Pública Externa a Largo Plazo
		2.2.3.3	Préstamos de la Deuda Pública Interna por Pagar a Largo Plazo
		2.2.3.4	Préstamos de la Deuda Pública Externa por Pagar a Largo Plazo
		2.2.3.5	Arrendamiento Financiero a Largo Plazo
		2.2.4.1	Créditos Diferidos a Largo Plazo
		2.2.4.2	Intereses Cobrados por Adelantado a Largo Plazo
		2.2.4.9	Otros Pasivos Diferidos a Largo Plazo
		2.2.5.1	Fondos en Garantía a Largo Plazo
		2.2.5.2	Fondos en Administración a Largo Plazo
		2.2.5.3	Fondos Contingentes a Largo Plazo
		2.2.5.4	Fondos de Fideicomisos, Mandatos y Contratos Análogos a Largo Plazo
		2.2.5.5	Otros Fondos de Terceros en Garantía y/o Administración a Largo Plazo
		2.2.5.6	Valores y Bienes en Garantía a Largo Plazo
		2.2.6.1	Provisión para Demandas y Juicios a Largo Plazo
		2.2.6.2	Provisión para Pensiones a Largo Plazo
		2.2.6.3	Provisión para Contingencias a Largo Plazo
		2.2.6.9	Otras Provisiones a Largo Plazo
		3.1.1	Aportaciones

Cargo		Abono	
		3.1.2	Donaciones de Capital
		3.1.3	Actualización de Hacienda Pública/ Patrimonio
		3.2.1	Resultados del Ejercicio (Ahorro/ Desahorro)
		3.2.2	Resultados de Ejercicios Anteriores
		3.2.3	Revalúos
		3.2.3.1	Revalúo de Bienes Inmuebles
		3.2.3.2	Revalúo de Bienes Muebles
		3.2.3.3	Revalúo de Bienes Intangibles
		3.2.3.9	Otros Revalúos
		3.2.4	Reservas
		3.2.4.1	Reservas de Patrimonio
		3.2.4.2	Reservas Territoriales
		3.2.4.3	Reservas por Contingencias
		3.2.5	Rectificaciones de Resultados de Ejercicios Anteriores
		3.2.5.1	Cambios en Políticas Contables
		3.2.5.2	Cambios por Errores Contables
		3.3.1	Resultado por Posición Monetaria
		3.3.2	Resultado por Tenencia de Activos no Monetarios

II OPERACIONES RELACIONADAS CON EL EJERCICIO DE LA LEY DE INGRESOS

II.1 INGRESOS POR IMPUESTOS, CUOTAS Y APORTACIONES DE SEGURIDAD SOCIAL, CONTRIBUCIONES DE MEJORAS, DERECHOS, PRODUCTOS, APROVECHAMIENTOS, VENTA DE BIENES Y PRESTACIÓN DE SERVICIOS, Y OTROS INGRESOS; ASÍ COMO POR PARTICIPACIONES, APORTACIONES, CONVENIOS, INCENTIVOS DERIVADOS DE LA COLABORACIÓN FISCAL, FONDOS DISTINTOS DE APORTACIONES, TRANSFERENCIAS, ASIGNACIONES, SUBSIDIOS Y SUBVENCIONES, Y PENSIONES Y JUBILACIONES

II.1.1 Impuestos (No aplica)

II.1.2 Cuotas y Aportaciones de Seguridad Social

II.1.2.1 Registro de la clasificación de ingresos devengados, previamente recaudados, por concepto de Cuotas y Aportaciones de Seguridad Social. Complemento con modelos de asientos IV.1.1.1 y IV.1.1.2.

Documento Fuente del Asiento: Resumen de distribución de Ingresos de la oficina recaudadora o documento equivalente.

Cargo		Abono	
2.1.9.1	Ingresos por Clasificar		
		4.1.2.1	Aportaciones para Fondos de Vivienda
		4.1.2.2	Cuotas para la Seguridad Social
		4.1.2.3	Cuotas de Ahorro para el Retiro
		4.1.2.4	Accesorios de Cuotas y Aportaciones de Seguridad Social
		4.1.2.9	Otras Cuotas y Aportaciones para la Seguridad Social

II.1.2.2 Registro del devengado de Cuotas y Aportaciones de Seguridad Social determinables.

Documento Fuente del Asiento: Documento emitido por la autoridad competente.

Cargo		Abono	
1.1.2.4	Ingresos por Recuperar a Corto Plazo		
		4.1.2.1	Aportaciones para Fondos de Vivienda
		4.1.2.2	Cuotas para la Seguridad Social
		4.1.2.3	Cuotas de Ahorro para el Retiro
		4.1.2.4	Accesorios de Cuotas y Aportaciones de Seguridad Social
		4.1.2.9	Otras Cuotas y Aportaciones para la Seguridad Social

II.1.2.3 Registro de la recaudación en efectivo de Cuotas y Aportaciones de Seguridad Social determinables, recibidas en la Tesorería y/o auxiliares de la misma.

Documento Fuente del Asiento: Formato de pago autorizado, recibo oficial, estado de cuenta bancario o documento equivalente.

Cargo		Abono	
1.1.1.1	Efectivo		
1.1.1.2	Bancos/Tesorería		
		1.1.2.4	Ingresos por Recuperar a Corto Plazo

II.1.2.4 Registro del devengado y la recaudación en efectivo de Cuotas y Aportaciones de Seguridad Social autodeterminables, recibidas en la Tesorería y/o auxiliares de la misma.

Documento Fuente del Asiento: Formato de pago autorizado, recibo oficial, estado de cuenta bancario o documento equivalente.

Cargo		Abono	
1.1.2.4	Ingresos por Recuperar a Corto Plazo		
		4.1.2.1	Aportaciones para Fondos de Vivienda

Cargo		Abono	
		4.1.2.2	Cuotas para la Seguridad Social
		4.1.2.3	Cuotas de Ahorro para el Retiro
		4.1.2.4	Accesorios de Cuotas y Aportaciones de Seguridad Social
		4.1.2.9	Otras Cuotas y Aportaciones para la Seguridad Social
1.1.1.1	Efectivo		
1.1.1.2	Bancos/Tesorería		
		1.1.2.4	Ingresos por Recuperar a Corto Plazo

II.1.2.5 Registro de la autorización y el pago de la devolución de Cuotas y Aportaciones de Seguridad Social.

Documento Fuente del Asiento: Autorización de la devolución por la autoridad correspondiente, oficio de autorización de pago de devolución de ingresos, copia del cheque, transferencia bancaria o documento equivalente.

Cargo		Abono	
4.1.2.1	Aportaciones para Fondos de Vivienda		
4.1.2.2	Cuotas para la Seguridad Social		
4.1.2.3	Cuotas de Ahorro para el Retiro		
4.1.2.4	Accesorios de Cuotas y Aportaciones de Seguridad Social		
4.1.2.9	Otras Cuotas y Aportaciones para la Seguridad Social		
		2.1.1.8	Devoluciones de la Ley de Ingresos por Pagar a Corto Plazo
2.1.1.8	Devoluciones de la Ley de Ingresos por Pagar a Corto Plazo		
		1.1.1.2	Bancos/Tesorería

II.1.2.6 Registro de las Cuotas y Aportaciones de Seguridad Social compensadas.

Documento Fuente del Asiento: Declaración del contribuyente o documento equivalente.

Cargo		Abono	
4.1.2.1	Aportaciones para Fondos de Vivienda		
4.1.2.2	Cuotas para la Seguridad Social		
4.1.2.3	Cuotas de Ahorro para el Retiro		
4.1.2.4	Accesorios de Cuotas y Aportaciones de Seguridad Social		
4.1.2.9	Otras Cuotas y Aportaciones para la Seguridad Social		
		4.1.2.1	Aportaciones para Fondos de Vivienda
		4.1.2.2	Cuotas para la Seguridad Social
		4.1.2.3	Cuotas de Ahorro para el Retiro
		4.1.2.4	Accesorios de Cuotas y Aportaciones de Seguridad Social
		4.1.2.9	Otras Cuotas y Aportaciones para la Seguridad Social

II.1.2.7 Registro del devengado al formalizarse el convenio de pago en parcialidades o diferido de Cuotas y Aportaciones de Seguridad Social, incluye los accesorios determinados.

Documento Fuente del Asiento: Convenio de pago o documento equivalente.

Cargo		Abono	
1.1.2.4	Ingresos por Recuperar a Corto Plazo		
		4.1.2.1	Aportaciones para Fondos de Vivienda
		4.1.2.2	Cuotas para la Seguridad Social

Cargo		Abono	
		4.1.2.3	Cuotas de Ahorro para el Retiro
		4.1.2.4	Accesorios de Cuotas y Aportaciones de Seguridad Social
		4.1.2.9	Otras Cuotas y Aportaciones para la Seguridad Social

II.1.2.8 Registro de la recaudación en efectivo de parcialidades o pago diferido, derivada del convenio formalizado para el pago de Cuotas y Aportaciones de Seguridad Social.

Documento Fuente del Asiento: Formato de pago autorizado, recibo oficial, estado de cuenta bancario o documento equivalente.

Cargo		Abono	
1.1.1.1	Efectivo		
1.1.1.2	Bancos/Tesorería		
		1.1.2.4	Ingresos por Recuperar a Corto Plazo

II.1.2.9 Registro del devengado al formalizarse la resolución judicial definitiva por incumplimiento de pago de Cuotas y Aportaciones de Seguridad Social, incluye los accesorios determinados.

Documento Fuente del Asiento: Resolución judicial definitiva.

Cargo		Abono	
1.1.2.4	Ingresos por Recuperar a Corto Plazo		
		4.1.2.1	Aportaciones para Fondos de Vivienda
		4.1.2.2	Cuotas para la Seguridad Social
		4.1.2.3	Cuotas de Ahorro para el Retiro
		4.1.2.4	Accesorios de Cuotas y Aportaciones de Seguridad Social
		4.1.2.9	Otras Cuotas y Aportaciones para la Seguridad Social

II.1.2.10 Registro de la recaudación en efectivo de la resolución judicial definitiva por incumplimiento de pago de Cuotas y Aportaciones de Seguridad Social.

Documento Fuente del Asiento: Formato de pago autorizado, recibo oficial, estado de cuenta bancario o documento equivalente.

Cargo		Abono	
1.1.1.1	Efectivo		
1.1.1.2	Bancos/Tesorería		
		1.1.2.4	Ingresos por Recuperar a Corto Plazo

II.1.2.11 Registro del cobro en especie de cuotas y aportaciones de seguridad social originada en la resolución judicial definitiva. Complemento con modelos de asientos V.1.6.

Documento Fuente del Asiento: Oficio de autorización de recepción de bienes embargados o documento equivalente.

Cargo		Abono	
1.1.9.3	Bienes Derivados de Embargos, Decomisos, Aseguramientos y Dación en Pago		
		1.1.2.4	Ingresos por Recuperar a Corto Plazo

II.1.2.12 Registro de la devolución de bienes derivados de embargos, decomisos, aseguramiento y dación en pago.

Documento Fuente del Asiento: Autorización de la devolución por la autoridad fiscal correspondiente

Cargo		Abono	
1.1.2.4	Ingresos por Recuperar a Corto Plazo		
		1.1.9.3	Bienes Derivados de Embargos, Decomisos, Aseguramientos y Dación en Pago

II.1.2.13 Registro del devengado por deudores morosos por incumplimiento de pago de Cuotas y Aportaciones de Seguridad Social, incluye los accesorios determinados.

Documento Fuente del Asiento: Documento emitido por la autoridad competente.

Cargo		Abono	
1.1.2.4	Ingresos por Recuperar a Corto Plazo		
		4.1.2.1	Aportaciones para Fondos de Vivienda
		4.1.2.2	Cuotas para la Seguridad Social
		4.1.2.3	Cuotas de Ahorro para el Retiro
		4.1.2.4	Accesorios de Cuotas y Aportaciones de Seguridad Social
		4.1.2.9	Otras Cuotas y Aportaciones para la Seguridad Social

II.1.2.14 Registro de la recaudación en efectivo por deudores morosos por incumplimiento de pago de Cuotas y Aportaciones de Seguridad Social.

Documento Fuente del Asiento: Formato de pago autorizado, recibo oficial, estado de cuenta bancario o documento equivalente.

Cargo		Abono	
1.1.1.1	Efectivo		
1.1.1.2	Bancos/Tesorería		
		1.1.2.4	Ingresos por Recuperar a Corto Plazo

II.1.3 Contribuciones de Mejoras (No aplica)

II.1.4 Derechos (No aplica)

II.1.5 Productos

II.1.5.1 Registro de la clasificación de ingresos devengados, previamente recaudados, por concepto de Productos. Complemento con modelos de asientos IV.1.1.1 y IV.1.1.2.

Documento Fuente del Asiento: Resumen de distribución de Ingresos de la oficina recaudadora o documento equivalente.

Cargo		Abono	
2.1.9.1	Ingresos por Clasificar		
		4.1.5.1	Productos

		4.1.5.4	Productos no Comprendidos en la Ley de Ingresos Vigente, Causados en Ejercicios Fiscales Anteriores Pendientes de Liquidación o Pago
--	--	---------	--

II.1.5.2 Registro del devengado de Productos determinables.

Documento Fuente del Asiento: Documento emitido por la autoridad competente.

Cargo		Abono	
1.1.2.4	Ingresos por recuperar a Corto Plazo		
		4.1.5.1	Productos
		4.1.5.4	Productos no Comprendidos en la Ley de Ingresos Vigente, Causados en Ejercicios Fiscales Anteriores Pendientes de Liquidación o Pago

II.1.5.3 Registro de la recaudación en efectivo de Productos determinables, recibidos en la Tesorería y/o auxiliares de la misma.

Documento Fuente del Asiento: Formato de pago autorizado, recibo oficial, estado de cuenta bancario o documento equivalente.

Cargo		Abono	
1.1.1.1	Efectivo		
1.1.1.2	Bancos/Tesorería		
		1.1.2.4	Ingresos por Recuperar a Corto Plazo

II.1.5.4 Registro del devengado y la recaudación en efectivo de Productos autodeterminables, recibidos en la Tesorería y/o auxiliares de la misma.

Documento Fuente del Asiento: Formato de pago autorizado, recibo oficial, estado de cuenta bancario o documento equivalente.

Cargo		Abono	
1.1.2.4	Ingresos por Recuperar a Corto Plazo		
		4.1.5.1	Productos
		4.1.5.4	Productos no Comprendidos en la Ley de Ingresos Vigente, Causados en Ejercicios Fiscales Anteriores Pendientes de Liquidación o Pago
1.1.1.1	Efectivo		
1.1.1.2	Bancos/Tesorería		
		1.1.2.4	Ingresos por Recuperar a Corto Plazo

II.1.5.5 Registro de la autorización y el pago de la devolución de Productos.

Documento Fuente del Asiento: Autorización de la devolución por la autoridad fiscal correspondiente, oficio de autorización de pago de devolución de ingresos, copia del cheque, transferencia bancaria o documento equivalente.

Cargo		Abono	
4.1.5.1	Productos		
4.1.5.4	Productos no Comprendidos en la Ley de Ingresos Vigente, Causados en Ejercicios Fiscales Anteriores Pendientes de Liquidación o Pago		
		2.1.1.8	Devoluciones de la Ley de Ingresos por Pagar a Corto Plazo
2.1.1.8	Devoluciones de la Ley de Ingresos por Pagar a Corto Plazo		

		1.1.1.2	Bancos/Tesorería
--	--	---------	------------------

II.1.5.6 Registro de los Productos compensados.

Documento Fuente del Asiento: Declaración del contribuyente o documento equivalente.

Cargo		Abono	
4.1.5.1	Productos		
4.1.5.4	Productos no Comprendidos en la Ley de Ingresos Vigente, Causados en Ejercicios Fiscales Anteriores Pendientes de Liquidación o Pago		
		4.1.5.1	Productos
		4.1.5.4	Productos no Comprendidos en la Ley de Ingresos Vigente, Causados en Ejercicios Fiscales Anteriores Pendientes de Liquidación o Pago

II.1.6 Aprovechamientos (No aplica)

II.1.7 Venta de Bienes y Prestación de Servicios

II.1.7.1 Registro del devengado al realizarse la Venta de Bienes y Prestación de Servicios, incluye Impuesto al Valor Agregado.

Documento Fuente del Asiento: Contrato de compra-venta, comprobante fiscal o documento equivalente.

Cargo		Abono	
1.1.2.2	Cuentas por Cobrar a Corto Plazo		
		4.1.7.1	Ingresos por Venta de Bienes y Prestación de Servicios de Instituciones Públicas de Seguridad Social
		4.1.7.2	Ingresos por Venta de Bienes y Prestación de Servicios de Empresas Productivas del Estado
		4.1.7.3	Ingresos por Venta de Bienes y Prestación de Servicios de Entidades Paraestatales y Fideicomisos No Empresariales y No Financieros
		4.1.7.4	Ingresos por Venta de Bienes y Prestación de Servicios de Entidades Paraestatales Empresariales No Financieras con Participación Estatal Mayoritaria
		4.1.7.5	Ingresos por Venta de Bienes y Prestación de Servicios de Entidades Paraestatales Empresariales Financieras Monetarias con Participación Estatal Mayoritaria
		4.1.7.6	Ingresos por Venta de Bienes y Prestación de Servicios de Entidades Paraestatales Empresariales Financieras No Monetarias con Participación Estatal Mayoritaria
		4.1.7.7	Ingresos por Venta de Bienes y Prestación de Servicios de Fideicomisos Financieros Públicos con Participación Estatal Mayoritaria
		4.1.7.8	Ingresos por Venta de Bienes y Prestación de Servicios de los Poderes Legislativo y Judicial, y de los Órganos Autónomos
		2.1.1.7	Retenciones y Contribuciones por Pagar a Corto Plazo

Nota:

Para el caso del Impuesto al Valor Agregado, el registro se realizará en función de las disposiciones legales aplicables.

II.1.7.2 Registro del cobro de ingresos por Venta de Bienes y Prestación de Servicios.

Documento Fuente del Asiento: Recibo oficial, estado de cuenta bancario, recibo electrónico de pago o documento equivalente.

Cargo		Abono	
1.1.1.1	Efectivo		
1.1.1.2	Bancos/Tesorería		
		1.1.2.2	Cuentas por Cobrar a Corto Plazo

II.1.7.3 Registro de la autorización y el pago de la devolución en efectivo de los ingresos por Venta de Bienes y Prestación de Servicios.

Documento Fuente del Asiento: Autorización de la devolución, copia del cheque, transferencia bancaria o documento equivalente.

Cargo		Abono	
4.1.7.1	Ingresos por Venta de Bienes y Prestación de Servicios de Instituciones Públicas de Seguridad Social		
4.1.7.2	Ingresos por Venta de Bienes y Prestación de Servicios de Empresas Productivas del Estado		
4.1.7.3	Ingresos por Venta de Bienes y Prestación de Servicios de Entidades Paraestatales y Fideicomisos No Empresariales y No Financieros		
4.1.7.4	Ingresos por Venta de Bienes y Prestación de Servicios de Entidades Paraestatales Empresariales No Financieras con Participación Estatal Mayoritaria		
4.1.7.5	Ingresos por Venta de Bienes y Prestación de Servicios de Entidades Paraestatales Empresariales Financieras Monetarias con Participación Estatal Mayoritaria		
4.1.7.6	Ingresos por Venta de Bienes y Prestación de Servicios de Entidades Paraestatales Empresariales Financieras No Monetarias con Participación Estatal Mayoritaria		
4.1.7.7	Ingresos por Venta de Bienes y Prestación de Servicios de Fideicomisos Financieros Públicos con Participación Estatal Mayoritaria		
4.1.7.8	Ingresos por Venta de Bienes y Prestación de Servicios de los Poderes Legislativo y Judicial, y de los Órganos Autónomos		
2.1.1.7	Retenciones y Contribuciones por Pagar a Corto Plazo		
		1.1.1.1	Efectivo
		1.1.1.2	Bancos/Tesorería

II.1.8 Participaciones, Aportaciones, Convenios, Incentivos Derivados de la Colaboración Fiscal, Fondos Distintos de Aportaciones, Transferencias, Asignaciones, Subsidios y Subvenciones, y Pensiones y Jubilaciones

II.1.8.1 Registro del cobro del primer pago de Participaciones en las Entidades Federativas y en los Municipios, previo a la recepción de la constancia de participaciones o documento equivalente.

Documento Fuente del Asiento: Estado de cuenta, transferencia bancaria o documento equivalente.

Cargo		Abono	
1.1.1.2	Bancos/Tesorería		
		4.2.1.1	Participaciones

II.1.8.2 Registro de los ingresos participables recaudados por las Entidades Federativas.

Documento Fuente del Asiento: Recibo oficial, estado de cuenta bancario o documento equivalente.

Cargo		Abono	
1.1.1.2	Bancos/ Tesorería		
		2.1.9.2	Recaudación por Participar

II.1.8.3 Registro de la aplicación de ingresos participables recaudados por las Entidades Federativas, una vez recibidas las constancias de participaciones o documento equivalente.

Documento Fuente del Asiento: Constancia de participaciones o documento equivalente.

Cargo		Abono	
2.1.9.2	Recaudación por Participar		
		4.2.1.4	Incentivos Derivados de la Colaboración Fiscal

II.1.8.4 Registro del devengado de ingresos de Aportaciones.

Documento Fuente del Asiento: Recibo de cobro conforme al Calendario de pagos o documento equivalente.

Cargo		Abono	
1.1.2.2	Cuentas por Cobrar a Corto Plazo		
		4.2.1.2	Aportaciones

II.1.8.5 Registro del cobro de ingresos de Aportaciones.

Documento Fuente del Asiento: Estado de cuenta, transferencia bancaria o documento equivalente.

Cargo		Abono	
1.1.1.2	Bancos/Tesorería		
		1.1.2.2	Cuentas por Cobrar a Corto Plazo

II.1.8.6 Registro del devengado de ingresos de Convenios.

Documento Fuente del Asiento: Convenio o documento equivalente.

Cargo		Abono	
1.1.2.2	Cuentas por Cobrar a Corto Plazo		
		4.2.1.3	Convenios

II.1.8.7 Registro del cobro de ingresos de Convenios.

Documento Fuente del Asiento: Estado de cuenta, transferencia bancaria o documento equivalente.

Cargo		Abono	
1.1.1.2	Bancos/Tesorería		
		1.1.2.2	Cuentas por Cobrar a Corto Plazo

II.1.8.8 Registro del devengado de ingresos de Fondos Distintos de Aportaciones.

Documento Fuente del Asiento: Convenio o documento equivalente.

Cargo		Abono	
1.1.2.2	Cuentas por Cobrar a Corto Plazo		
		4.2.1.5	Fondos Distintos de Aportaciones

II.1.8.9 Registro del cobro de ingresos de Fondos Distintos de Aportaciones.

Documento Fuente del Asiento: Estado de cuenta, transferencia bancaria o documento equivalente.

Cargo		Abono	
1.1.1.2	Bancos/Tesorería		
		1.1.2.2	Cuentas por Cobrar a Corto Plazo

II.1.8.10 Registro del devengado y el cobro de ingresos de Transferencias y Asignaciones.

Documento Fuente del Asiento: Recibo de cobro, estado de cuenta, transferencia bancaria o documento equivalente.

Cargo		Abono	
1.1.2.2	Cuentas por Cobrar a Corto Plazo		
		4.2.2.1	Transferencias y Asignaciones
1.1.1.2	Bancos/Tesorería		
		1.1.2.2	Cuentas por Cobrar a Corto Plazo

II.1.8.11 Registro del devengado y el cobro de ingresos de Subsidios y Subvenciones.

Documento Fuente del Asiento: Recibo de cobro, estado de cuenta, transferencia bancaria o documento equivalente.

Cargo		Abono	
1.1.2.2	Cuentas por Cobrar a Corto Plazo		
		4.2.2.3	Subsidios y Subvenciones
1.1.1.2	Bancos/Tesorería		
		1.1.2.2	Cuentas por Cobrar a Corto Plazo

II.1.8.12 Registro del devengado y el cobro de ingresos para Pensiones y Jubilaciones.

Documento Fuente del Asiento: Recibo de cobro, estado de cuenta, transferencia bancaria o documento equivalente.

Cargo		Abono	
1.1.2.2	Cuentas por Cobrar a Corto Plazo		
		4.2.2.5	Pensiones y Jubilaciones
1.1.1.2	Bancos/Tesorería		
		1.1.2.2	Cuentas por Cobrar a Corto Plazo

II.1.8.13 Registro del devengado de ingresos de Transferencias del Fondo Mexicano del Petróleo para la Estabilización y el Desarrollo.

Documento Fuente del Asiento: Convenio documento equivalente.

Cargo		Abono	
1.1.2.2	Cuentas por Cobrar a Corto Plazo		
		4.2.2.7	Transferencias del Fondo Mexicano del Petróleo para la Estabilización y el Desarrollo

II.1.8.14 Registro del cobro de ingresos de Transferencias del Fondo Mexicano del Petróleo para la Estabilización y el Desarrollo.

Documento Fuente del Asiento: Estado de cuenta, transferencia bancaria o documento equivalente.

Cargo		Abono	
1.1.1.2	Bancos/ Tesorería		
		1.1.2.2	Cuentas por Cobrar a Corto Plazo

II.2 APROVECHAMIENTOS PATRIMONIALES POR VENTA DE BIENES INMUEBLES, MUEBLES E INTANGIBLES

II.2.1 Aprovechamientos Patrimoniales por Venta de Bienes Inmuebles, Muebles e Intangibles

Ejemplo de Venta de Bienes Inmuebles

II.2.1.1 Registro del devengado de Aprovechamientos Patrimoniales por venta de bienes inmuebles a su valor en libros y baja del bien, considerando baja de depreciación y cancelación del saldo del valor actualizado como incremento o como decremento del valor del activo.

Documento Fuente del Asiento: Contrato de compra-venta o documento equivalente.

Cargo		Abono	
1.1.2.2	Cuentas por Cobrar a Corto Plazo		

1.2.6.1	Depreciación Acumulada de Bienes Inmuebles		
		1.2.3.1	Terrenos
		1.2.3.2	Viviendas
		1.2.3.3	Edificios no Habitacionales
		1.2.3.9	Otros Bienes Inmuebles
3.2.3.1	Revalúo de Bienes Inmuebles		
		3.2.3.1	Revalúo de Bienes Inmuebles

II.2.1.2 Registro del devengado de Aprovechamientos Patrimoniales por venta de bienes inmuebles con pérdida y baja del bien, considerando baja de depreciación y cancelación del saldo del valor actualizado como incremento o como decremento del valor del activo.

Documento Fuente del Asiento: Contrato de compra-venta o documento equivalente.

Cargo		Abono	
1.1.2.2	Cuentas por Cobrar a Corto Plazo		
1.2.6.1	Depreciación Acumulada de Bienes Inmuebles		
5.5.9.9	Otros Gastos Varios		
		1.2.3.1	Terrenos
		1.2.3.2	Viviendas
		1.2.3.3	Edificios no Habitacionales
		1.2.3.9	Otros Bienes Inmuebles
3.2.3.1	Revalúo de Bienes Inmuebles		
		3.2.3.1	Revalúo de Bienes Inmuebles

II.2.1.3 Registro del devengado de Aprovechamientos Patrimoniales por venta de bienes inmuebles con utilidad y baja del bien, considerando baja de depreciación y cancelación del saldo del valor actualizado como incremento o como decremento del valor del activo.

Documento Fuente del Asiento: Contrato de compra-venta o documento equivalente.

Cargo		Abono	
1.1.2.2	Cuentas por Cobrar a Corto Plazo		
1.2.6.1	Depreciación Acumulada de Bienes Inmuebles		
		1.2.3.1	Terrenos
		1.2.3.2	Viviendas
		1.2.3.3	Edificios no Habitacionales
		1.2.3.9	Otros Bienes Inmuebles
		4.3.9.9	Otros Ingresos y Beneficios Varios
3.2.3.1	Revalúo de Bienes Inmuebles		
		3.2.3.1	Revalúo de Bienes Inmuebles

II.2.1.4 Registro del cobro de Aprovechamientos Patrimoniales por venta de bienes inmuebles.

Documento Fuente del Asiento: Recibo oficial, copia de ficha de depósito, transferencia bancaria o documento equivalente.

Cargo		Abono	
1.1.1.1	Efectivo		
1.1.1.2	Bancos/Tesorería		
		1.1.2.2	Cuentas por Cobrar a Corto Plazo

II.3.1 Otros Ingresos y Beneficios Varios

II.3.1.1 Registro del devengado por otros ingresos que generan recursos por donativos en efectivo, entre otros.

Documento Fuente del Asiento: Acta o convenio de donación o documento equivalente.

Cargo		Abono	
1.1.2.2	Cuentas por Cobrar a Corto Plazo		
		4.3.9.9	Otros Ingresos y Beneficios Varios

Nota:

Los Otros Ingresos y Beneficios Varios, se regularizarán presupuestariamente de acuerdo a la legislación aplicable.

II.3.1.2 Registro del cobro de otros ingresos que generan recursos.

Documento Fuente del Asiento: Copia de ficha de depósito, estado de cuenta bancario o documento equivalente.

Cargo		Abono	
1.1.1.1	Efectivo		
1.1.1.2	Bancos/ Tesorería		
		1.1.2.2	Cuentas por Cobrar a Corto Plazo

III OPERACIONES RELACIONADAS CON EL EJERCICIO DEL DECRETO DE PRESUPUESTO DE EGRESOS

III.1 GASTOS CORRIENTES

III.1.1 Servicios Personales

III.1.1.1 Registro del devengado de los gastos por servicios personales (nómina, honorarios, otros servicios personales y retenciones).

Documento Fuente del Asiento: Resumen de nómina, lista de raya o documento equivalente.

Cargo		Abono	
5.1.1.1	Remuneraciones al Personal de Carácter Permanente		
5.1.1.2	Remuneraciones al Personal de Carácter Transitorio		
5.1.1.3	Remuneraciones Adicionales y Especiales		
5.1.1.5	Otras Prestaciones Sociales y Económicas		
5.1.1.6	Pago de Estímulos a Servidores Públicos		
		2.1.1.1	Servicios Personales por Pagar a Corto Plazo
		2.1.1.7	Retenciones y Contribuciones por Pagar a Corto Plazo

III.1.1.2 Registro del pago de los gastos por servicios personales (nómina, honorarios, otros servicios personales).

Documento Fuente del Asiento: Cheque, ficha de depósito y/o transferencia bancaria.

Cargo		Abono	
2.1.1.1	Servicios Personales por Pagar a Corto Plazo		
		1.1.1.2	Bancos/Tesorería

III.1.1.3 Registro del devengado por cuotas y aportaciones patronales, contribuciones y demás obligaciones derivadas de una relación laboral.

Documento Fuente del Asiento: Resumen de nómina o documento equivalente.

Cargo		Abono	
5.1.1.4	Seguridad Social		
5.1.3.9	Otros Servicios Generales		
		2.1.1.1	Servicios Personales por Pagar a Corto Plazo
		2.1.1.7	Retenciones y Contribuciones por Pagar a Corto Plazo

III.1.1.4 Registro del pago de las cuotas y aportaciones obrero/patronales, retenciones a terceros, contribuciones y demás obligaciones derivadas de una relación laboral.

Documento Fuente del Asiento: Recibo oficial, ficha de depósito y/o transferencia bancaria.

Cargo		Abono	
2.1.1.1	Servicios Personales por Pagar a Corto Plazo		
2.1.1.7	Retenciones y Contribuciones por Pagar a Corto Plazo		
		1.1.1.2	Bancos/Tesorería

III.1.2 Materiales y Suministros

9) **Registro de Materiales y Suministros en almacén**

III.1.2.1 Registro del devengado por adquisición de materiales y suministros.

Documento Fuente del Asiento: Factura, contrato, constancia de recepción de los bienes o documento equivalente.

Cargo		Abono	
1.1.5.1	Almacén de Materiales y Suministros de Consumo		
		2.1.1.2	Proveedores por Pagar a Corto Plazo

III.1.2.2 Registro del pago por adquisición de materiales y suministros.

Documento Fuente del Asiento: Cheque, ficha de depósito y/o transferencia bancaria.

Cargo		Abono	
2.1.1.2	Proveedores por Pagar a Corto Plazo		
		1.1.1.2	Bancos/Tesorería

III.1.2.3 Registro de la devolución de materiales y suministros (antes del pago).

Documento Fuente del Asiento: Tarjeta de salida de almacén o documento equivalente.

Cargo		Abono	
2.1.1.2	Proveedores por Pagar a Corto Plazo		
		1.1.5.1	Almacén de Materiales y Suministros de Consumo

III.1.2.4 Registro de la devolución de materiales y suministros (después del pago).

Documento Fuente del Asiento: Tarjeta de salida de almacén, nota de crédito o documento equivalente.

Cargo		Abono	
1.1.2.3	Deudores Diversos por Cobrar a Corto Plazo		
		1.1.5.1	Almacén de Materiales y Suministros de Consumo

III.1.2.5 Registro del pago por adquisición de materiales y suministros con nota de crédito.

Documento Fuente del Asiento: Nota de crédito.

Cargo		Abono	
2.1.1.2	Proveedores por Pagar a Corto Plazo		
		1.1.2.3	Deudores Diversos por Cobrar a Corto Plazo

III.1.2.6 Registro del cobro de la devolución de materiales y suministros (después del pago).

Documento Fuente del Asiento: Cheque, ficha de depósito y/o transferencia bancaria.

Cargo		Abono	
1.1.1.2	Bancos/Tesorería		
		1.1.2.3	Deudores Diversos por Cobrar a Corto Plazo

III.1.2.7 Registro del consumo de materiales y suministros por el ente público

Documento Fuente del Asiento: Tarjeta de salida de almacén o documento equivalente.

Cargo		Abono	
5.1.2.1	Materiales de Administración, Emisión de Documentos y Artículos Oficiales		
5.1.2.2	Alimentos y Utensilios		
5.1.2.3	Materias Primas y Materiales de Producción y Comercialización		
5.1.2.4	Materiales y Artículos de Construcción y de Reparación		
5.1.2.5	Productos Químicos, Farmacéuticos y de Laboratorio		
5.1.2.6	Combustibles, Lubricantes y Aditivos		
5.1.2.7	Vestuario, Blancos, Prendas de Protección y Artículos Deportivos		
5.1.2.8	Materiales y Suministros para Seguridad		
5.1.2.9	Herramientas, Refacciones y Accesorios Menores		
		1.1.5.1	Almacén de Materiales y Suministros de Consumo

9) **Registro de Materiales y Suministros sin almacén**

III.1.2.8 Registro del devengado por adquisición de materiales y suministros

Documento Fuente del Asiento: Factura, contrato, constancia de recepción de los bienes o documento equivalente.

Cargo		Abono	
5.1.2.1	Materiales de Administración, Emisión de Documentos y Artículos Oficiales		
5.1.2.2	Alimentos y Utensilios		
5.1.2.3	Materias Primas y Materiales de Producción y Comercialización		
5.1.2.4	Materiales y Artículos de Construcción y de Reparación		
5.1.2.5	Productos Químicos, Farmacéuticos y de Laboratorio		
5.1.2.6	Combustibles, Lubricantes y Aditivos		
5.1.2.7	Vestuario, Blancos, Prendas de Protección y Artículos Deportivos		
5.1.2.8	Materiales y Suministros para Seguridad		
5.1.2.9	Herramientas, Refacciones y Accesorios Menores		
		2.1.1.2	Proveedores por Pagar a Corto Plazo

III.1.2.9 Registro del pago de la adquisición de materiales y suministros.

Documento Fuente del Asiento: Cheque, ficha de depósito y/o transferencia bancaria.

Cargo		Abono	
2.1.1.2	Proveedores por Pagar a Corto Plazo		
		1.1.1.2	Bancos/Tesorería

III.1.2.10 Registro de la devolución de materiales y suministros (antes del pago).

Documento Fuente del Asiento: Tarjeta de salida de almacén o documento equivalente.

Cargo		Abono	
2.1.1.2	Proveedores por Pagar a Corto Plazo		
		5.1.2.1	Materiales de Administración, Emisión de Documentos y Artículos Oficiales
		5.1.2.2	Alimentos y Utensilios
		5.1.2.3	Materias Primas y Materiales de Producción y Comercialización
		5.1.2.4	Materiales y Artículos de Construcción y de Reparación
		5.1.2.5	Productos Químicos, Farmacéuticos y de Laboratorio
		5.1.2.6	Combustibles, Lubricantes y Aditivos
		5.1.2.7	Vestuario, Blancos, Prendas de Protección y Artículos Deportivos
		5.1.2.8	Materiales y Suministros para Seguridad
		5.1.2.9	Herramientas, Refacciones y Accesorios Menores

III.1.2.11 Registro de la devolución de materiales y suministros (después del pago).

Documento Fuente del Asiento: Tarjeta de salida de almacén, nota de crédito o documento equivalente.

Cargo		Abono	
1.1.2.3	Deudores Diversos por Cobrar a Corto Plazo		
		5.1.2.1	Materiales de Administración, Emisión de Documentos y Artículos Oficiales
		5.1.2.2	Alimentos y Utensilios
		5.1.2.3	Materias Primas y Materiales de Producción y Comercialización
		5.1.2.4	Materiales y Artículos de Construcción y de Reparación
		5.1.2.5	Productos Químicos, Farmacéuticos y de Laboratorio
		5.1.2.6	Combustibles, Lubricantes y Aditivos
		5.1.2.7	Vestuario, Blancos, Prendas de Protección y Artículos Deportivos
		5.1.2.8	Materiales y Suministros para Seguridad
		5.1.2.9	Herramientas, Refacciones y Accesorios Menores

III.1.2.12 Registro del pago por adquisición de materiales y suministros con nota de crédito.

Documento Fuente del Asiento: Nota de crédito.

Cargo		Abono	
2.1.1.2	Proveedores por Pagar a Corto Plazo		
		1.1.2.3	Deudores Diversos por Cobrar a Corto Plazo

III.1.2.13 Registro del cobro de la devolución de materiales y suministros (después del pago)

Documento Fuente del Asiento: Cheque, ficha de depósito y/o transferencia bancaria.

Cargo		Abono	
1.1.1.2	Bancos/Tesorería		
		1.1.2.3	Deudores Diversos por Cobrar a Corto Plazo

III.1.3 Servicios Generales

III.1.3.1 Registro del devengado de contratación de servicios generales.

Documento Fuente del Asiento: Factura o documento equivalente.

Cargo		Abono	
5.1.3.1	Servicios Básicos		
5.1.3.2	Servicios de Arrendamiento		
5.1.3.3	Servicios Profesionales, Científicos y Técnicos y Otros Servicios		
5.1.3.4	Servicios Financieros, Bancarios y Comerciales		
5.1.3.5	Servicios de Instalación, Reparación, Mantenimiento y Conservación		
5.1.3.6	Servicios de Comunicación Social y Publicidad		
5.1.3.7	Servicios de Traslado y Viáticos		
5.1.3.8	Servicios Oficiales		
5.1.3.9	Otros Servicios Generales		
		2.1.1.2	Proveedores por Pagar a Corto Plazo

III.1.3.2 Registro del pago por servicios generales.

Documento Fuente del Asiento: Cheque, ficha de depósito y/o transferencia bancaria.

Cargo		Abono	
2.1.1.2	Proveedores por Pagar a Corto Plazo		
		1.1.1.2	Bancos/Tesorería

III.1.4 Transferencias, Asignaciones, Subsidios y Otras Ayudas

III.1.4.1 Registro del devengado de transferencias internas y asignaciones al sector público.

Documento Fuente del Asiento: Oficio de autorización o documento equivalente.

Cargo		Abono	
5.2.1.1	Asignaciones al Sector Público		
5.2.1.2	Transferencias Internas al Sector Público		
		2.1.1.5	Transferencias Otorgadas por Pagar a Corto Plazo

III.1.4.2 Registro del pago de transferencias internas y asignaciones al sector público.

Documento Fuente del Asiento: Cheque, ficha de depósito y/o transferencia bancaria.

Cargo		Abono	
2.1.1.5	Transferencias Otorgadas por Pagar a Corto Plazo		
		1.1.1.2	Bancos/Tesorería

III.1.4.3 Registro del devengado de transferencias al resto del sector público.

Documento Fuente del Asiento: Oficio de autorización o documento equivalente.

Cargo		Abono	
5.2.2.1	Transferencias a Entidades Paraestatales		
5.2.2.2	Transferencias a Entidades Federativas y Municipios		
		2.1.1.5	Transferencias Otorgadas por Pagar a Corto Plazo

III.1.4.4 Registro del pago de las transferencias al resto del sector público.

Documento Fuente del Asiento: Cheque, ficha de depósito y/o transferencia bancaria.

Cargo		Abono	
2.1.1.5	Transferencias Otorgadas por Pagar a Corto Plazo		
		1.1.1.2	Bancos/Tesorería

III.1.4.5 Registro del devengado de subsidios y subvenciones.

Documento Fuente del Asiento: Calendario de pago del convenio.

Cargo		Abono	
5.2.3.1	Subsidios		
5.2.3.2	Subvenciones		
		2.1.1.5	Transferencias Otorgadas por Pagar a Corto Plazo

III.1.4.6 Registro del pago de subsidios y subvenciones.

Documento Fuente del Asiento: Cheque, ficha de depósito y/o transferencia bancaria.

Cargo		Abono	
2.1.1.5	Transferencias Otorgadas por Pagar a Corto Plazo		
		1.1.1.2	Bancos/Tesorería

III.1.4.7 Registro del devengado de ayudas sociales.

Documento Fuente del Asiento: Calendario de pago del convenio.

Cargo		Abono	
5.2.4.1	Ayudas Sociales a Personas		
5.2.4.2	Becas		
5.2.4.3	Ayudas Sociales a Instituciones		
5.2.4.4	Ayudas Sociales por Desastres Naturales y Otros Siniestros		
		2.1.1.5	Transferencias Otorgadas por Pagar a Corto Plazo

III.1.4.8 Registro del pago de ayudas sociales.

Documento Fuente del Asiento: Cheque, ficha de depósito y/o transferencia bancaria.

Cargo		Abono	
2.1.1.5	Transferencias Otorgadas por Pagar a Corto Plazo		
		1.1.1.2	Bancos/Tesorería

III.1.4.9 Registro del devengado de pensiones y jubilaciones.

Documento Fuente del Asiento: Oficio de autorización o documento equivalente.

Cargo		Abono	
5.2.5.1	Pensiones		
5.2.5.2	Jubilaciones		
5.2.5.9	Otras Pensiones y Jubilaciones		
		2.1.1.5	Transferencias Otorgadas por Pagar a Corto Plazo

III.1.4.10 Registro del pago de pensiones y jubilaciones.

Documento Fuente del Asiento: Cheque, ficha de depósito y/o transferencia bancaria.

Cargo		Abono	
2.1.1.5	Transferencias Otorgadas por Pagar a Corto Plazo		
		1.1.1.2	Bancos/Tesorería

III.1.4.11 Registro del devengado de transferencias a fideicomisos, mandatos y contratos análogos.

Documento Fuente del Asiento: Calendario de pago del contrato.

Cargo		Abono	
5.2.6.1	Transferencias a Fideicomisos, Mandatos y Contratos Análogos al Gobierno		
5.2.6.2	Transferencias a Fideicomisos, Mandatos y Contratos Análogos a Entidades Paraestatales		
		2.1.1.5	Transferencias Otorgadas por Pagar a Corto Plazo

III.1.4.12 Registro del pago de transferencias a fideicomisos, mandatos y contratos análogos.

Documento Fuente del Asiento: Cheque, ficha de depósito y/o transferencia bancaria.

Cargo		Abono	
2.1.1.5	Transferencias Otorgadas por Pagar a Corto Plazo		
		1.1.1.2	Bancos/Tesorería

III.1.4.13 Registro del devengado de transferencias a la seguridad social por obligación de ley.

Documento Fuente del Asiento: Calendario de pago o documento equivalente.

Cargo		Abono	
5.2.7.1	Transferencias por Obligación de Ley		
		2.1.1.5	Transferencias Otorgadas por Pagar a Corto Plazo

III.1.4.14 Registro del pago de transferencias a la seguridad social por obligación de Ley.

Documento Fuente del Asiento: Cheque, ficha de depósito y/o transferencia bancaria.

Cargo		Abono	
2.1.1.5	Transferencias Otorgadas por Pagar a Corto Plazo		
		1.1.1.2	Bancos/Tesorería

III.1.4.15 Registro del devengado de donativos.

Documento Fuente del Asiento: Oficio de autorización o documento equivalente.

Cargo		Abono	
5.2.8.1	Donativos a Instituciones sin Fines de Lucro		
5.2.8.2	Donativos a Entidades Federativas y Municipios		
5.2.8.3	Donativos a Fideicomiso, Mandatos y Contratos Análogos Privados		
5.2.8.4	Donativos a Fideicomiso, Mandatos y Contratos Análogos Estatales		
5.2.8.5	Donativos Internacionales		
		2.1.1.5	Transferencias Otorgadas por Pagar a Corto Plazo

III.1.4.16 Registro del pago de donativos.

Documento Fuente del Asiento: Cheque, ficha de depósito y/o transferencia bancaria.

Cargo		Abono	
2.1.1.5	Transferencias Otorgadas por Pagar a Corto Plazo		
		1.1.1.2	Bancos/Tesorería

III.1.4.17 Registro del devengado de transferencias al exterior.

Documento Fuente del Asiento: Calendario de pago del convenio o documento equivalente.

Cargo		Abono	
5.2.9.1	Transferencias al Exterior a Gobiernos Extranjeros y Organismos Internacionales		
5.2.9.2	Transferencias al Sector Privado Externo		
		2.1.1.5	Transferencias Otorgadas por Pagar a Corto Plazo

III.1.4.18 Registro del pago de transferencias al exterior.

Documento Fuente del Asiento: Cheque, ficha de depósito y/o transferencia bancaria.

Cargo		Abono	
2.1.1.5	Transferencias Otorgadas por Pagar a Corto Plazo		
		1.1.1.2	Bancos/Tesorería

III.1.5 Participaciones y Aportaciones (No aplica)

III.1.6 Interés, Comisiones y Otros Gastos de la Deuda Pública (No aplica)

III.2 GASTOS DE CAPITAL

III.2.1 Compra de Bienes

III.2.1.1 Registro del devengado de la adquisición de bienes inmuebles.

Ejemplo: Bienes Inmuebles

Documento Fuente del Asiento: Acta de recepción de bienes o documento equivalente.

Cargo		Abono	
1.2.3.1	Terrenos		
1.2.3.2	Viviendas		
1.2.3.3	Edificios no Habitacionales		
1.2.3.9	Otros Bienes Inmuebles		
		2.1.1.2	Proveedores por Pagar a Corto Plazo

III.2.1.2 Registro del pago de la adquisición de bienes inmuebles.

Documento Fuente del Asiento: Cheque, ficha de depósito y/o transferencia bancaria.

Cargo		Abono	
2.1.1.2	Proveedores por Pagar a Corto Plazo		
		1.1.1.2	Bancos/Tesorería

III.2.2 Ejecución de Obras Públicas en Bienes de Dominio Público

III.2.2.1 Registro de los estudios, formulación y evaluación de proyectos por obras públicas en bienes de dominio público por contrato.

Documento Fuente del Asiento: Factura o contrato.

Cargo		Abono	
1.2.7.1	Estudios, Formulación y Evaluación de Proyectos		
		2.1.1.3	Contratistas por Obras Públicas por Pagar a Corto Plazo

III.2.2.2 Registro del pago de los estudios, formulación y evaluación de proyectos de obras públicas en bienes de dominio público por contrato.

Documento Fuente del Asiento: Cheque, ficha de depósito y/o transferencia bancaria.

Cargo		Abono	
2.1.1.3	Contratistas por Obras Públicas por Pagar a Corto Plazo		
		1.1.1.2	Bancos/Tesorería

		2.1.1.7	Retenciones y Contribuciones por Pagar a Corto Plazo
--	--	---------	--

III.2.2.3 Registro de la capitalización de los estudios, formulación y evaluación de proyectos de obras públicas en bienes de dominio público por contrato.

Documento Fuente del Asiento: Expediente de obra.

Cargo		Abono	
1.2.3.5	Construcciones en Proceso en Bienes de Dominio Público		
1.2.3.5.1	Edificación Habitacional en Proceso		
1.2.3.5.2	Edificación no Habitacional en Proceso		
1.2.3.5.3	Construcción de Obras para el Abastecimiento de Agua, Petróleo, Gas, Electricidad y Telecomunicaciones en Proceso		
1.2.3.5.4	División de Terrenos y Construcción de Obras de Urbanización en Proceso		
1.2.3.5.5	Construcción de Vías de Comunicación en Proceso		
1.2.3.5.6	Otras Construcciones de Ingeniería Civil u Obra Pesada en Proceso		
1.2.3.5.7	Instalaciones y Equipamiento en Construcciones en Proceso		
1.2.3.5.9	Trabajos de Acabados en Edificaciones y Otros Trabajos Especializados en Proceso		
		1.2.7.1	Estudios, Formulación y Evaluación de Proyectos

III.2.2.4 Registro del devengado de obras públicas en bienes de dominio público por contrato.

Documento Fuente del Asiento: Estimación de obra o finiquito debidamente validados.

Cargo		Abono	
1.2.3.5	Construcciones en Proceso en Bienes de Dominio Público		
1.2.3.5.1	Edificación Habitacional en Proceso		
1.2.3.5.2	Edificación no Habitacional en Proceso		
1.2.3.5.3	Construcción de Obras para el Abastecimiento de Agua, Petróleo, Gas, Electricidad y Telecomunicaciones en Proceso		
1.2.3.5.4	División de Terrenos y Construcción de Obras de Urbanización en Proceso		
1.2.3.5.5	Construcción de Vías de Comunicación en Proceso		
1.2.3.5.6	Otras Construcciones de Ingeniería Civil u Obra Pesada en Proceso		
1.2.3.5.7	Instalaciones y Equipamiento en Construcciones en Proceso		
1.2.3.5.9	Trabajos de Acabados en Edificaciones y Otros Trabajos Especializados en Proceso		
		2.1.1.3	Contratistas por Obras Públicas por Pagar a Corto Plazo

III.2.2.5 Registro del pago de obras públicas en bienes de dominio público por contrato.

Documento Fuente del Asiento: Cheque, ficha de depósito y/o transferencia bancaria.

Cargo		Abono	
2.1.1.3	Contratistas por Obras Públicas por Pagar a Corto Plazo		
		1.1.1.2	Bancos/Tesorería
		2.1.1.7	Retenciones y Contribuciones por Pagar a Corto Plazo

III.2.2.6 Registro del devengado de gastos de servicios personales de obras públicas en bienes de dominio público, por administración con tipo de gasto de capital.

Documento Fuente del Asiento: Resumen de nómina, lista de raya o documento equivalente.

Cargo		Abono	
5.1.1.1	Remuneraciones al Personal de Carácter Permanente		
5.1.1.2	Remuneraciones al Personal de Carácter Transitorio		
5.1.1.3	Remuneraciones Adicionales y Especiales		
5.1.1.5	Otras Prestaciones Sociales y Económicas		
5.1.1.6	Pago de Estímulos a Servidores Públicos		
		2.1.1.1	Servicios Personales por Pagar a Corto Plazo
		2.1.1.7	Retenciones y Contribuciones por Pagar a Corto Plazo

III.2.2.7 Registro de la capitalización de servicios personales a construcciones en proceso de bienes de dominio público, por administración (simultáneo con registro III.2.2.5).

Documento Fuente del Asiento: Expediente de obra.

Cargo		Abono	
1.2.3.5	Construcciones en Proceso en Bienes de Dominio Público		
1.2.3.5.1	Edificación Habitacional en Proceso		
1.2.3.5.2	Edificación no Habitacional en Proceso		
1.2.3.5.3	Construcción de Obras para el Abastecimiento de Agua, Petróleo, Gas, Electricidad y Telecomunicaciones en Proceso		
1.2.3.5.4	División de Terrenos y Construcción de Obras de Urbanización en Proceso		
1.2.3.5.5	Construcción de Vías de Comunicación en Proceso		
1.2.3.5.6	Otras Construcciones de Ingeniería Civil u Obra Pesada en Proceso		
1.2.3.5.7	Instalaciones y Equipamiento en Construcciones en Proceso		
1.2.3.5.9	Trabajos de Acabados en Edificaciones y Otros Trabajos Especializados en Proceso		
		5.1.1.1	Remuneraciones al Personal de Carácter Permanente
		5.1.1.2	Remuneraciones al Personal de Carácter Transitorio
		5.1.1.3	Remuneraciones Adicionales y Especiales
		5.1.1.5	Otras Prestaciones Sociales y Económicas
		5.1.1.6	Pago de Estímulos a Servidores Públicos

III.2.2.8 Registro del pago de los gastos por servicios personales de obras públicas en bienes de dominio público, por administración con tipo de gasto de capital.

Documento Fuente del Asiento: Cheque, ficha de depósito y/o transferencia bancaria.

Cargo		Abono	
2.1.1.1	Servicios Personales por Pagar a Corto Plazo		
		1.1.1.2	Bancos/Tesorería

III.2.2.9 Registro del devengado de la adquisición de materiales y suministros de obras públicas en bienes de dominio público, por administración con tipo de gasto de capital.

Documento Fuente del Asiento: Factura, contrato, constancia de recepción de los bienes o documento equivalente.

Cargo		Abono	
5.1.2.4	Materiales y Artículos de Construcción y de Reparación		
5.1.2.6	Combustibles, Lubricantes y Aditivos		
5.1.2.7	Vestuario, Blancos, Prendas de Protección y Artículos Deportivos		
5.1.2.9	Herramientas, Refacciones y Accesorios Menores		
		2.1.1.2	Proveedores por Pagar a Corto Plazo

III.2.2.10 Registro de la capitalización de materiales y suministros a construcciones en proceso de bienes de dominio público, por administración (simultáneo con registro III.2.2.8).

Documento Fuente del Asiento: Expediente de obra.

Cargo		Abono	
1.2.3.5	Construcciones en Proceso en Bienes de Dominio Público		
1.2.3.5.1	Edificación Habitacional en Proceso		
1.2.3.5.2	Edificación no Habitacional en Proceso		
1.2.3.5.3	Construcción de Obras para el Abastecimiento de Agua, Petróleo, Gas, Electricidad y Telecomunicaciones en Proceso		
1.2.3.5.4	División de Terrenos y Construcción de Obras de Urbanización en Proceso		
1.2.3.5.5	Construcción de Vías de Comunicación en Proceso		
1.2.3.5.6	Otras Construcciones de Ingeniería Civil u Obra Pesada en Proceso		
1.2.3.5.7	Instalaciones y Equipamiento en Construcciones en Proceso		
1.2.3.5.9	Trabajos de Acabados en Edificaciones y Otros Trabajos Especializados en Proceso		
		5.1.2.4	Materiales y Artículos de Construcción y de Reparación
		5.1.2.6	Combustibles, Lubricantes y Aditivos
		5.1.2.7	Vestuario, Blancos, Prendas de Protección y Artículos Deportivos
		5.1.2.9	Herramientas, Refacciones y Accesorios Menores

III.2.2.11 Registro del pago de la adquisición de materiales y suministros de obras públicas en bienes de dominio público, por administración con tipo de gasto de capital.

Documento Fuente del Asiento: Cheque, ficha de depósito y/o transferencia bancaria.

Cargo		Abono	
2.1.1.2	Proveedores por Pagar a Corto Plazo		
		1.1.1.2	Bancos/Tesorería

III.2.2.12 Registro del devengado de la contratación de servicios generales de obras públicas en bienes de dominio público, por administración con tipo de gasto de capital.

Documento Fuente del Asiento: Contrato, factura o documento equivalente.

Cargo		Abono	
5.1.3.1	Servicios Básicos		
5.1.3.2	Servicios de Arrendamiento		
5.1.3.3	Servicios Profesionales, Científicos y Técnicos y Otros Servicios		
5.1.3.5	Servicios de Instalación, Reparación, Mantenimiento y Conservación		
5.1.3.6	Servicios de Comunicación Social y Publicidad		
5.1.3.7	Servicios de Traslado y Viáticos		
5.1.3.9	Otros Servicios Generales		
		2.1.1.2	Proveedores por Pagar a Corto Plazo

III.2.2.13 Registro de la capitalización de servicios generales, a construcciones en proceso de bienes de dominio público, por administración (simultáneo con registro III.2.2.11).

Documento Fuente del Asiento: Expediente de obra.

Cargo		Abono	
1.2.3.5	Construcciones en Proceso en Bienes de Dominio Público		
1.2.3.5.1	Edificación Habitacional en Proceso		
1.2.3.5.2	Edificación no Habitacional en Proceso		
1.2.3.5.3	Construcción de Obras para el Abastecimiento de Agua, Petróleo, Gas, Electricidad y Telecomunicaciones en Proceso		
1.2.3.5.4	División de Terrenos y Construcción de Obras de Urbanización en Proceso		
1.2.3.5.5	Construcción de Vías de Comunicación en Proceso		
1.2.3.5.6	Otras Construcciones de Ingeniería Civil u Obra Pesada en Proceso		
1.2.3.5.7	Instalaciones y Equipamiento en Construcciones en Proceso		
1.2.3.5.9	Trabajos de Acabados en Edificaciones y Otros Trabajos Especializados en Proceso		
		5.1.3.1	Servicios Básicos
		5.1.3.2	Servicios de Arrendamiento
		5.1.3.3	Servicios Profesionales, Científicos y Técnicos y Otros Servicios
		5.1.3.5	Servicios de Instalación, Reparación, Mantenimiento y Conservación
		5.1.3.6	Servicios de Comunicación Social y Publicidad

		5.1.3.7	Servicios de Traslado y Viáticos
		5.1.3.9	Otros Servicios Generales

III.2.2.14 Registro del pago de servicios generales de obras públicas en bienes de dominio público, por administración con tipo de gasto de capital.

Documento Fuente del Asiento: Cheque, ficha de depósito y/o transferencia bancaria.

Cargo		Abono	
2.1.1.2	Proveedores por Pagar a Corto Plazo		
		1.1.1.2	Bancos/Tesorería

III.2.2.15 Registro del pago de las retenciones a favor de terceros.

Documento Fuente del Asiento: Cheque, ficha de depósito y/o transferencia bancaria.

Cargo		Abono	
2.1.1.7	Retenciones y Contribuciones por Pagar a Corto Plazo		
		1.1.1.2	Bancos/Tesorería

III.2.3 Ejecución de Obras Públicas en Bienes Propios

III.2.3.1 Registro de los estudios, formulación y evaluación de proyectos de obras públicas en bienes propios por contrato.

Documento Fuente del Asiento: Factura o contrato.

Cargo		Abono	
1.2.7.1	Estudios, Formulación y Evaluación de Proyectos		
		2.1.1.3	Contratistas por Obras Públicas por Pagar a Corto Plazo

III.2.3.2 Registro del pago de los estudios, formulación y evaluación de proyectos de obras públicas en bienes propios por contrato.

Documento Fuente del Asiento: Cheque, ficha de depósito y/o transferencia bancaria.

Cargo		Abono	
2.1.1.3	Contratistas por Obras Públicas por Pagar a Corto Plazo		
		1.1.1.2	Bancos/Tesorería
		2.1.1.7	Retenciones y Contribuciones por Pagar a Corto Plazo

III.2.3.3 Registro de la capitalización de los estudios, formulación y evaluación de proyectos de obras públicas en bienes de dominio propios por contrato.

Documento Fuente del Asiento: Expediente de obra.

Cargo		Abono	
1.2.3.5	Construcciones en Proceso en Bienes de Dominio Público		
1.2.3.5.1	Edificación Habitacional en Proceso		
1.2.3.5.2	Edificación no Habitacional en Proceso		
1.2.3.5.3	Construcción de Obras para el Abastecimiento de Agua, Petróleo, Gas, Electricidad y Telecomunicaciones en Proceso		
1.2.3.5.4	División de Terrenos y Construcción de Obras de Urbanización en Proceso		
1.2.3.5.5	Construcción de Vías de Comunicación en Proceso		

1.2.3.5.6	Otras Construcciones de Ingeniería Civil u Obra Pesada en Proceso		
1.2.3.5.7	Instalaciones y Equipamiento en Construcciones en Proceso		
1.2.3.5.9	Trabajos de Acabados en Edificaciones y Otros Trabajos Especializados en Proceso		
		1.2.7.1	Estudios, Formulación y Evaluación de Proyectos

III.2.3.4 Registro del devengado por obras públicas en bienes propios por contrato.

Documento Fuente del Asiento: estimación de obra o finiquito debidamente validado.

Cargo		Abono	
1.2.3.6	Construcciones en Proceso en Bienes Propios		
1.2.3.6.1	Edificación Habitacional en Proceso		
1.2.3.6.2	Edificación no Habitacional en Proceso		
1.2.3.6.3	Construcción de Obras para el Abastecimiento de Agua, Petróleo, Gas, Electricidad y Telecomunicaciones en Proceso		
1.2.3.6.4	División de Terrenos y Construcción de Obras de Urbanización en Proceso		
1.2.3.6.5	Construcción de Vías de Comunicación en Proceso		
1.2.3.6.6	Otras Construcciones de Ingeniería Civil u Obra Pesada en Proceso		
1.2.3.6.7	Instalaciones y Equipamiento en Construcciones en Proceso		
1.2.3.6.9	Trabajos de Acabados en Edificaciones y Otros Trabajos Especializados en Proceso		
		2.1.1.3	Contratistas por Obras Públicas por Pagar a Corto Plazo

III.2.3.5 Registro del pago de obras públicas en bienes propios por contrato.

Documento Fuente del Asiento: Cheque, ficha de depósito y/o transferencia bancaria.

Cargo		Abono	
2.1.1.3	Contratistas por Obras Públicas por Pagar a Corto Plazo		
		1.1.1.2	Bancos/Tesorería
		2.1.1.7	Retenciones y Contribuciones por Pagar a Corto Plazo

III.2.3.6 Registro del devengado de los gastos por servicios personales de obras públicas en bienes propios, por administración con tipo de gasto de capital.

Documento Fuente del Asiento: Resumen de nómina, lista de raya o documento equivalente.

Cargo		Abono	
5.1.1.1	Remuneraciones al Personal de carácter Permanente		
5.1.1.2	Remuneraciones al Personal de carácter Transitorio		

5.1.1.3	Remuneraciones Adicionales y Especiales		
5.1.1.5	Otras prestaciones sociales y económicas		
5.1.1.6	Pago de estímulos a servidores públicos		
		2.1.1.1	Servicios Personales por Pagar a Corto Plazo
		2.1.1.7	Retenciones y Contribuciones por Pagar a Corto Plazo

III.2.3.7 Registro de la capitalización de servicios personales a construcciones en proceso de bienes propios por administración (simultáneo registro III.2.3.5).

Documento Fuente del Asiento: Expediente de obra.

Cargo		Abono	
1.2.3.6	Construcciones en proceso en Bienes Propios		
1.2.3.6.1	Edificación Habitacional en Proceso		
1.2.3.6.2	Edificación no Habitacional en Proceso		
1.2.3.6.3	Construcción de Obras para el Abastecimiento de Agua, Petróleo, Gas, Electricidad y Telecomunicaciones en Proceso		
1.2.3.6.4	División de Terrenos y Construcción de Obras de Urbanización en Proceso		
1.2.3.6.5	Construcción de Vías de Comunicación en Proceso		
1.2.3.6.6	Otras Construcciones de Ingeniería Civil u Obra Pesada en Proceso		
1.2.3.6.7	Instalaciones y Equipamiento en Construcciones en Proceso		
1.2.3.6.9	Trabajos de Acabados en Edificaciones y Otros Trabajos Especializados en Proceso		
		5.1.1.1	Remuneraciones al Personal de Carácter Permanente
		5.1.1.2	Remuneraciones al Personal de Carácter Transitorio
		5.1.1.3	Remuneraciones Adicionales y Especiales
		5.1.1.5	Otras Prestaciones Sociales y Económicas
		5.1.1.6	Pago de Estímulos a Servidores Públicos

III.2.3.8 Registro del pago de los gastos de los servicios personales de obras públicas en bienes propios, por administración con tipo de gasto de capital.

Documento Fuente del Asiento: Cheque, ficha de depósito y/o transferencia bancaria.

Cargo		Abono	
2.1.1.1	Servicios Personales por Pagar a Corto Plazo		
		1.1.1.2	Bancos/Tesorería

III.2.3.9 Registro del devengado de la adquisición de materiales y suministros de obras públicas en bienes propios, por administración con tipo de gasto de capital.

Documento Fuente del Asiento: Factura, contrato, constancia de recepción de los bienes o documento equivalente.

Cargo		Abono	
-------	--	-------	--

5.1.2.4	Materiales y Artículos de Construcción y de Reparación		
5.1.2.6	Combustibles, Lubricantes y Aditivos		
5.1.2.7	Vestuario, Blancos, Prendas de Protección y Artículos Deportivos		
5.1.2.9	Herramientas, Refacciones y Accesorios Menores		
		2.1.1.2	Proveedores por Pagar a Corto Plazo

III.2.3.10 Registro de la capitalización de materiales y suministros a construcciones en proceso de bienes propios por administración (simultáneo con registro III.2.3.8).

Documento Fuente del Asiento: Expediente de obra.

Cargo		Abono	
1.2.3.6	Construcciones en proceso en Bienes Propios		
1.2.3.6.1	Edificación Habitacional en Proceso		
1.2.3.6.2	Edificación no Habitacional en Proceso		
1.2.3.6.3	Construcción de Obras para el Abastecimiento de Agua, Petróleo, Gas, Electricidad y Telecomunicaciones en Proceso		
1.2.3.6.4	División de Terrenos y Construcción de Obras de Urbanización en Proceso		
1.2.3.6.5	Construcción de Vías de Comunicación en Proceso		
1.2.3.6.6	Otras Construcciones de Ingeniería Civil u Obra Pesada en Proceso		
1.2.3.6.7	Instalaciones y Equipamiento en Construcciones en Proceso		
1.2.3.6.9	Trabajos de Acabados en Edificaciones y Otros Trabajos Especializados en Proceso		
		5.1.2.4	Materiales y Artículos de Construcción y de Reparación
		5.1.2.6	Combustibles, Lubricantes y Aditivos
		5.1.2.7	Vestuario, Blancos, Prendas de Protección y Artículos Deportivos
		5.1.2.9	Herramientas, Refacciones y Accesorios Menores

III.2.3.11 Registro del pago de la adquisición de materiales y suministros de obras públicas en bienes propios, por administración con tipo de gasto de capital

Documento Fuente del Asiento: Cheque, ficha de depósito y/o transferencia bancaria

Cargo		Abono	
2.1.1.2	Proveedores por Pagar a Corto Plazo		
		1.1.1.2	Bancos/Tesorería

III.2.3.12 Registro del pago de la adquisición de materiales y suministros de obras públicas en bienes propios, por administración con tipo de gasto de capital.

Documento Fuente del Asiento: Cheque, ficha de depósito y/o transferencia bancaria.

Cargo		Abono	
5.1.3.1	Servicios Básicos		
5.1.3.2	Servicios de Arrendamiento		
5.1.3.3	Servicios Profesionales, Científicos y Técnicos y Otros Servicios		

5.1.3.5	Servicios de Instalación, Reparación, Mantenimiento y Conservación		
5.1.3.6	Servicios de Comunicación Social y Publicidad		
5.1.3.7	Servicios de Traslado y Viáticos		
5.1.3.9	Otros Servicios Generales		
		2.1.1.2	Proveedores por Pagar a Corto Plazo

III.2.3.13 Registro de la capitalización de servicios generales, a construcciones en proceso de bienes propios por administración (Simultáneo registro III.2.3.11).

Documento Fuente del Asiento: Expediente de obra.

Cargo		Abono	
1.2.3.6	Construcciones en proceso en Bienes Propios		
1.2.3.6.1	Edificación Habitacional en Proceso		
1.2.3.6.2	Edificación no Habitacional en Proceso		
1.2.3.6.3	Construcción de Obras para el Abastecimiento de Agua, Petróleo, Gas, Electricidad y Telecomunicaciones en Proceso		
1.2.3.6.4	División de Terrenos y Construcción de Obras de Urbanización en Proceso		
1.2.3.6.5	Construcción de Vías de Comunicación en Proceso		
1.2.3.6.6	Otras Construcciones de Ingeniería Civil u Obra Pesada en Proceso		
1.2.3.6.7	Instalaciones y Equipamiento en Construcciones en Proceso		
1.2.3.6.9	Trabajos de Acabados en Edificaciones y Otros Trabajos Especializados en Proceso		
		5.1.3.1	Servicios Básicos
		5.1.3.2	Servicios de Arrendamiento
		5.1.3.3	Servicios Profesionales, Científicos y Técnicos y Otros Servicios
		5.1.3.5	Servicios de Instalación, Reparación, Mantenimiento y Conservación
		5.1.3.6	Servicios de Comunicación Social y Publicidad
		5.1.3.7	Servicios de Traslado y Viáticos
		5.1.3.9	Otros Servicios Generales

III.2.3.14 Registro del pago de los servicios generales de obras públicas en bienes propios, por administración con tipo de gasto de capital.

Documento Fuente del Asiento: Cheque, ficha de depósito y/o transferencia bancaria.

Cargo		Abono	
2.1.1.2	Proveedores por Pagar a Corto Plazo		
		1.1.1.2	Bancos/Tesorería

III.2.3.15 Registro de la activación de construcciones en proceso de bienes propios, por administración a bienes inmuebles e infraestructura; a la conclusión de la obra.

Documento Fuente del Asiento: Expediente de la obra.

Cargo		Abono	
1.2.3.2	Viviendas		
1.2.3.3	Edificios no Habitacionales		
1.2.3.4	Infraestructura		
1.2.3.4.1	Infraestructura de Carreteras		
1.2.3.4.2	Infraestructura Ferroviaria y Multimodal		
1.2.3.4.3	Infraestructura Portuaria		
1.2.3.4.4	Infraestructura Aeroportuaria		
1.2.3.4.5	Infraestructura de Telecomunicaciones		
1.2.3.4.6	Infraestructura de Agua Potable, Saneamiento, Hidroagrícola y Control de Inundaciones		
1.2.3.4.7	Infraestructura Eléctrica		
1.2.3.4.8	Infraestructura de Producción de Hidrocarburos		
1.2.3.4.9	Infraestructura de Refinación, Gas y Petroquímica		
1.2.3.9	Otros Bienes Inmuebles		
		1.2.3.6	Construcciones en proceso en Bienes Propios
		1.2.3.6.1	Edificación Habitacional en Proceso
		1.2.3.6.2	Edificación no Habitacional en Proceso
		1.2.3.6.3	Construcción de Obras para el Abastecimiento de Agua, Petróleo, Gas, Electricidad y Telecomunicaciones en Proceso
		1.2.3.6.4	División de Terrenos y Construcción de Obras de Urbanización en Proceso
		1.2.3.6.5	Construcción de Vías de Comunicación en Proceso
		1.2.3.6.6	Otras Construcciones de Ingeniería Civil u Obra Pesada en Proceso
		1.2.3.6.7	Instalaciones y Equipamiento en Construcciones en Proceso
		1.2.3.6.9	Trabajos de Acabados en Edificaciones y Otros Trabajos Especializados en Proceso

III.2.3.16 Registro del pago de las retenciones a favor de terceros.

Documento Fuente del Asiento: Cheque, ficha de depósito y/o transferencia bancaria.

Cargo		Abono	
-------	--	-------	--

Secretaría de Salud

Gobierno del Estado de Puebla

2.1.1.7	Retenciones y Contribuciones por Pagar a Corto Plazo		
		1.1.1.2	Bancos/Tesorería

IV OPERACIONES PENDIENTES DE REGULARIZACIÓN PRESUPUESTARIA DURANTE EL EJERCICIO RELACIONADAS CON LA LEY DE INGRESOS Y CON EL PRESUPUESTO DE EGRESOS

IV.1 DISTRIBUCIÓN DE INGRESOS, AJUSTES POR DIFERENCIAS, DEVOLUCIONES O REINTEGROS DE INGRESOS Y OTROS INGRESOS

IV.1.1 Distribución de Ingresos

IV.1.1.1 Registro de los ingresos por clasificar.

Documento Fuente del Asiento: Corte de caja o estado de cuenta bancario o documento equivalente.

Cargo		Abono	
1.1.1.1	Efectivo		
1.1.1.2	Bancos/Tesorería		
		2.1.9.1	Ingresos por Clasificar

IV.1.1.2 Registro de los depósitos en bancos de ingresos, recaudados o cobrados en efectivo.

Documento Fuente del Asiento: Copia de ficha de depósito, estado de cuenta bancario o documento equivalente.

Cargo		Abono	
1.1.1.2	Bancos/Tesorería		
		1.1.1.1	Efectivo

IV.1.2 Ajustes por Diferencias, Devoluciones o Reintegros de Ingresos

IV.1.2.1 Registro del devengado por el reconocimiento de ingresos de intereses generados en las cuentas bancarias productivas de los entes públicos, en términos de las disposiciones aplicables.

Documento Fuente del Asiento: Estado de cuenta o documento que ampare la operación.

Cargo		Abono	
1.1.1.2	Bancos		
		4.1.5.1	Productos

IV.1.2.2 Registro de la autorización y el pago del reintegro a la Tesorería de ingresos de intereses generados en las cuentas bancarias productivas de los entes públicos, en términos de las disposiciones aplicables.

Documento Fuente del Asiento: Autorización del reintegro, copia del cheque, transferencia bancaria o documento equivalente.

Cargo		Abono	
4.1.5.1	Productos		
3.2.2	Resultados de Ejercicios Anteriores		
		2.1.1.9	Otras Cuentas por Pagar a Corto Plazo
2.1.1.9	Otras Cuentas por Pagar a Corto Plazo		
		1.1.1.1	Efectivo
		1.1.1.2	Bancos

IV.1.2.3 Registro del devengado de ingresos por la diferencia positiva resultante del ajuste a las Participaciones, derivado de las constancias de participaciones o documento equivalente.

Documento Fuente del Asiento: Constanza de participaciones, oficio de autorización de la devolución o documento equivalente.

Cargo		Abono	
1.1.2.2	Cuentas por Cobrar a Corto Plazo		
		4.2.1.1	Participaciones

IV.1.2.4 Registro del cobro de la diferencia positiva resultante del ajuste a las Participaciones, derivado de las constancias de participaciones o documento equivalente.

Documento Fuente del Asiento: Copia del cheque, transferencia bancaria o documento equivalente.

Cargo		Abono	
1.1.1.2	Bancos/ Tesorería		
		1.1.2.2	Cuentas por Cobrar a Corto Plazo

IV.1.2.5 Registro de la devolución de la diferencia negativa resultante del ajuste a las participaciones, derivado de la aplicación de la constancia de participaciones o documento equivalente.

Documento Fuente del Asiento: Constancia de participaciones, oficio de autorización de la devolución o documento equivalente.

Cargo		Abono	
4.2.1.1	Participaciones		
3.2.2	Resultados de Ejercicios Anteriores		
		1.1.1.1	Efectivo
		1.1.1.2	Bancos/ Tesorería

IV.1.2.6 Registro de la devolución de la diferencia negativa resultante del ajuste a la recaudación de ingresos participables, derivado de la aplicación de la constancia de participaciones o documento equivalente.

Documento Fuente del Asiento: Oficio de autorización de la devolución, constancia de compensación de participaciones, liquidación o documento equivalente.

Cargo		Abono	
2.1.9.2	Recaudación por Participar		
		1.1.1.1	Efectivo
		1.1.1.2	Bancos/ Tesorería

IV.1.2.7 Registro de la autorización de la devolución de ingresos de Aportaciones.

Documento Fuente del Asiento: Autorización de la devolución o documento equivalente.

Cargo		Abono	
4.2.1.2	Aportaciones		
		2.1.1.8	Devoluciones de la Ley de Ingresos por Pagar a Corto Plazo

IV.1.2.8 Registro del pago de la devolución de ingresos de Aportaciones.

Documento Fuente del Asiento: Copia de cheque, transferencia bancaria o documento equivalente.

Cargo		Abono	
2.1.1.8	Devoluciones de la Ley de Ingresos por Pagar a Corto Plazo		
		1.1.1.1	Efectivo
		1.1.1.2	Bancos/Tesorería

IV.1.2.9 Registro de la autorización y el pago del reintegro a la Tesorería de ingresos de Aportaciones, en términos de las disposiciones aplicables.

Documento Fuente del Asiento: Autorización del reintegro, copia del cheque, transferencia bancaria o documento equivalente.

Cargo		Abono	
-------	--	-------	--

4.2.1.2	Aportaciones		
3.2.2	Resultados de Ejercicios Anteriores		
		2.1.1.9	Otras Cuentas por Pagar a Corto Plazo
2.1.1.9	Otras Cuentas por Pagar a Corto Plazo		
		1.1.1.1	Efectivo
		1.1.1.2	Bancos/Tesorería

IV.1.2.10 Registro de la autorización de la devolución de ingresos de Convenios.

Documento Fuente del Asiento: Autorización de la devolución o documento equivalente.

Cargo		Abono	
4.2.1.3	Convenios		
		2.1.1.8	Devoluciones de la Ley de Ingresos por Pagar a Corto Plazo

IV.1.2.11 Registro del pago de la devolución de ingresos de Convenios.

Documento Fuente del Asiento: Copia de cheque, transferencia bancaria o documento equivalente.

Cargo		Abono	
2.1.1.8	Devoluciones de la Ley de Ingresos por Pagar a Corto Plazo		
		1.1.1.2	Bancos/Tesorería

IV.1.2.12 Registro de la autorización y el pago del reintegro a la Tesorería de ingresos de Convenios, en términos de las disposiciones aplicables.

Documento Fuente del Asiento: Autorización del reintegro, copia del cheque, transferencia bancaria o documento equivalente.

Cargo		Abono	
4.2.1.3	Convenios		
3.2.2	Resultados de Ejercicios Anteriores		
		2.1.1.9	Otras Cuentas por Pagar a Corto Plazo
2.1.1.9	Otras Cuentas por Pagar a Corto Plazo		
		1.1.1.1	Efectivo
		1.1.1.2	Bancos/Tesorería

IV.1.2.13 Registro de la autorización y el pago del reintegro a la Tesorería de ingresos de Fondos Distintos de Aportaciones, en términos de las disposiciones aplicables.

Documento Fuente del Asiento: Autorización del reintegro, copia del cheque, transferencia bancaria o documento equivalente.

Cargo		Abono	
4.2.1.5	Fondos Distintos de Aportaciones		
3.2.2	Resultados de Ejercicios Anteriores		
		2.1.1.9	Otras Cuentas por Pagar a Corto Plazo
2.1.1.9	Otras Cuentas por Pagar a Corto Plazo		
		1.1.1.1	Efectivo
		1.1.1.2	Bancos/Tesorería

IV.1.2.14 Registro de la autorización de la devolución de ingresos de Transferencias y Asignaciones.

Documento Fuente del Asiento: Autorización de la devolución o documento equivalente.

Cargo		Abono	
4.2.2.1	Transferencias y Asignaciones		
		2.1.1.8	Devoluciones de la Ley de Ingresos por Pagar a Corto Plazo

IV.1.2.15 Registro del pago de la devolución de ingresos de Transferencias y Asignaciones.

Documento Fuente del Asiento: Copia de cheque, transferencia bancaria o documento equivalente.

Cargo		Abono	
2.1.1.8	Devoluciones de la Ley de Ingresos por Pagar a Corto Plazo		
		1.1.1.2	Bancos/Tesorería

IV.1.2.16 Registro de la autorización y el pago del reintegro a la Tesorería de ingresos de Transferencias y Asignaciones, en términos de las disposiciones aplicables.

Documento Fuente del Asiento: Autorización del reintegro, copia del cheque, transferencia bancaria o documento equivalente.

Cargo		Abono	
4.2.2.1	Transferencias y Asignaciones		
3.2.2	Resultados de Ejercicios Anteriores		
		2.1.1.9	Otras Cuentas por Pagar a Corto Plazo
2.1.1.9	Otras Cuentas por Pagar a Corto Plazo		
		1.1.1.1	Efectivo
		1.1.1.2	Bancos/Tesorería

IV.1.2.17 Registro de la autorización de la devolución de ingresos de Subsidios y Subvenciones.

Documento Fuente del Asiento: Autorización de la devolución o documento equivalente.

Cargo		Abono	
4.2.2.3	Subsidios y Subvenciones		
		2.1.1.8	Devoluciones de la Ley de Ingresos por Pagar a Corto Plazo

IV.1.2.18 Registro del pago de la devolución de ingresos de Subsidios y Subvenciones.

Documento Fuente del Asiento: Copia de cheque, transferencia bancaria o documento equivalente.

Cargo		Abono	
2.1.1.8	Devoluciones de la Ley de Ingresos por Pagar a Corto Plazo		
		1.1.1.2	Bancos/Tesorería

IV.1.2.19 Registro de la autorización y el pago del reintegro a la Tesorería de ingresos de Subsidios y Subvenciones, en términos de las disposiciones aplicables.

Documento Fuente del Asiento: Autorización del reintegro, copia del cheque, transferencia bancaria o documento equivalente.

Cargo		Abono	
4.2.2.3	Subsidios y Subvenciones		
3.2.2	Resultados de Ejercicios Anteriores		
		2.1.1.9	Otras Cuentas por Pagar a Corto Plazo
2.1.1.9	Otras Cuentas por Pagar a Corto Plazo		
		1.1.1.1	Efectivo
		1.1.1.2	Bancos/Tesorería

IV.1.2.20 Registro de la autorización y el pago del reintegro a la Tesorería de ingresos de Pensiones y Jubilaciones, en términos de las disposiciones aplicables.

Documento Fuente del Asiento: Autorización del reintegro, copia del cheque, transferencia bancaria o documento equivalente.

Cargo		Abono	
4.2.2.5	Pensiones y Jubilaciones		
3.2.2	Resultados de Ejercicios Anteriores		
		2.1.1.9	Otras Cuentas por Pagar a Corto Plazo
2.1.1.9	Otras Cuentas por Pagar a Corto Plazo		

		1.1.1.1	Efectivo
		1.1.1.2	Bancos/Tesorería

IV.1.3 Otros Ingresos y Beneficios Varios.

IV.1.3.1 Por el devengado por otros ingresos que generan recursos por donativos en efectivo, entre otros.
Documento Fuente del Asiento: Acta o convenio de donación o documento equivalente.

Cargo		Abono	
1.1.2.2	Cuentas por Cobrar a Corto Plazo		
		4.3.9.9	Otros Ingresos y Beneficios Varios

Nota:

Los Otros Ingresos y Beneficios Varios, se regularizarán presupuestariamente de acuerdo a la legislación aplicable.

IV.1.3.2 Por el cobro de otros ingresos que generan recursos.

Documento Fuente del Asiento: Copia de ficha de depósito, estado de cuenta bancario o documento equivalente.

Cargo		Abono	
1.1.1.1	Efectivo		
1.1.1.2	Bancos/ Tesorería		
		1.1.2.2	Cuentas por Cobrar a Corto Plazo

IV.2 GASTOS CORRIENTES

IV.2.1 Arrendamiento Financiero con compromiso para ejercer opción de compra

IV.2.1.1 Registro del arrendamiento financiero a la firma del contrato.

Documento Fuente del Asiento: Contrato de arrendamiento financiero.

Cargo		Abono	
1.2.7.2	Derechos Sobre Bienes en Régimen de Arrendamiento Financiero		
1.2.7.3	Gastos Pagados por Adelantado a Largo Plazo		
		2.2.3.5	Arrendamiento Financiero a Largo Plazo

IV.2.1.2 Registro de la porción del arrendamiento financiero de largo plazo a corto plazo.

Documento Fuente del Asiento: Contrato de arrendamiento financiero.

Cargo		Abono	
2.2.3.5	Arrendamiento Financiero a Largo Plazo		
		2.1.3.3	Porción a Corto Plazo de Arrendamiento Financiero

IV.2.1.3 Registro de la disminución sobre los derechos e intereses diferidos del arrendamiento financiero.

Documento Fuente del Asiento: Contrato de arrendamiento financiero.

Cargo		Abono	
2.1.3.3	Porción a Corto Plazo de Arrendamiento Financiero		
		1.2.7.2	Derechos Sobre Bienes en Régimen de Arrendamiento Financiero
		1.2.7.3	Gastos Pagados por Adelantado a Largo Plazo

IV.2.1.4 Registro del devengado de los derechos sobre bienes e intereses en arrendamiento financiero.

Documento Fuente del Asiento: Contrato de arrendamiento financiero.

Cargo		Abono	
5.1.3.2	Servicios de Arrendamiento		
5.4.1.1	Intereses de la Deuda Pública Interna		
5.4.1.2	Intereses de la Deuda Pública Externa		
		2.1.1.2	Proveedores por Pagar a Corto Plazo
		2.1.1.9	Otras Cuentas por Pagar a Corto Plazo

IV.2.1.5 Registro del pago de los derechos sobre bienes e intereses en arrendamiento financiero.

Documento Fuente del Asiento: Cheque, ficha de depósito y/o transferencia bancaria.

Cargo		Abono	
2.1.1.2	Proveedores por Pagar a Corto Plazo		
2.1.1.9	Otras Cuentas por Pagar a Corto Plazo		
		1.1.1.2	Bancos/Tesorería

IV.2.1.6 Registro de la incorporación al activo de la porción del arrendamiento financiero (sin considerar los intereses).

Documento Fuente del Asiento: Contrato de arrendamiento financiero.

Cargo		Abono	
1.2.9.2	Bienes en Arrendamiento Financiero		
		5.1.3.2	Servicios de Arrendamiento

Nota: Los registros del IV.2.1.3 al IV.2.1.6 se realizan de manera simultánea

IV.2.1.7 Registro de la incorporación del bien al patrimonio al aplicar la opción de compra del contrato de arrendamiento financiero.

Documento Fuente del Asiento: Contrato de arrendamiento financiero.

Cargo		Abono	
1.2.3.1	Terrenos		
1.2.3.2	Viviendas		
1.2.3.3	Edificios no Habitacionales		
1.2.3.9	Otros Bienes Inmuebles		
1.2.4.1	Mobiliario y Equipo de Administración		
1.2.4.1.1	Muebles de Oficina y Estantería		
1.2.4.1.2	Muebles, Excepto de Oficina y Estantería		
1.2.4.1.3	Equipo de Cómputo y de Tecnologías de la Información		
1.2.4.1.9	Otros Mobiliarios y Equipos de Administración		
1.2.4.2	Mobiliario y Equipo Educativo y Recreativo		
1.2.4.2.1	Equipos y Aparatos Audiovisuales		
1.2.4.2.2	Aparatos Deportivos		
1.2.4.2.3	Cámaras Fotográficas y de Vídeo		
1.2.4.2.9	Otro Mobiliario y Equipo Educativo y Recreativo		
1.2.4.3	Equipo e Instrumental Médico y de Laboratorio		
1.2.4.3.1	Equipo Médico y de Laboratorio		
1.2.4.3.2	Instrumental Médico y de Laboratorio		
1.2.4.4	Equipo de Transporte		
1.2.4.4.1	Automóviles y Equipo Terrestre		
1.2.4.4.2	Carrocerías y Remolques		

Secretaría de Salud

Gobierno del Estado de Puebla

1.2.4.4.3	Equipo Aeroespacial		
1.2.4.4.4	Equipo Ferroviario		
1.2.4.4.5	Embarcaciones		
1.2.4.4.9	Otros Equipos de Transporte		
1.2.4.6	Maquinaria, Otros Equipos y Herramientas		
1.2.4.6.1	Maquinaria y Equipo Agropecuario		
1.2.4.6.2	Maquinaria y Equipo Industrial		
1.2.4.6.3	Maquinaria y Equipo de Construcción		
1.2.4.6.4	Sistemas de Aire Acondicionado, Calefacción y de Refrigeración Industrial y Comercial		
1.2.4.6.5	Equipo de Comunicación y Telecomunicación		
1.2.4.6.6	Equipos de Generación Eléctrica, Aparatos y Accesorios Eléctricos		
1.2.4.6.7	Herramientas y Máquinas-Herramienta		
1.2.4.6.9	Otros Equipos		
1.2.5.1	Software		
		1.2.9.2	Bienes en Arrendamiento Financiero

V OPERACIONES NO VINCULADAS CON LA LEY DE INGRESOS Y CON EL PRESUPUESTO DE EGRESOS

V.1 OPERACIONES CONTABLES

V.1.1 Fondos de Terceros, Bienes y Valores en Garantía

V.1.1.1 Registro por depósitos de fondos de terceros a corto plazo.

Documento Fuente del Asiento: Recibo oficial, ficha de depósito y/o transferencia bancaria.

Cargo		Abono	
1.1.1.6	Depósitos de Fondos de Terceros en Garantía y/o Administración		
		2.1.6.1	Fondos en Garantía a Corto Plazo
		2.1.6.2	Fondos en Administración a Corto Plazo
		2.1.6.3	Fondos Contingentes a Corto Plazo
		2.1.6.4	Fondos de Fideicomisos, Mandatos y Contratos Análogos a Corto Plazo
		2.1.6.5	Otros Fondos de Terceros en Garantía y/o Administración a Corto Plazo

V.1.1.2 Registro por depósitos de fondos de terceros a largo plazo.

Documento Fuente del Asiento: Recibo oficial, ficha de depósito y/o transferencia bancaria.

Cargo		Abono	
1.1.1.6	Depósitos de Fondos de Terceros en Garantía y/o Administración		
		2.2.5.1	Fondos en Garantía a Largo Plazo
		2.2.5.2	Fondos en Administración a Largo Plazo
		2.2.5.3	Fondos Contingentes a Largo Plazo
		2.2.5.4	Fondos de Fideicomisos, Mandatos y Contratos Análogos a Largo Plazo
		2.2.5.5	Otros Fondos de Terceros en Garantía y/o Administración a Largo Plazo

V.1.1.3 Registro por el reintegro de los fondos de terceros a corto plazo.

Documento Fuente del Asiento: Cheque y/o transferencia bancaria.

Cargo		Abono	
2.1.6.1	Fondos en Garantía a Corto Plazo		
2.1.6.2	Fondos en Administración a Corto Plazo		
2.1.6.3	Fondos Contingentes a Corto Plazo		
2.1.6.4	Fondos de Fideicomisos, Mandatos y Contratos Análogos a Corto Plazo		
2.1.6.5	Otros Fondos de Terceros en Garantía y/o Administración a Corto Plazo		
		1.1.1.6	Depósitos de Fondos de Terceros en Garantía y/o Administración

V.1.1.4 Registro por el reintegro de los fondos de terceros a largo plazo.

Documento Fuente del Asiento: Cheque y/o transferencia bancaria.

Cargo		Abono	
2.2.5.1	Fondos en Garantía a Largo Plazo		
2.2.5.2	Fondos en Administración a Largo Plazo		
2.2.5.3	Fondos Contingentes a Largo Plazo		
2.2.5.4	Fondos de Fideicomisos, Mandatos y Contratos Análogos a Largo Plazo		
2.2.5.5	Otros Fondos de Terceros en Garantía y/o Administración a Largo Plazo		
		1.1.1.6	Depósitos de Fondos de Terceros en Garantía y/o Administración

V.1.1.5 Registro de los ingresos extraordinarios por el vencimiento de fondos de terceros a corto plazo.

Documento Fuente del Asiento: Oficio de autorización o documento equivalente.

Cargo		Abono	
2.1.6.1	Fondos en Garantía a Corto Plazo		
2.1.6.2	Fondos en Administración a Corto Plazo		
2.1.6.3	Fondos Contingentes a Corto Plazo		
2.1.6.4	Fondos de Fideicomisos, Mandatos y Contratos Análogos a Corto Plazo		
2.1.6.5	Otros Fondos de Terceros en Garantía y/o Administración a Corto Plazo		
		4.3.9.9	Otros Ingresos y Beneficios Varios

V.1.1.6 Registro de los ingresos extraordinarios por el vencimiento de fondos de terceros a largo plazo.

Documento Fuente del Asiento: Oficio de autorización o documento equivalente.

Cargo		Abono	
2.2.5.1	Fondos en Garantía a Largo Plazo		
2.2.5.2	Fondos en Administración a Largo Plazo		
2.2.5.3	Fondos Contingentes a Largo Plazo		
2.2.5.4	Fondos de Fideicomisos, Mandatos y Contratos Análogos a Largo Plazo		
2.2.5.5	Otros Fondos de Terceros en Garantía y/o Administración a Largo Plazo		
		4.3.9.9	Otros Ingresos y Beneficios Varios

V.1.1.7 Registro de los beneficios extraordinarios en bancos por el vencimiento de los fondos de terceros.

Documento Fuente del Asiento: Transferencia bancaria.

Cargo		Abono	
1.1.1.2	Bancos/Tesorería		
		1.1.1.6	Depósitos de Fondos de Terceros en Garantía y/o Administración

V.1.1.8 Registro del reconocimiento de los valores y bienes en garantía.

Documento Fuente del Asiento: Recibo oficial.

Cargo		Abono	
1.1.9.1	Valores en Garantía		
1.1.9.2	Bienes en Garantía		
		2.1.6.6	Valores y Bienes en Garantía a Corto Plazo
		2.2.5.6	Valores y Bienes en Garantía a Largo Plazo

V.1.1.9 Registro de la devolución de los valores y bienes en garantía.

Documento Fuente del Asiento: Constancia de liberación de los valores y bienes.

Cargo		Abono	
2.1.6.6	Valores y Bienes en Garantía a Corto Plazo		
2.2.5.6	Valores y Bienes en Garantía a Largo Plazo		
		1.1.9.1	Valores en Garantía
		1.1.9.2	Bienes en Garantía

V.1.2 Deudores Diversos

V.1.2.1 Registro por deudores diversos.

Documento Fuente del Asiento: Cheque, ficha de depósito y/o transferencia bancaria.

Cargo		Abono	
1.1.2.3	Deudores Diversos por Cobrar a Corto Plazo		
1.2.2.2	Deudores Diversos a Largo Plazo		
		1.1.1.2	Bancos/Tesorería

V.1.2.2 Registro del cobro a deudores diversos.

Documento Fuente del Asiento: Cheque, ficha de depósito y/o transferencia bancaria.

Cargo		Abono	
1.1.1.2	Bancos/Tesorería		
		1.1.2.3	Deudores Diversos por Cobrar a Corto Plazo
		1.2.2.2	Deudores Diversos a Largo Plazo

V.1.3 Almacén e Inventarios

Ejemplo ilustrativo de los registros básicos, en tanto el CONAC emita los lineamientos.

V.1.3.1 Registro de la entrada de Inventario de materias primas, materiales y suministro para la producción.

Documento Fuente del Asiento: Tarjeta de entrada de almacén o documento equivalente.

Cargo		Abono	
1.1.4.4	Inventario de Materias Primas, Materiales y suministros para producción		
1.1.4.4.1	Productos Alimenticios, Agropecuarios y Forestales Adquiridos como Materia Prima		
1.1.4.4.2	Insumos Textiles Adquiridos como Materia Prima		
1.1.4.4.3	Productos de Papel, Cartón e Impresos Adquiridos como Materia Prima		
1.1.4.4.4	Combustibles, Lubricantes y Aditivos Adquiridos, Carbón y sus Derivados Adquiridos como Materia Prima		
1.1.4.4.5	Productos Químicos, Farmacéuticos y de Laboratorio Adquiridos como Materia Prima		
1.1.4.4.6	Productos Metálicos y a Base de Minerales no Metálicos Adquiridos como Materia Prima		
1.1.4.4.7	Productos de Cuero, Piel, Plástico y Hule Adquiridos como Materia Prima		
1.1.4.4.9	Otros Productos y Mercancías Adquiridas como Materia Prima		
		5.1.2.3	Materias Primas y Materiales de Producción y Comercialización

V.1.3.2 Registro de la salida de inventario de materias primas, materiales y suministro para la producción al proceso de elaboración.

Documento Fuente del Asiento: Tarjeta de almacén o documento equivalente.

Cargo		Abono	
1.1.4.3	Inventario de Mercancías en Proceso de Elaboración		
		1.1.4.4	Inventario de Materias Primas, Materiales y suministros para producción
		1.1.4.4.1	Productos Alimenticios, Agropecuarios y Forestales Adquiridos como Materia Prima
		1.1.4.4.2	Insumos Textiles Adquiridos como Materia Prima
		1.1.4.4.3	Productos de Papel, Cartón e Impresos Adquiridos como Materia Prima
		1.1.4.4.4	Combustibles, Lubricantes y Aditivos Adquiridos, Carbón y sus Derivados Adquiridos como Materia Prima
		1.1.4.4.5	Productos Químicos, Farmacéuticos y de Laboratorio Adquiridos como Materia Prima
		1.1.4.4.6	Productos Metálicos y a Base de Minerales no Metálicos Adquiridos como Materia Prima
		1.1.4.4.7	Productos de Cuero, Piel, Plástico y Hule Adquiridos como Materia Prima
		1.1.4.4.9	Otros Productos y Mercancías Adquiridas como Materia Prima

V.1.3.3 Registro de la transformación de mercancías en proceso a mercancías terminadas.

Documento Fuente del Asiento: Tarjeta de almacén o documento equivalente.

Cargo		Abono	
1.1.4.2	Inventario de Mercancías Terminadas		
		1.1.4.3	Inventario de Mercancías en Proceso de Elaboración

V.1.4 Bienes en Concesión

Ejemplo: Bienes Inmuebles

V.1.4.1 Registro de la entrega de bienes en concesión.

Documento Fuente del Asiento: Contrato de concesión.

↪ Cuentas de orden

Cargo		Abono	
1.2.9.1	Bienes en Concesión		
		1.2.3.1	Terrenos
		1.2.3.2	Viviendas
		1.2.3.3	Edificios no Habitacionales
		1.2.3.9	Otros Bienes Inmuebles

V.1.4.2 Registro de la conclusión del contrato de concesión.

Documento Fuente del Asiento: Contrato de concesión.

↪ Cuentas de orden

Cargo		Abono	
1.2.3.1	Terrenos		
1.2.3.2	Viviendas		
1.2.3.3	Edificios no Habitacionales		
1.2.3.9	Otros Bienes Inmuebles		
		1.2.9.1	Bienes en Concesión

V.1.5 Bienes en Comodato

Ejemplo: Bienes Inmuebles

V.1.5.1 Registro de la entrega de bienes en comodato.

Documento Fuente del Asiento: Contrato de comodato.

↪ Cuentas de orden

Cargo		Abono	
1.2.9.3	Bienes en Comodato		
		1.2.3.1	Terrenos
		1.2.3.2	Viviendas
		1.2.3.3	Edificios no Habitacionales
		1.2.3.9	Otros Bienes Inmuebles

V.1.5.2 Registro de la conclusión del contrato de comodato.

Documento Fuente del Asiento: Contrato de comodato.

↪ Cuentas de orden

Cargo		Abono	
1.2.3.1	Terrenos		
1.2.3.2	Viviendas		
1.2.3.3	Edificios no Habitacionales		
1.2.3.9	Otros Bienes Inmuebles		
		1.2.9.3	Bienes en Comodato

V.1.6 Venta de Bienes Provenientes de Adjudicación, Decomisos y Dación en Pago

V.1.6.1 Registro por la venta de bienes provenientes de adjudicación, decomisos y dación en pago.

Documento Fuente del Asiento: Acta entrega, informe de venta y factura.

Cargo		Abono	
1.1.2.2	Cuentas por Cobrar a Corto Plazo		
		1.1.9.3	Bienes Derivados de Embargos, Decomisos, Aseguramientos y Dación en Pago

V.1.6.2 Registro por el ingreso derivado de la venta de bienes provenientes de adjudicación, decomisos y dación en pago.

Documento Fuente del Asiento: Cesión de derechos, recibo oficial, factura, ficha de depósito y/o transferencia bancaria.

Cargo		Abono	
1.1.1.2	Bancos/Tesorería		
		1.1.2.2	Cuentas por Cobrar a Corto Plazo

V.1.6.3 Registro por los gastos generados de la venta de bienes provenientes de adjudicación, decomisos y dación en pago.

Documento Fuente del Asiento: Factura o documento equivalente.

Cargo		Abono	
5.5.9.9	Otros gastos Varios		
		1.1.1.2	Bancos/Tesorería

V.1.7 Diferencias Cambiarias en Moneda Extranjera y Títulos

V.1.7.1 Registro de las diferencias de cotización a favor de valores negociables en moneda extranjera.

Documento Fuente del Asiento: Estados de cuenta de los valores.

Cargo		Abono	
1.1.1.4	Inversiones Temporales (Hasta 3 meses)		
1.1.2.1	Inversiones Financieras de Corto Plazo		
1.2.1.1	Colocaciones a Largo Plazo		
1.2.1.1.1	Depósitos a LP en Moneda Nacional		
1.2.1.1.2	Depósitos a LP en Moneda Extranjera		
1.2.1.2	Títulos y Valores a Largo Plazo		
1.2.1.2.1	Bonos a LP		
1.2.1.2.2	Valores Representativos de Deuda a LP		
1.2.1.2.3	Obligaciones Negociables a LP		
1.2.1.2.9	Otros Valores a LP		
		4.3.9.4	Diferencias de Cotización a Favor en Valores Negociables

V.1.7.2 Registro de las diferencias de cotización negativa en valores negociables en moneda extranjera.

Documento Fuente del Asiento: Estados de cuenta de los valores.

Cargo		Abono	
5.5.9.5	Diferencias de Cotización Negativa en Valores Negociables		
		1.1.1.4	Inversiones Temporales (Hasta 3 meses)
		1.1.2.1	Inversiones Financieras de Corto Plazo
		1.2.1.1	Colocaciones a Largo Plazo
		1.2.1.1.1	Depósitos a LP en Moneda Nacional
		1.2.1.1.2	Depósitos a LP en Moneda Extranjera
		1.2.1.2	Títulos y Valores a Largo Plazo
		1.2.1.2.1	Bonos a LP
		1.2.1.2.2	Valores Representativos de Deuda a LP
		1.2.1.2.3	Obligaciones Negociables a LP
		1.2.1.2.9	Otros Valores a LP

V.1.8 Fondo Rotatorio o Revolvente

V.1.8.1 Registro de la entrega de recursos para la constitución del fondo rotatorio o revolvente.

Documento Fuente del Asiento: Oficio de autorización de fondo rotatorio o revolvente, documento equivalente y emisión de medio de pago.

Cargo		Abono	
1.1.2.5	Deudores por anticipos de la Tesorería a Corto Plazo		
		1.1.1.2	Bancos/Tesorería

V.1.8.2 Registro del ingreso del fondo rotatorio o revolvente.

Documento Fuente del Asiento: Oficio validado, estado de cuenta.

Cargo		Abono	
1.1.1.3	Bancos/Dependencias y otros		
		2.1.1.9	Otras Cuentas por pagar a Corto Plazo

V.1.8.3 Registro del uso del fondo rotatorio o revolvente.

Documento Fuente del Asiento: Emisión de medio de pago o boleta de extracción.

Cargo		Abono	
2.1.1.9	Otras Cuentas por pagar a Corto Plazo		
		1.1.1.3	Bancos/Dependencias y otros

V.1.8.4 Registro por la comprobación del fondo rotatorio o revolvente.

Documento Fuente del Asiento: Oficio de comprobación de gastos/factura o documento equivalente.

Cargo		Abono	
5.1.2.1	Materiales de Administración, Emisión de documentos y Artículos Oficiales		
5.1.2.2	Alimentos y Utensilios		
5.1.2.3	Materias Primas y Materiales de Producción y Comercialización		
5.1.2.4	Materiales y Artículos de Construcción y de Reparación		
5.1.2.5	Productos Químicos, Farmacéuticos y de Laboratorio		
5.1.2.6	Combustibles, Lubricantes y Aditivos		
5.1.2.7	Vestuario, Blancos, Prendas de Protección y Artículos Deportivos		
5.1.2.8	Materiales y suministros para Seguridad		
5.1.2.9	Herramientas, Refacciones y Accesorios Menores		
5.1.3.1	Servicios Básicos		
5.1.3.7	Servicios de Traslado y Viáticos		
		1.1.2.5	Deudores por anticipos de la Tesorería a Corto Plazo

V.1.8.5 Registro de la reposición del fondo rotatorio o revolvente.

Documento Fuente del Asiento: Oficio de autorización de fondo rotatorio o revolvente, documento equivalente y emisión de medio de pago.

Cargo		Abono	
1.1.2.5	Deudores por anticipos de la Tesorería a Corto Plazo		
		1.1.1.2	Bancos/Tesorería

V.1.8.6 Registro del ingreso por la reposición del fondo rotatorio o revolvente.

Documento Fuente del Asiento: Oficio validado, estado de cuenta.

Cargo		Abono	
1.1.1.3	Bancos/Dependencias y otros		
		2.1.1.9	Otras Cuentas por pagar a Corto Plazo

V.1.8.7 Registro del reintegro de los recursos para la cancelación del fondo rotatorio o revolvente.

Documento Fuente del Asiento: Cheque y/o transferencia bancaria.

Cargo		Abono	
2.1.1.9	Otras Cuentas por pagar a Corto Plazo		
		1.1.1.3	Bancos/Dependencias y otros

V.1.8.8 Registro del ingreso de los recursos por el reintegro derivado de la cancelación del fondo rotatorio o revolvente.

Documento Fuente del Asiento: Cheque y/o transferencia bancaria.

Cargo		Abono	
1.1.1.2	Bancos/Tesorería		
		1.1.2.5	Deudores por anticipos de la Tesorería a Corto Plazo

V.1.9 Otros Gastos

V.1.9.1 Registro del devengo por otros gastos.

Documento Fuente del Asiento: Contrato, factura o documento equivalente.

Cargo		Abono	
5.5.9.9	Otros Gastos Varios		
		2.1.1.9	Otras Cuentas por Pagar a Corto Plazo

V.1.9.2 Registro del pago de otros gastos.

Documento Fuente del Asiento: Cheque, ficha de depósito y/o transferencia bancaria.

Cargo		Abono	
2.1.1.9	Otras Cuentas por Pagar a Corto Plazo		
		1.1.1.2	Bancos/Tesorería

V.1.9.3 Transferencias de fondos entre cuentas bancarias.

Documentos Fuente del Asiento: Transferencia bancaria.

Cargo		Abono	
1.1.1.2	Bancos/Tesorería A		
		1.1.1.2	Bancos/Tesorería B

V.2 Anticipos de Fondos

V.2.1 Erogaciones por Anticipos de Participaciones

V.2.1.1 Registro del anticipo de participaciones.

Documento Fuente del Asiento: Relación de acuerdos o documento equivalente.

Cargo		Abono	
1.1.2.5	Deudores por Anticipos de la Tesorería a Corto Plazo		
		1.1.1.2	Bancos/Tesorería

V.2.1.2 Registro de la aplicación del anticipo de participaciones.

Documento Fuente del Asiento: Constancia de participaciones.

Cargo		Abono	
5.3.1.1	Participaciones de la Federación a Entidades Federativas y Municipios		
5.3.1.2	Participaciones de las Entidades Federativas a los Municipios		
		1.1.2.5	Deudores por Anticipos de la Tesorería a Corto Plazo

V.2.2 Anticipos a Proveedores

A) Registro de anticipos a proveedores sin afectación presupuestaria

V.2.2.1 Registro de anticipos a proveedores por la adquisición de bienes y contratación servicios.

Documento Fuente del Asiento: Recibo oficial, factura, contrato o documento equivalente.

Cargo		Abono	
1.1.3.1	Anticipo a Proveedores por Adquisición de Bienes y Prestación de Servicios a Corto Plazo		
		1.1.1.2	Bancos/Tesorería

V.2.2.2 Registro de la aplicación del anticipo a proveedores por la adquisición de bienes y contratación servicios.

Documento Fuente del Asiento: Recibo oficial, factura, contrato o documento equivalente.

Cargo		Abono	
5.1.2.1	Materiales de Administración, Emisión de documentos y Artículos Oficiales		
5.1.2.2	Alimentos y Utensilios		
5.1.2.3	Materias Primas y Materiales de Producción y Comercialización		
5.1.2.4	Materiales y Artículos de Construcción y de Reparación		
5.1.2.5	Productos Químicos, Farmacéuticos y de Laboratorio		
5.1.2.6	Combustibles, Lubricantes y Aditivos		
5.1.2.7	Vestuario, Blancos, Prendas de Protección y Artículos Deportivos		
5.1.2.8	Materiales y suministros para Seguridad		
5.1.2.9	Herramientas, Refacciones y Accesorios Menores		
5.1.3.1	Servicios Básicos		
5.1.3.2	Servicios de Arrendamiento		
5.1.3.3	Servicios Profesionales, Científicos y Técnicos y Otros Servicios		
5.1.3.4	Servicios Financieros, Bancarios y Comerciales		
5.1.3.5	Servicios de Instalación, Reparación, Mantenimiento y Conservación		
5.1.3.6	Servicios de Comunicación Social y Publicidad		
5.1.3.7	Servicios de Traslado y Viáticos		
5.1.3.8	Servicios Oficiales		
5.1.3.9	Otros Servicios Generales		
		1.1.3.1	Anticipo a Proveedores por Adquisición de Bienes y Prestación de Servicios a Corto Plazo

B) Registro de anticipos a proveedores con afectación presupuestaria

V.2.2.3 Registro del devengado de anticipos a proveedores por la adquisición de bienes y contratación servicios.

Documento Fuente del Asiento: Recibo oficial, factura, contrato o documento equivalente.

Cargo		Abono	
5.1.2.1	Materiales de Administración, Emisión de documentos y Artículos Oficiales		
5.1.2.2	Alimentos y Utensilios		
5.1.2.3	Materias Primas y Materiales de Producción y Comercialización		
5.1.2.4	Materiales y Artículos de Construcción y de Reparación		
5.1.2.5	Productos Químicos, Farmacéuticos y de Laboratorio		
5.1.2.6	Combustibles, Lubricantes y Aditivos		
5.1.2.7	Vestuario, Blancos, Prendas de Protección y Artículos Deportivos		
5.1.2.8	Materiales y suministros para Seguridad		
5.1.2.9	Herramientas, Refacciones y Accesorios Menores		
5.1.3.1	Servicios Básicos		
5.1.3.2	Servicios de Arrendamiento		
5.1.3.3	Servicios Profesionales, Científicos y Técnicos y Otros Servicios		
5.1.3.4	Servicios Financieros, Bancarios y Comerciales		
5.1.3.5	Servicios de Instalación, Reparación, Mantenimiento y Conservación		
5.1.3.6	Servicios de Comunicación Social y Publicidad		
5.1.3.7	Servicios de Traslado y Viáticos		
5.1.3.8	Servicios Oficiales		
5.1.3.9	Otros Servicios Generales		
		2.1.1.2	Proveedores por Pagar a Corto Plazo

V.2.2.4 Registro del pago de Anticipos a Proveedores por adquisición de bienes y contratación de servicios.

Documento Fuente del Asiento: Cheque, ficha de depósito y/o transferencia bancaria.

Cargo		Abono	
2.1.1.2	Proveedores por Pagar a Corto Plazo		
		1.1.1.2	Bancos/Tesorería

V.2.2.5 Registro de la reclasificación de anticipos a proveedores por la adquisición de bienes y contratación de servicios.

Documento Fuente del Asiento: Póliza de diario.

Cargo		Abono	
1.1.3.1	Anticipo a Proveedores por Adquisición de Bienes y Prestación de Servicios a Corto Plazo		
		5.1.2.1	Materiales de Administración, Emisión de documentos y Artículos Oficiales
		5.1.2.2	Alimentos y Utensilios
		5.1.2.3	Materias Primas y Materiales de Producción y Comercialización
		5.1.2.4	Materiales y Artículos de Construcción y de Reparación
		5.1.2.5	Productos Químicos, Farmacéuticos y de Laboratorio
		5.1.2.6	Combustibles, Lubricantes y Aditivos
		5.1.2.7	Vestuario, Blancos, Prendas de Protección y Artículos Deportivos
		5.1.2.8	Materiales y suministros para Seguridad
		5.1.2.9	Herramientas, Refacciones y Accesorios Menores
		5.1.3.1	Servicios Básicos
		5.1.3.2	Servicios de Arrendamiento
		5.1.3.3	Servicios Profesionales, Científicos y Técnicos y Otros Servicios
		5.1.3.4	Servicios Financieros, Bancarios y Comerciales
		5.1.3.5	Servicios de Instalación, Reparación, Mantenimiento y Conservación
		5.1.3.6	Servicios de Comunicación Social y Publicidad
		5.1.3.7	Servicios de Traslado y Viáticos
		5.1.3.8	Servicios Oficiales
		5.1.3.9	Otros Servicios Generales

V.2.2.6 Registro de la aplicación del anticipo a proveedores por la adquisición de bienes y contratación de servicios.

Documento Fuente del Asiento: Recibo oficial, factura, contrato o documento equivalente.

Cargo		Abono	
5.1.2.1	Materiales de Administración, Emisión de documentos y Artículos Oficiales		
5.1.2.2	Alimentos y Utensilios		
5.1.2.3	Materias Primas y Materiales de Producción y Comercialización		
5.1.2.4	Materiales y Artículos de Construcción y de Reparación		
5.1.2.5	Productos Químicos, Farmacéuticos y de Laboratorio		
5.1.2.6	Combustibles, Lubricantes y Aditivos		
5.1.2.7	Vestuario, Blancos, Prendas de Protección y Artículos Deportivos		
5.1.2.8	Materiales y suministros para Seguridad		

Cargo		Abono	
5.1.2.9	Herramientas, Refacciones y Accesorios Menores		
5.1.3.1	Servicios Básicos		
5.1.3.2	Servicios de Arrendamiento		
5.1.3.3	Servicios Profesionales, Científicos y Técnicos y Otros Servicios		
5.1.3.4	Servicios Financieros, Bancarios y Comerciales		
5.1.3.5	Servicios de Instalación, Reparación, Mantenimiento y Conservación		
5.1.3.6	Servicios de Comunicación Social y Publicidad		
5.1.3.7	Servicios de Traslado y Viáticos		
5.1.3.8	Servicios Oficiales		
5.1.3.9	Otros Servicios Generales		
		1.1.3.1	Anticipo a Proveedores por Adquisición de Bienes y Prestación de Servicios a Corto Plazo

A) Registro de anticipos a proveedores sin afectación presupuestaria

V.2.2.7 Registro de anticipos a proveedores de bienes inmuebles, muebles e intangibles.

Documento Fuente del Asiento: Recibo oficial, factura, contrato o documento equivalente.

Cargo		Abono	
1.1.3.2	Anticipo a Proveedores por Adquisición de Bienes Inmuebles y Muebles a Corto Plazo		
1.1.3.3	Anticipo a Proveedores por Adquisición de Bienes Intangibles a Corto Plazo		
		1.1.1.2	Bancos/Tesorería

V.2.2.8 Registro de la aplicación de anticipos a proveedores de bienes inmuebles, muebles e intangibles.

Documento Fuente del Asiento: Recibo oficial, factura, contrato o documento equivalente.

Cargo		Abono	
1.2.3.1	Terrenos		
1.2.3.2	Viviendas		
1.2.3.3	Edificios no Habitacionales		
1.2.3.4	Infraestructura		
1.2.3.4.1	Infraestructura de Carreteras		
1.2.3.4.2	Infraestructura Ferroviaria y Multimodal		
1.2.3.4.3	Infraestructura Portuaria		
1.2.3.4.4	Infraestructura Aeroportuaria		
1.2.3.4.5	Infraestructura de Telecomunicaciones		
1.2.3.4.6	Infraestructura de Agua Potable, Saneamiento, Hidroagrícola y Control de Inundaciones		
1.2.3.4.7	Infraestructura Eléctrica		
1.2.3.4.8	Infraestructura de Producción de Hidrocarburos		
1.2.3.4.9	Infraestructura de Refinación, Gas y Petroquímica		
1.2.4.1	Mobiliario y Equipo de Administración		

Cargo		Abono	
1.2.4.1.1	Muebles de Oficina y Estantería		
1.2.4.1.2	Muebles, Excepto de Oficina y Estantería		
1.2.4.1.3	Equipo de Cómputo y de Tecnologías de la Información		
1.2.4.1.9	Otros Mobiliarios y Equipos de Administración		
1.2.4.2	Mobiliario y Equipo Educativo y Recreativo		
1.2.4.2.1	Equipos y Aparatos Audiovisuales		
1.2.4.2.2	Aparatos Deportivos		
1.2.4.2.3	Cámaras Fotográficas y de Video		
1.2.4.2.9	Otro Mobiliario y Equipo Educativo y Recreativo		
1.2.4.3	Equipo e Instrumental Médico y de Laboratorio		
1.2.4.3.1	Equipo Médico y de Laboratorio		
1.2.4.3.2	Instrumental Médico y de Laboratorio		
1.2.4.4	Equipo de Transporte		
1.2.4.4.1	Automóviles y Equipo Terrestre		
1.2.4.4.2	Carrocerías y Remolques		
1.2.4.4.3	Equipo Aeroespacial		
1.2.4.4.4	Equipo Ferroviario		
1.2.4.4.5	Embarcaciones		
1.2.4.4.9	Otros Equipos de Transporte		
1.2.4.5	Equipo de Defensa y Seguridad		
1.2.4.6	Maquinaria, Otros Equipos y Herramientas		
1.2.4.6.1	Maquinaria y Equipo Agropecuario		
1.2.4.6.2	Maquinaria y Equipo Industrial		
1.2.4.6.3	Maquinaria y Equipo de Construcción		
1.2.4.6.4	Sistemas de Aire Acondicionado, Calefacción y de Refrigeración Industrial y Comercial		
1.2.4.6.5	Equipo de Comunicación y Telecomunicación		
1.2.4.6.6	Equipos de Generación Eléctrica, Aparatos y Accesorios Eléctricos		
1.2.4.6.7	Herramientas y Máquinas-Herramienta		
1.2.4.6.9	Otros Equipos		
1.2.4.7	Colecciones, Obras de Arte y Objetos Valiosos		
1.2.4.7.1	Bienes Artísticos, Culturales y Científicos		
1.2.4.7.2	Objetos de Valor		
1.2.4.8	Activos Biológicos		
1.2.4.8.1	Bovinos		
1.2.4.8.2	Porcinos		
1.2.4.8.3	Aves		
1.2.4.8.4	Ovinos y Caprinos		
1.2.4.8.5	Peces y Acuicultura		
1.2.4.8.6	Equinos		
1.2.4.8.7	Especies Menores y de Zoológico		
1.2.4.8.8	Árboles y Plantas		
1.2.4.8.9	Otros Activos Biológicos		
1.2.5.1	Software		
1.2.5.2	Patentes, Marcas y Derechos		
1.2.5.2.1	Patentes		
1.2.5.2.2	Marcas		

Cargo		Abono	
1.2.5.2.3	Derechos		
1.2.5.3	Concesiones y Franquicias		
1.2.5.3.1	Concesiones		
1.2.5.3.2	Franquicias		
1.2.5.4	Licencias		
1.2.5.4.1	Licencias Informáticas e Intelectuales		
1.2.5.4.2	Licencias Industriales, Comerciales y Otras		
1.2.5.9	Otros Activos Intangibles		
		1.1.3.2	Anticipo a Proveedores por Adquisición de Bienes Inmuebles y Muebles a Corto Plazo
		1.1.3.3	Anticipo a Proveedores por Adquisición de Bienes Intangibles a Corto Plazo

B) Registro de anticipos a proveedores con afectación presupuestaria

V.2.2.9 Registro de anticipos a proveedores de bienes inmuebles, muebles e intangibles.

Documento Fuente del Asiento: Recibo oficial, factura, contrato o documento equivalente.

Cargo		Abono	
1.2.3.1	Terrenos		
1.2.3.2	Viviendas		
1.2.3.3	Edificios no Habitacionales		
1.2.3.4	Infraestructura		
1.2.3.4.1	Infraestructura de Carreteras		
1.2.3.4.2	Infraestructura Ferroviaria y Multimodal		
1.2.3.4.3	Infraestructura Portuaria		
1.2.3.4.4	Infraestructura Aeroportuaria		
1.2.3.4.5	Infraestructura de Telecomunicaciones		
1.2.3.4.6	Infraestructura de Agua Potable, Saneamiento, Hidroagrícola y Control de Inundaciones		
1.2.3.4.7	Infraestructura Eléctrica		
1.2.3.4.8	Infraestructura de Producción de Hidrocarburos		
1.2.3.4.9	Infraestructura de Refinación, Gas y Petroquímica		
1.2.4.1	Mobiliario y Equipo de Administración		
1.2.4.1.1	Muebles de Oficina y Estantería		
1.2.4.1.2	Muebles, Excepto de Oficina y Estantería		
1.2.4.1.3	Equipo de Cómputo y de Tecnologías de la Información		
1.2.4.1.9	Otros Mobiliarios y Equipos de Administración		
1.2.4.2	Mobiliario y Equipo Educativo y Recreativo		
1.2.4.2.1	Equipos y Aparatos Audiovisuales		
1.2.4.2.2	Aparatos Deportivos		
1.2.4.2.3	Cámaras Fotográficas y de Video		
1.2.4.2.9	Otro Mobiliario y Equipo Educativo y Recreativo		
1.2.4.3	Equipo e Instrumental Médico y de Laboratorio		
1.2.4.3.1	Equipo Médico y de Laboratorio		
1.2.4.3.2	Instrumental Médico y de Laboratorio		
1.2.4.4	Equipo de Transporte		
1.2.4.4.1	Automóviles y Equipo Terrestre		

Cargo		Abono	
1.2.4.4.2	Carrocerías y Remolques		
1.2.4.4.3	Equipo Aeroespacial		
1.2.4.4.4	Equipo Ferroviario		
1.2.4.4.5	Embarcaciones		
1.2.4.4.9	Otros Equipos de Transporte		
1.2.4.5	Equipo de Defensa y Seguridad		
1.2.4.6	Maquinaria, Otros Equipos y Herramientas		
1.2.4.6.1	Maquinaria y Equipo Agropecuario		
1.2.4.6.2	Maquinaria y Equipo Industrial		
1.2.4.6.3	Maquinaria y Equipo de Construcción		
1.2.4.6.4	Sistemas de Aire Acondicionado, Calefacción y de Refrigeración Industrial y Comercial		
1.2.4.6.5	Equipo de Comunicación y Telecomunicación		
1.2.4.6.6	Equipos de Generación Eléctrica, Aparatos y Accesorios Eléctricos		
1.2.4.6.7	Herramientas y Máquinas-Herramienta		
1.2.4.6.9	Otros Equipos		
1.2.4.7	Colecciones, Obras de Arte y Objetos Valiosos		
1.2.4.7.1	Bienes Artísticos, Culturales y Científicos		
1.2.4.7.2	Objetos de Valor		
1.2.4.8	Activos Biológicos		
1.2.4.8.1	Bovinos		
1.2.4.8.2	Porcinos		
1.2.4.8.3	Aves		
1.2.4.8.4	Ovinos y Caprinos		
1.2.4.8.5	Peces y Acuicultura		
1.2.4.8.6	Equinos		
1.2.4.8.7	Especies Menores y de Zoológico		
1.2.4.8.8	Árboles y Plantas		
1.2.4.8.9	Otros Activos Biológicos		
1.2.5.1	Software		
1.2.5.2	Patentes, Marcas y Derechos		
1.2.5.2.1	Patentes		
1.2.5.2.2	Marcas		
1.2.5.2.3	Derechos		
1.2.5.3	Concesiones y Franquicias		
1.2.5.3.1	Concesiones		
1.2.5.3.2	Franquicias		
1.2.5.4	Licencias		
1.2.5.4.1	Licencias Informáticas e Intelectuales		
1.2.5.4.2	Licencias Industriales, Comerciales y Otras		
1.2.5.9	Otros Activos Intangibles		
		2.1.1.2	Proveedores por Pagar a Corto Plazo

V.2.2.10 Registro del pago de anticipos a proveedores de bienes inmuebles, muebles e intangibles.

Documento Fuente del Asiento: Cheque, ficha de depósito y/o transferencia bancaria.

Cargo		Abono	
2.1.1.2	Proveedores por Pagar a Corto Plazo		

		1.1.1.2	Bancos/Tesorería
--	--	---------	------------------

V.2.2.11 Registro de la reclasificación de anticipos a proveedores de bienes inmuebles, muebles e intangibles.

Documento Fuente del Asiento: Póliza de diario.

Cargo		Abono	
1.1.3.2	Anticipo a Proveedores por Adquisición de Bienes Inmuebles y Muebles a Corto Plazo		
1.1.3.3	Anticipo a Proveedores por Adquisición de Bienes Intangibles a Corto Plazo		
		1.2.3.1	Terrenos
		1.2.3.2	Viviendas
		1.2.3.3	Edificios no Habitacionales
		1.2.3.4	Infraestructura
		1.2.3.4.1	Infraestructura de Carreteras
		1.2.3.4.2	Infraestructura Ferroviaria y Multimodal
		1.2.3.4.3	Infraestructura Portuaria
		1.2.3.4.4	Infraestructura Aeroportuaria
		1.2.3.4.5	Infraestructura de Telecomunicaciones
		1.2.3.4.6	Infraestructura de Agua Potable, Saneamiento, Hidroagrícola y Control de Inundaciones
		1.2.3.4.7	Infraestructura Eléctrica
		1.2.3.4.8	Infraestructura de Producción de Hidrocarburos
		1.2.3.4.9	Infraestructura de Refinación, Gas y Petroquímica
		1.2.4.1	Mobiliario y Equipo de Administración
		1.2.4.1.1	Muebles de Oficina y Estantería
		1.2.4.1.2	Muebles, Excepto de Oficina y Estantería
		1.2.4.1.3	Equipo de Cómputo y de Tecnologías de la Información
		1.2.4.1.9	Otros Mobiliarios y Equipos de Administración
		1.2.4.2	Mobiliario y Equipo Educativo y Recreativo
		1.2.4.2.1	Equipos y Aparatos Audiovisuales
		1.2.4.2.2	Aparatos Deportivos
		1.2.4.2.3	Cámaras Fotográficas y de Video
		1.2.4.2.9	Otro Mobiliario y Equipo Educativo y Recreativo
		1.2.4.3	Equipo e Instrumental Médico y de Laboratorio
		1.2.4.3.1	Equipo Médico y de Laboratorio
		1.2.4.3.2	Instrumental Médico y de Laboratorio
		1.2.4.4	Equipo de Transporte
		1.2.4.4.1	Automóviles y Equipo Terrestre
		1.2.4.4.2	Carrocerías y Remolques
		1.2.4.4.3	Equipo Aeroespacial
		1.2.4.4.4	Equipo Ferroviario
		1.2.4.4.5	Embarcaciones
		1.2.4.4.9	Otros Equipos de Transporte
		1.2.4.5	Equipo de Defensa y Seguridad

Cargo		Abono	
		1.2.4.6	Maquinaria, Otros Equipos y Herramientas
		1.2.4.6.1	Maquinaria y Equipo Agropecuario
		1.2.4.6.2	Maquinaria y Equipo Industrial
		1.2.4.6.3	Maquinaria y Equipo de Construcción
		1.2.4.6.4	Sistemas de Aire Acondicionado, Calefacción y de Refrigeración Industrial y Comercial
		1.2.4.6.5	Equipo de Comunicación y Telecomunicación
		1.2.4.6.6	Equipos de Generación Eléctrica, Aparatos y Accesorios Eléctricos
		1.2.4.6.7	Herramientas y Máquinas-Herramienta
		1.2.4.6.9	Otros Equipos
		1.2.4.7	Colecciones, Obras de Arte y Objetos Valiosos
		1.2.4.7.1	Bienes Artísticos, Culturales y Científicos
		1.2.4.7.2	Objetos de Valor
		1.2.4.8	Activos Biológicos
		1.2.4.8.1	Bovinos
		1.2.4.8.2	Porcinos
		1.2.4.8.3	Aves
		1.2.4.8.4	Ovinos y Caprinos
		1.2.4.8.5	Peces y Acuicultura
		1.2.4.8.6	Equinos
		1.2.4.8.7	Especies Menores y de Zoológico
		1.2.4.8.8	Árboles y Plantas
		1.2.4.8.9	Otros Activos Biológicos
		1.2.5.1	Software
		1.2.5.2	Patentes, Marcas y Derechos
		1.2.5.2.1	Patentes
		1.2.5.2.2	Marcas
		1.2.5.2.3	Derechos
		1.2.5.3	Concesiones y Franquicias
		1.2.5.3.1	Concesiones
		1.2.5.3.2	Franquicias
		1.2.5.4	Licencias
		1.2.5.4.1	Licencias Informáticas e Intelectuales
		1.2.5.4.2	Licencias Industriales, Comerciales y Otras
		1.2.5.9	Otros Activos Intangibles

V.2.2.12 Registro de la aplicación de anticipos a proveedores de bienes inmuebles, muebles e intangibles.

Documento Fuente del Asiento: Recibo oficial, factura, contrato o documento equivalente.

Cargo		Abono	
1.2.3.1	Terrenos		
1.2.3.2	Viviendas		
1.2.3.3	Edificios no Habitacionales		
1.2.3.4	Infraestructura		

Cargo		Abono	
1.2.3.4.1	Infraestructura de Carreteras		
1.2.3.4.2	Infraestructura Ferroviaria y Multimodal		
1.2.3.4.3	Infraestructura Portuaria		
1.2.3.4.4	Infraestructura Aeroportuaria		
1.2.3.4.5	Infraestructura de Telecomunicaciones		
1.2.3.4.6	Infraestructura de Agua Potable, Saneamiento, Hidroagrícola y Control de Inundaciones		
1.2.3.4.7	Infraestructura Eléctrica		
1.2.3.4.8	Infraestructura de Producción de Hidrocarburos		
1.2.3.4.9	Infraestructura de Refinación, Gas y Petroquímica		
1.2.4.1	Mobiliario y Equipo de Administración		
1.2.4.1.1	Muebles de Oficina y Estantería		
1.2.4.1.2	Muebles, Excepto de Oficina y Estantería		
1.2.4.1.3	Equipo de Cómputo y de Tecnologías de la Información		
1.2.4.1.9	Otros Mobiliarios y Equipos de Administración		
1.2.4.2	Mobiliario y Equipo Educacional y Recreativo		
1.2.4.2.1	Equipos y Aparatos Audiovisuales		
1.2.4.2.2	Aparatos Deportivos		
1.2.4.2.3	Cámaras Fotográficas y de Video		
1.2.4.2.9	Otro Mobiliario y Equipo Educacional y Recreativo		
1.2.4.3	Equipo e Instrumental Médico y de Laboratorio		
1.2.4.3.1	Equipo Médico y de Laboratorio		
1.2.4.3.2	Instrumental Médico y de Laboratorio		
1.2.4.4	Equipo de Transporte		
1.2.4.4.1	Automóviles y Equipo Terrestre		
1.2.4.4.2	Carrocerías y Remolques		
1.2.4.4.3	Equipo Aeroespacial		
1.2.4.4.4	Equipo Ferroviario		
1.2.4.4.5	Embarcaciones		
1.2.4.4.9	Otros Equipos de Transporte		
1.2.4.5	Equipo de Defensa y Seguridad		
1.2.4.6	Maquinaria, Otros Equipos y Herramientas		
1.2.4.6.1	Maquinaria y Equipo Agropecuario		
1.2.4.6.2	Maquinaria y Equipo Industrial		
1.2.4.6.3	Maquinaria y Equipo de Construcción		
1.2.4.6.4	Sistemas de Aire Acondicionado, Calefacción y de Refrigeración Industrial y Comercial		
1.2.4.6.5	Equipo de Comunicación y Telecomunicación		
1.2.4.6.6	Equipos de Generación Eléctrica, Aparatos y Accesorios Eléctricos		
1.2.4.6.7	Herramientas y Máquinas-Herramienta		

Cargo		Abono	
1.2.4.6.9	Otros Equipos		
1.2.4.7	Colecciones, Obras de Arte y Objetos Valiosos		
1.2.4.7.1	Bienes Artísticos, Culturales y Científicos		
1.2.4.7.2	Objetos de Valor		
1.2.4.8	Activos Biológicos		
1.2.4.8.1	Bovinos		
1.2.4.8.2	Porcinos		
1.2.4.8.3	Aves		
1.2.4.8.4	Ovinos y Caprinos		
1.2.4.8.5	Peces y Acuicultura		
1.2.4.8.6	Equinos		
1.2.4.8.7	Especies Menores y de Zoológico		
1.2.4.8.8	Árboles y Plantas		
1.2.4.8.9	Otros Activos Biológicos		
1.2.5.1	Software		
1.2.5.2	Patentes, Marcas y Derechos		
1.2.5.2.1	Patentes		
1.2.5.2.2	Marcas		
1.2.5.2.3	Derechos		
1.2.5.3	Concesiones y Franquicias		
1.2.5.3.1	Concesiones		
1.2.5.3.2	Franquicias		
1.2.5.4	Licencias		
1.2.5.4.1	Licencias Informáticas e Intelectuales		
1.2.5.4.2	Licencias Industriales, Comerciales y Otras		
1.2.5.9	Otros Activos Intangibles		
		1.1.3.2	Anticipo a Proveedores por Adquisición de Bienes Inmuebles y Muebles a Corto Plazo
		1.1.3.3	Anticipo a Proveedores por Adquisición de Bienes Intangibles a Corto Plazo

V.2.3 Anticipos a Contratistas por Obras Públicas

A) Registro de anticipos a contratistas sin afectación presupuestaria

V.2.3.1 Registro del anticipo a contratistas.

Documento Fuente del Asiento: Contrato o documento equivalente.

Cargo		Abono	
1.1.3.4	Anticipo a Contratistas por Obras Públicas a Corto Plazo		
1.2.7.4	Anticipos a Largo Plazo		
		1.1.1.2	Bancos/Tesorería

V.2.3.2 Registro de la aplicación del anticipo a contratistas.

Documento Fuente del Asiento: Contrato, informe de avance o documento equivalente.

Cargo		Abono	
1.2.3.5	Construcciones en Proceso en Bienes de Dominio Público		
1.2.3.5.1	Edificación Habitacional en Proceso		
1.2.3.5.2	Edificación no Habitacional en Proceso		
1.2.3.5.3	Construcción de Obras para el Abastecimiento de Agua, Petróleo, Gas, Electricidad y Telecomunicaciones en Proceso		
1.2.3.5.4	División de Terrenos y Construcción de Obras de Urbanización en Proceso		
1.2.3.5.5	Construcción de Vías de Comunicación en Proceso		
1.2.3.5.6	Otras Construcciones de Ingeniería Civil u Obra Pesada en Proceso		
1.2.3.5.7	Instalaciones y Equipamiento en Construcciones en Proceso		
1.2.3.5.9	Trabajos de Acabados en Edificaciones y Otros Trabajos Especializados en Proceso		
1.2.3.6	Construcciones en Proceso en Bienes Propios		
1.2.3.6.1	Edificación Habitacional en Proceso		
1.2.3.6.2	Edificación no Habitacional en Proceso		
1.2.3.6.3	Construcción de Obras para el Abastecimiento de Agua, Petróleo, Gas, Electricidad y Telecomunicaciones en Proceso		
1.2.3.6.4	División de Terrenos y Construcción de Obras de Urbanización en Proceso		
1.2.3.6.5	Construcción de Vías de Comunicación en Proceso		
1.2.3.6.6	Otras Construcciones de Ingeniería Civil u Obra Pesada en Proceso		
1.2.3.6.7	Instalaciones y Equipamiento en Construcciones en Proceso		
1.2.3.6.9	Trabajos de Acabados en Edificaciones y Otros Trabajos Especializados en Proceso		
		1.1.3.4	Anticipo a Contratistas por Obras Públicas a Corto Plazo
		1.2.7.4	Anticipos a Largo Plazo

B) Registro de anticipos a contratistas con afectación presupuestaria

V.2.3.3 Registro por el devengado del anticipo a contratistas.

Documento Fuente del Asiento: Contrato o documento equivalente.

Cargo		Abono	
1.2.3.5	Construcciones en Proceso en Bienes de Dominio Público		
1.2.3.5.1	Edificación Habitacional en Proceso		
1.2.3.5.2	Edificación no Habitacional en Proceso		
1.2.3.5.3	Construcción de Obras para el Abastecimiento de Agua, Petróleo, Gas, Electricidad y Telecomunicaciones en Proceso		
1.2.3.5.4	División de Terrenos y Construcción de Obras de Urbanización en Proceso		

Cargo		Abono	
1.2.3.5.5	Construcción de Vías de Comunicación en Proceso		
1.2.3.5.6	Otras Construcciones de Ingeniería Civil u Obra Pesada en Proceso		
1.2.3.5.7	Instalaciones y Equipamiento en Construcciones en Proceso		
1.2.3.5.9	Trabajos de Acabados en Edificaciones y Otros Trabajos Especializados en Proceso		
1.2.3.6	Construcciones en Proceso en Bienes Propios		
1.2.3.6.1	Edificación Habitacional en Proceso		
1.2.3.6.2	Edificación no Habitacional en Proceso		
1.2.3.6.3	Construcción de Obras para el Abastecimiento de Agua, Petróleo, Gas, Electricidad y Telecomunicaciones en Proceso		
1.2.3.6.4	División de Terrenos y Construcción de Obras de Urbanización en Proceso		
1.2.3.6.5	Construcción de Vías de Comunicación en Proceso		
1.2.3.6.6	Otras Construcciones de Ingeniería Civil u Obra Pesada en Proceso		
1.2.3.6.7	Instalaciones y Equipamiento en Construcciones en Proceso		
1.2.3.6.9	Trabajos de Acabados en Edificaciones y Otros Trabajos Especializados en Proceso		
		2.1.1.3	Contratistas por Obras Públicas por Pagar a Corto Plazo

V.2.3.4 Registro por el pago del anticipo a contratistas.

Documento Fuente del Asiento: Cheque, ficha de depósito y/o transferencia bancaria.

Cargo		Abono	
2.1.1.3	Contratistas por Obras Públicas por Pagar a Corto Plazo		
		1.1.1.2	Bancos/Tesorería

V.2.3.5 Registro de la reclasificación del anticipo a contratistas.

Documento Fuente del Asiento: Póliza de diario.

Cargo		Abono	
1.1.3.4	Anticipo a Contratistas por Obras Públicas a Corto Plazo		
1.2.7.4	Anticipos a Largo Plazo		
		1.2.3.5	Construcciones en Proceso en Bienes de Dominio Público
		1.2.3.5.1	Edificación Habitacional en Proceso
		1.2.3.5.2	Edificación no Habitacional en Proceso
		1.2.3.5.3	Construcción de Obras para el Abastecimiento de Agua, Petróleo, Gas, Electricidad y Telecomunicaciones en Proceso
		1.2.3.5.4	División de Terrenos y Construcción de Obras de Urbanización en Proceso
		1.2.3.5.5	Construcción de Vías de Comunicación en Proceso
		1.2.3.5.6	Otras Construcciones de Ingeniería Civil u Obra Pesada en Proceso

Cargo		Abono	
		1.2.3.5.7	Instalaciones y Equipamiento en Construcciones en Proceso
		1.2.3.5.9	Trabajos de Acabados en Edificaciones y Otros Trabajos Especializados en Proceso
		1.2.3.6	Construcciones en Proceso en Bienes Propios
		1.2.3.6.1	Edificación Habitacional en Proceso
		1.2.3.6.2	Edificación no Habitacional en Proceso
		1.2.3.6.3	Construcción de Obras para el Abastecimiento de Agua, Petróleo, Gas, Electricidad y Telecomunicaciones en Proceso
		1.2.3.6.4	División de Terrenos y Construcción de Obras de Urbanización en Proceso
		1.2.3.6.5	Construcción de Vías de Comunicación en Proceso
		1.2.3.6.6	Otras Construcciones de Ingeniería Civil u Obra Pesada en Proceso
		1.2.3.6.7	Instalaciones y Equipamiento en Construcciones en Proceso
		1.2.3.6.9	Trabajos de Acabados en Edificaciones y Otros Trabajos Especializados en Proceso

V.2.3.6 Registro de la aplicación del anticipo a contratistas.

Documento Fuente del Asiento: Póliza de diario.

Cargo		Abono	
1.2.3.5	Construcciones en Proceso en Bienes de Dominio Público		
1.2.3.5.1	Edificación Habitacional en Proceso		
1.2.3.5.2	Edificación no Habitacional en Proceso		
1.2.3.5.3	Construcción de Obras para el Abastecimiento de Agua, Petróleo, Gas, Electricidad y Telecomunicaciones en Proceso		
1.2.3.5.4	División de Terrenos y Construcción de Obras de Urbanización en Proceso		
1.2.3.5.5	Construcción de Vías de Comunicación en Proceso		
1.2.3.5.6	Otras Construcciones de Ingeniería Civil u Obra Pesada en Proceso		
1.2.3.5.7	Instalaciones y Equipamiento en Construcciones en Proceso		
1.2.3.5.9	Trabajos de Acabados en Edificaciones y Otros Trabajos Especializados en Proceso		
1.2.3.6	Construcciones en Proceso en Bienes Propios		
1.2.3.6.1	Edificación Habitacional en Proceso		
1.2.3.6.2	Edificación no Habitacional en Proceso		

Cargo		Abono	
1.2.3.6.3	Construcción de Obras para el Abastecimiento de Agua, Petróleo, Gas, Electricidad y Telecomunicaciones en Proceso		
1.2.3.6.4	División de Terrenos y Construcción de Obras de Urbanización en Proceso		
1.2.3.6.5	Construcción de Vías de Comunicación en Proceso		
1.2.3.6.6	Otras Construcciones de Ingeniería Civil u Obra Pesada en Proceso		
1.2.3.6.7	Instalaciones y Equipamiento en Construcciones en Proceso		
1.2.3.6.9	Trabajos de Acabados en Edificaciones y Otros Trabajos Especializados en Proceso		
		1.1.3.4	Anticipo a Contratistas por Obras Públicas a Corto Plazo
		1.2.7.4	Anticipos a Largo Plazo

VI OPERACIONES DE FINANCIAMIENTO

VI.1 DEUDA PÚBLICA (NO APLICA)

VI.2 REESTRUCTURACIÓN DE LA DEUDA PÚBLICA (NO APLICA)

VI.3 PRÉSTAMOS OTORGADOS (NO APLICA)

VI.4 EJECUCIÓN DE AVALES Y GARANTÍAS

VI.4.1 Ejecución de Avaluos y Garantías

VI.4.1.1 Registro del devengado de la amortización y/o los costos financieros a pagar por el ente público, por avaluos y garantías de deudas incumplidas por el deudor principal.

Documento Fuente del Asiento: Convenio, contrato o pagare.

Cargo		Abono	
1.1.2.9	Otros Derechos a Recibir Efectivo o Equivalentes a Corto Plazo		
		2.1.1.9	Otras Cuentas por Pagar a Corto Plazo

VI.4.1.2 Registro del pago por la amortización por avaluos y garantías por el ente público, incumplidas por el deudor principal.

Documento Fuente del Asiento: Cheque y/o transferencia bancaria.

Cargo		Abono	
2.1.1.9	Otras Cuentas por Pagar a Corto Plazo		
		1.1.1.2	Bancos/Tesorería

VI.4.1.3 Registro de la recuperación de los avaluos y garantías más intereses.

Documento Fuente del Asiento: Recibo oficial, ficha de depósito y/o transferencia bancaria.

Cargo		Abono	
-------	--	-------	--

1.1.1.2	Bancos/Tesorería		
		1.1.2.9	Otros Derechos a Recibir Efectivo o Equivalentes a Corto Plazo
		4.3.9.9	Otros Ingresos y Beneficios Varios

VI.5 Inversiones Financieras

VI.5.1 Inversiones

VI.5.1.1 Registro del devengado y el pago por la contratación o incremento de Inversiones financieras.

Documento Fuente del Asiento: Estado de cuenta, transferencia bancaria, o documento equivalente.

Cargo		Abono	
1.1.1.4	Inversiones Temporales (Hasta 3 meses)		
1.1.2.1	Inversiones Financieras de Corto Plazo		
1.2.1.1	Inversiones a Largo Plazo		
1.2.1.1.1	Depósitos a LP en Moneda Nacional		
1.2.1.1.2	Depósitos a LP en Moneda Extranjera		
1.2.1.2	Títulos y Valores a Largo Plazo		
1.2.1.2.1	Bonos a LP		
1.2.1.2.2	Valores Representativos de Deuda a LP		
1.2.1.2.3	Obligaciones Negociables a LP		
1.2.1.2.9	Otros Valores a LP		
		2.1.1.9	Otras Cuentas por Pagar a Corto Plazo
2.1.1.9	Otras Cuentas por Pagar a Corto Plazo		
		1.1.1.2	Bancos/Tesorería

VI.5.1.2 Registro del cobro derivado de la recuperación de recursos al vencimiento de las inversiones financieras y sus intereses.

Documento Fuente del Asiento: Estado de cuenta, transferencia bancaria o documento equivalente.

Cargo		Abono	
1.1.1.2	Bancos/Tesorería		
		1.1.1.4	Inversiones Temporales (Hasta 3 meses)
		1.1.2.1	Inversiones Financieras de Corto Plazo
		1.2.1.1	Inversiones a Largo Plazo
		1.2.1.1.1	Depósitos a LP en Moneda Nacional
		1.2.1.1.2	Depósitos a LP en Moneda Extranjera
		1.2.1.2	Títulos y Valores a Largo Plazo
		1.2.1.2.1	Bonos a LP
		1.2.1.2.2	Valores Representativos de Deuda a LP
		1.2.1.2.3	Obligaciones Negociables a LP
		1.2.1.2.9	Otros Valores a LP
		4.3.1.1	Intereses Ganados de Títulos, Valores y demás Instrumentos Financieros

Nota:

Los Intereses Ganados de Títulos, Valores y demás Instrumentos Financieros, se regularizaran presupuestariamente de acuerdo a la legislación aplicable.

VI.5.1.3 Registro del cobro de los pasivos diferidos.

Documento Fuente del Asiento: Estado de cuenta, transferencia bancaria o documento equivalente.

Cargo		Abono	
1.1.1.2	Bancos/Tesorería		
		2.1.5.1	Ingresos Cobrados por Adelantado a Corto Plazo
		2.1.5.2	Intereses Cobrados por Adelantado a Corto Plazo
		2.1.5.9	Otros Pasivos Diferidos a Corto Plazo

VI.5.2 Inversiones en Fideicomisos, Mandatos y Contratos Análogos

VI.5.2.1 Registro del devengado y el pago de fideicomisos, mandatos y contratos análogos.

Documento Fuente del Asiento: Estado de cuenta del fiduciario.

Cargo		Abono	
1.1.2.1	Inversiones Financieras de Corto Plazo		
1.1.2.1.3	Fideicomisos, Mandatos y Contratos Análogos a CP		
1.2.1.3	Fideicomisos, Mandatos y Contratos Análogos		
1.2.1.3.1	Fideicomisos, Mandatos y Contratos Análogos del Poder Ejecutivo		
1.2.1.3.2	Fideicomisos, Mandatos y Contratos Análogos del Poder Legislativo		
1.2.1.3.3	Fideicomisos, Mandatos y Contratos Análogos del Poder Judicial		
1.2.1.3.4	Fideicomisos, Mandatos y Contratos Análogos Públicos no Empresariales y no Financieros		
1.2.1.3.5	Fideicomisos, Mandatos y Contratos Análogos Públicos Empresariales y no Financieros		
1.2.1.3.6	Fideicomisos, Mandatos y Contratos Análogos Públicos Financieros		
1.2.1.3.7	Fideicomisos, Mandatos y Contratos Análogos de Entidades Federativas		
1.2.1.3.8	Fideicomisos, Mandatos y Contratos Análogos de Municipios		
1.2.1.3.9	Otros Fideicomisos, Mandatos y Contratos Análogos		
		2.1.1.5	Transferencias Otorgadas por Pagar a Corto Plazo
2.1.1.5	Transferencias Otorgadas por Pagar a Corto Plazo		
		1.1.1.2	Bancos/Tesorería

VI.5.3 Inversiones de Participaciones y Aportaciones de Capital

VI.5.3.1 Registro del devengado y el pago de participaciones y aportaciones de capital.

Documento Fuente del Asiento: Certificado de participación o documento equivalente.

Cargo		Abono	
1.2.1.4	Participaciones y Aportaciones de Capital		
1.2.1.4.1	Participaciones y Aportaciones de Capital a LP en el Sector Público		
1.2.1.4.2	Participaciones y Aportaciones de Capital a LP en el Sector Privado		
1.2.1.4.3	Participaciones y Aportaciones de Capital a LP en el Sector Externo		
		2.1.1.9	Otras Cuentas por pagar a Corto Plazo
2.1.1.9	Otras Cuentas por pagar a Corto Plazo		
		1.1.1.2	Bancos/Tesorería

VII CUENTAS DE ORDEN

VII.1 REGISTROS EN CUENTAS DE ORDEN PRESUPUESTARIAS

VII.1.1 Registros Presupuestarios de la Ley de Ingresos.

VII.1.1.1 Registro de la Ley de Ingresos Estimada.

Documento Fuente del Asiento: Ley de Ingresos Estimada o documento equivalente.

Cargo		Abono	
8.1.1	Ley de Ingresos Estimada		
		8.1.2	Ley de Ingresos por Ejecutar

VII.1.1.2 Registro de las modificaciones positivas a la estimación de la Ley de Ingresos.

Documento Fuente del Asiento: Oficio de adecuación de la Ley de Ingresos Estimada o documento equivalente.

Cargo		Abono	
8.1.3	Modificaciones a la Ley de Ingresos Estimada		
		8.1.2	Ley de Ingresos por Ejecutar

VII.1.1.3 Registro de las modificaciones negativas a la estimación de la Ley de Ingresos.

Documento Fuente del Asiento: Oficio de adecuación de la Ley de Ingresos Estimada o documento equivalente.

Cargo		Abono	
8.1.2	Ley de Ingresos por Ejecutar		
		8.1.3	Modificaciones a la Ley de Ingresos Estimada

VII.1.1.4 Registro de los ingresos devengados.

Documento Fuente del Asiento: Documento emitido por autoridad competente.

Cargo		Abono	
8.1.2	Ley de Ingresos por Ejecutar		
		8.1.4	Ley de Ingresos Devengada

VII.1.1.5 Registro de los ingresos recaudados.

Documento Fuente del Asiento: Formato de pago autorizado, recibo oficial, estado de cuenta bancario o documento equivalente.

Cargo		Abono	
8.1.4	Ley de Ingresos Devengada		
		8.1.5	Ley de Ingresos Recaudada

VII.1.2 Registro Presupuestario del Gasto

VII.1.2.1 Registro del Presupuesto de Egresos aprobado.

Documento Fuente del Asiento: Presupuesto de egresos aprobado.

Cargo		Abono	
8.2.2	Presupuesto de Egresos por Ejercer		
		8.2.1	Presupuesto de Egresos Aprobado

VII.1.2.2 Registro de ampliaciones/adiciones líquidas al presupuesto aprobado.

Documento Fuente del Asiento: Oficio de adecuación presupuestaria.

Cargo		Abono	
8.2.2	Presupuesto de Egresos por Ejercer		
		8.2.3	Modificaciones al Presupuesto de Egresos Aprobados

VII.1.2.3 Registro de reducciones líquidas al Presupuesto aprobado.

Documento Fuente del Asiento: Adecuación presupuestaria.

Cargo		Abono	
8.2.3	Modificaciones al Presupuesto de Egresos Aprobados		
		8.2.2	Presupuesto de Egresos por Ejercer

VII.1.2.4 Registro de ampliaciones/adiciones compensadas al presupuesto aprobado.

Documento Fuente del Asiento: Oficio de adecuación presupuestaria.

Cargo		Abono	
8.2.2	Presupuesto de Egresos por Ejercer		
		8.2.3	Modificaciones al Presupuesto de Egresos Aprobados

VII.1.2.5 Registro de las reducciones compensadas al presupuesto aprobado.

Documento Fuente del Asiento: Oficio de adecuación presupuestaria.

Cargo		Abono	
8.2.3	Modificaciones al Presupuesto de Egresos Aprobados		

		8.2.2	Presupuesto de Egresos por Ejercer
--	--	-------	------------------------------------

VII.1.2.6 Registro del presupuesto comprometido.

Documento Fuente del Asiento: Contrato o pedido.

Cargo		Abono	
8.2.4	Presupuesto de Egresos Comprometido		
		8.2.2	Presupuesto de Egresos por Ejercer

VII.1.2.7 Registro del presupuesto devengado.

Documento Fuente del Asiento: Contrato, factura, recibos, estimaciones de avance de obra o documento equivalente.

Cargo		Abono	
8.2.5	Presupuesto de Egresos Devengado		
		8.2.4	Presupuesto de Egresos Comprometido

VII.1.2.8 Registro del presupuesto ejercido.

Documento Fuente del Asiento: Cuenta por Liquidar Certificada o documento equivalente.

Cargo		Abono	
8.2.6	Presupuesto de Egresos Ejercido		
		8.2.5	Presupuesto de Egresos Devengado

VII.1.2.9 Registro del presupuesto pagado.

Documento Fuente del Asiento: Documento de pago emitido por la tesorería correspondiente (Cheque, transferencia bancaria, efectivo).

Cargo		Abono	
8.2.7	Presupuesto de Egresos Pagado		
		8.2.6	Presupuesto de Egresos Ejercido

VII.2 REGISTROS EN CUENTAS DE ORDEN CONTABLES

VII.2.1 Avaluos, Fianzas y Garantías

VII.2.1.1 Registro de autorización de avaluos.

Documento Fuente del Asiento: Suscripción del aval por parte de autoridad competente.

Cargo		Abono	
7.3.1	Avaluos Autorizados		
		7.3.2	Avaluos Firmados

VII.2.1.2 Registro de cancelación parcial o total de la deuda por parte del deudor avalado.

Documento Fuente del Asiento: Información del deudor principal o del acreedor.

Cargo		Abono	
-------	--	-------	--

7.3.2	Avales Firmados		
		7.3.1	Avales Autorizados

VII.2.1.3 Registro de garantías recibidas por deudas a cobrar por parte del gobierno.

Documento Fuente del Asiento: Suscripción de la garantía por parte del deudor al Gobierno.

Cargo		Abono	
7.3.3	Fianzas y Garantías Recibidas por Deudas a Cobrar		
		7.3.4	Fianzas y Garantías Recibidas

VII.2.1.4 Registro del cumplimiento de las obligaciones por parte del deudor al gobierno.

Documento Fuente del Asiento: Información del deudor principal.

Cargo		Abono	
7.3.4	Fianzas y Garantías Recibidas		
		7.3.3	Fianzas y Garantías Recibidas por Deudas a Cobrar

VII.2.1.5 Registro de las fianzas para garantizar el cumplimiento de adquisiciones inmuebles y muebles.

Documento Fuente del Asiento: Información del deudor principal.

Cargo		Abono	
7.3.5	Fianzas Otorgadas para Respalda Obligaciones no Fiscales del Gobierno		
		7.3.6	Fianzas Otorgadas del Gobierno para Respalda Obligaciones no Fiscales

VII.2.1.6 Registro del cumplimiento del gobierno con las obligaciones que dieron origen a las fianzas.

Documento Fuente del Asiento: Información del cumplimiento de las obligaciones.

Cargo		Abono	
7.3.6	Fianzas Otorgadas del Gobierno para Respalda Obligaciones no Fiscales		
		7.3.5	Fianzas Otorgadas para Respalda Obligaciones no Fiscales del Gobierno

VII.2.2 Valores

VII.2.2.1 Registro de valores en custodia.

Documento/Fuente del Asiento: Oficio de autorización de recepción de valores.

Cargo		Abono	
7.1.1	Valores en Custodia		
		7.1.2	Custodia de Valores

VII.2.2.2 Registro de la cancelación de los valores en custodia.

Documento/Fuente del Asiento: Oficio de liberación de valores en custodia.

Cargo		Abono	
-------	--	-------	--

7.1.2	Custodia de Valores		
		7.1.1	Valores en Custodia

VII.2.2.3 Registro de instrumentos prestados a formadores de mercado.

Documento/Fuente del Asiento: Oficio de autorización de instrumentos de crédito.

Cargo		Abono	
7.1.3	Instrumentos de Crédito Prestados a Formadores de Mercado		
		7.1.4	Préstamo de Instrumentos de Crédito a Formadores de Mercado y su Garantía

VII.2.2.4 Registro de la cancelación de los instrumentos prestados a formadores de mercado.

Documento/Fuente del Asiento: Oficio de liberación de instrumentos de crédito.

Cargo		Abono	
7.1.4	Préstamo de Instrumentos de Crédito a Formadores de Mercado y su Garantía		
		7.1.3	Instrumentos de Crédito Prestados a Formadores de Mercado

VII.2.2.5 Registro de instrumentos recibidos de formadores de mercado.

Documento/Fuente del Asiento: Oficio de recepción de instrumentos de crédito.

Cargo		Abono	
7.1.5	Instrumentos de Crédito Recibidos en Garantía de los Formadores de Mercado		
		7.1.6	Garantía de Créditos Recibidos de los Formadores de Mercado

VII.2.2.6 Registro de la cancelación de los instrumentos recibidos de formadores de mercado.

Documento/Fuente del Asiento: Oficio de liberación de instrumentos de crédito.

Cargo		Abono	
7.1.6	Garantía de Créditos Recibidos de los Formadores de Mercado		
		7.1.5	Instrumentos de Crédito Recibidos en Garantía de los Formadores de Mercado

VII.2.3 Emisión y Colocación de Deuda Pública

VII.2.3.1 Registro de la emisión de títulos y valores de deuda pública interna y/o externa (financiamiento).

Documento Fuente del Asiento: Oficio de Autorización o documento equivalente.

Cargo		Abono	
7.2.1	Autorización para la Emisión de Bonos, Títulos y Valores de la Deuda Pública Interna		
7.2.2	Autorización para la Emisión de Bonos, Títulos y Valores de la Deuda Pública Externa		
		7.2.3	Emisiones Autorizadas de la Deuda Pública Interna y Externa

VII.2.3.2 Registro de la colocación de títulos y valores de deuda pública interna y/o externa.

Documento Fuente del Asiento: Liquidación del Agente Financiero o documento equivalente.

Cargo		Abono	
7.2.3	Emisiones Autorizadas de la Deuda Pública Interna y Externa		
		7.2.1	Autorización para la Emisión de Bonos, Títulos y Valores de la Deuda Pública Interna
		7.2.2	Autorización para la Emisión de Bonos, Títulos y Valores de la Deuda Pública Externa

VII.2.4 Préstamos Obtenidos

VII.2.4.1 Registro de la obtención de préstamos considerados deuda pública interna y/o externa (financiamiento).

Documento Fuente del Asiento: Contratos firmados.

Cargo		Abono	
7.2.4	Suscripción de Contratos de Préstamos y Otras Obligaciones de la Deuda Pública Interna		
7.2.5	Suscripción de Contratos de Préstamos y Otras Obligaciones de la Deuda Pública Externa		
		7.2.6	Contratos de Préstamos y Otras Obligaciones de la Deuda Pública Interna y Externa

VII.2.4.2 Registro del pago de préstamos obtenidos considerados deuda pública interna y/o externa.

Documento Fuente del Asiento: Informe Bancario.

Cargo		Abono	
7.2.6	Contratos de Préstamos y Otras Obligaciones de la Deuda Pública Interna y Externa		
		7.2.4	Suscripción de Contratos de Préstamos y Otras Obligaciones de la Deuda Pública Interna
		7.2.5	Suscripción de Contratos de Préstamos y Otras Obligaciones de la Deuda Pública Externa

VII.2.5 Juicios

VII.2.5.1 Registro de los juicios en contra del Gobierno, en proceso.

Documento Fuente del Asiento: Informe de Jurídico.

Cargo		Abono	
7.4.1	Demandas Judiciales en Proceso de Resolución		
		7.4.2	Resolución de Demandas en Procesos Judiciales

VII.2.5.2 Registro de los juicios que derivaron en sentencias judiciales.

Documento Fuente del Asiento: Informe de Jurídico.

Cargo		Abono	
7.4.2	Resolución de Demandas en Procesos Judiciales		
		7.4.1	Demandas Judiciales en Proceso de Resolución

VII.2.6 Inversión Pública

VII.2.6.1 Registro de las inversiones públicas contratadas.

Documento/Fuente del Asiento:

Cargo		Abono	
7.5.1	Contratos para Inversión Pública		
		7.5.2	Inversión Pública Contratada

VII.2.6.2 Registro de la cancelación de las inversiones públicas contratadas.

Documento/Fuente del Asiento:

Cargo		Abono	
7.5.2	Inversión Pública Contratada		
		7.5.1	Contratos para Inversión Pública

VII.2.7 Bienes en Concesión o en Comodato

VII.2.7.1 Registro de los bienes recibidos por el ente público por parte del concesionario.

Documento/Fuente del Asiento: Contrato de concesión.

Cargo		Abono	
7.6.1	Bienes Bajo Contrato en Concesión		
		7.6.2	Contrato de Concesión por Bienes

VII.2.7.2 Registro de los bienes entregados por el ente público al concesionario por la conclusión del contrato.

Documento/Fuente del Asiento: Contrato de concesión.

Cargo		Abono	
7.6.2	Contrato de Concesión por Bienes		
		7.6.1	Bienes Bajo Contrato en Concesión

VII.2.7.3 Registro de los Bienes recibidos por el ente público por parte del comodante.

Documento Fuente del Asiento: Contrato de comodato.

Cargo		Abono	
7.6.3	Bienes bajo contrato en comodato		
		7.6.4	Contrato de comodato por bienes

VII.2.7.4 Registro de los bienes entregados por el ente público al comodante por la conclusión del contrato.

Documento Fuente del Asiento: Contrato de comodato.

Cargo		Abono	
7.6.4	Contrato de comodato por bienes		
		7.6.3	Bienes bajo contrato en comodato

VIII OPERACIONES DE CIERRE DEL EJERCICIO PATRIMONIALES Y PRESUPUESTARIAS

VIII.1 CIERRE DE ACTIVIDADES Y DETERMINACIÓN DEL RESULTADO DEL EJERCICIO

VIII.1.1 Cierre de Cuentas de Ingresos y Gastos

VIII.1.1.1 Registro al cierre del ejercicio por el traspaso del saldo de cuentas de ingresos.

Documento Fuente del Asiento: Póliza de diario

Cargo		Abono	
4.1.1.1	Impuestos Sobre los Ingresos		
4.1.1.2	Impuestos Sobre el Patrimonio		
4.1.1.3	Impuestos Sobre la Producción, el Consumo y las Transacciones		
4.1.1.4	Impuestos al Comercio Exterior		
4.1.1.5	Impuestos Sobre Nóminas y Asimilables		
4.1.1.6	Impuestos Ecológicos		
4.1.1.7	Accesorios de Impuestos		
4.1.1.8	Impuestos no Comprendidos en la Ley de Ingresos Vigente, Causados en Ejercicios Fiscales Anteriores Pendientes de Liquidación o Pago		
4.1.1.9	Otros Impuestos		
4.1.2.1	Aportaciones para Fondos de Vivienda		
4.1.2.2	Cuotas para la Seguridad Social		
4.1.2.3	Cuotas de Ahorro para el Retiro		
4.1.2.4	Accesorios de Cuotas y Aportaciones de Seguridad Social		
4.1.2.9	Otras Cuotas y Aportaciones para la Seguridad Social		
4.1.3.1	Contribuciones de Mejoras por Obras Públicas		
4.1.3.2	Contribuciones de Mejoras no Comprendidas en la Ley de Ingresos Vigente, Causadas en Ejercicios Fiscales Anteriores Pendientes de Liquidación o Pago		
4.1.4.1	Derechos por el Uso, Goce, Aprovechamiento o Explotación de Bienes de Dominio Público		
4.1.4.3	Derechos por Prestación de Servicios		
4.1.4.4	Accesorios de Derechos		
4.1.4.5	Derechos no Comprendidos en la Ley de Ingresos Vigente, Causados en Ejercicios Fiscales Anteriores Pendientes de Liquidación o Pago		
4.1.4.9	Otros Derechos		
4.1.5.1	Productos		
4.1.5.4	Productos no Comprendidos en la Ley de Ingresos Vigente, Causados en Ejercicios		

Cargo		Abono	
	Fiscales Anteriores Pendientes de Liquidación o Pago		
4.1.6.2	Multas		
4.1.6.3	Indemnizaciones		
4.1.6.4	Reintegros		
4.1.6.5	Aprovechamientos Provenientes de Obras Públicas		
4.1.6.6	Aprovechamientos no Comprendidos en la Ley de Ingresos Vigente, Causados en Ejercicios Fiscales Anteriores Pendientes de Liquidación o Pago		
4.1.6.8	Accesorios de Aprovechamientos		
4.1.6.9	Otros Aprovechamientos		
4.1.7.1	Ingresos por Venta de Bienes y Prestación de Servicios de Instituciones Públicas de Seguridad Social		
4.1.7.2	Ingresos por Venta de Bienes y Prestación de Servicios de Empresas Productivas del Estado		
4.1.7.3	Ingresos por Venta de Bienes y Prestación de Servicios de Entidades Paraestatales y Fideicomisos No Empresariales y No Financieros		
4.1.7.4	Ingresos por Venta de Bienes y Prestación de Servicios de Entidades Paraestatales Empresariales No Financieras con Participación Estatal Mayoritaria		
4.1.7.5	Ingresos por Venta de Bienes y Prestación de Servicios de Entidades Paraestatales Empresariales Financieras Monetarias con Participación Estatal Mayoritaria		
4.1.7.6	Ingresos por Venta de Bienes y Prestación de Servicios de Entidades Paraestatales Empresariales Financieras No Monetarias con Participación Estatal Mayoritaria		
4.1.7.7	Ingresos por Venta de Bienes y Prestación de Servicios de Fideicomisos Financieros Públicos con Participación Estatal Mayoritaria		
4.1.7.8	Ingresos por Venta de Bienes y Prestación de Servicios de los Poderes Legislativo y Judicial, y de los Órganos Autónomos		
4.2.1.1	Participaciones		
4.2.1.2	Aportaciones		
4.2.1.3	Convenios		
4.2.1.4	Incentivos Derivados de la Colaboración Fiscal		
4.2.1.5	Fondos Distintos de Aportaciones		
4.2.2.1	Transferencias y Asignaciones		
4.2.2.3	Subsidios y Subvenciones		
4.2.2.5	Pensiones y Jubilaciones		
4.2.2.7	Transferencias del Fondo Mexicano del Petróleo para la Estabilización y el Desarrollo		
4.3.1.1	Intereses Ganados de Títulos, Valores y demás Instrumentos Financieros		

Cargo		Abono	
4.3.1.9	Otros Ingresos Financieros		
4.3.9.2	Bonificaciones y Descuentos Obtenidos		
4.3.9.3	Diferencias por Tipo de Cambio a Favor		
4.3.9.4	Diferencias de Cotizaciones a Favor en Valores Negociables		
4.3.9.5	Resultado por Posición Monetaria		
4.3.9.6	Utilidades por Participación Patrimonial		
4.3.9.7	Diferencias por Reestructuración de Deuda Pública a Favor		
4.3.9.9	Otros Ingresos y Beneficios Varios		
		6.1	Resumen de Ingresos y Gastos

VIII.1.1.2 Registro al cierre del ejercicio por el traspaso del saldo de cuentas de gastos.

Documento Fuente del Asiento: Póliza de diario

Cargo		Abono	
6.1	Resumen de Ingresos y Gastos		
		5.1.1.1	Remuneraciones al Personal de Carácter Permanente
		5.1.1.2	Remuneraciones al Personal de Carácter Transitorio
		5.1.1.3	Remuneraciones Adicionales y Especiales
		5.1.1.4	Seguridad Social
		5.1.1.5	Otras Prestaciones Sociales y Económicas
		5.1.1.6	Pago de Estímulos a Servidores Públicos
		5.1.2.1	Materiales de Administración, Emisión de Documentos y Artículos Oficiales
		5.1.2.2	Alimentos y Utensilios
		5.1.2.3	Materias Primas y Materiales de Producción y Comercialización
		5.1.2.4	Materiales y Artículos de Construcción y de Reparación
		5.1.2.5	Productos Químicos, Farmacéuticos y de Laboratorio
		5.1.2.6	Combustibles, Lubricantes y Aditivos
		5.1.2.7	Vestuario, Blancos, Prendas de Protección y Artículos Deportivos
		5.1.2.8	Materiales y Suministros para Seguridad
		5.1.2.9	Herramientas, Refacciones y Accesorios Menores
		5.1.3.1	Servicios Básicos
		5.1.3.2	Servicios de Arrendamiento
		5.1.3.3	Servicios Profesionales, Científicos y Técnicos y Otros Servicios
		5.1.3.4	Servicios Financieros, Bancarios y Comerciales
		5.1.3.5	Servicios de Instalación, Reparación, Mantenimiento y Conservación
		5.1.3.6	Servicios de Comunicación Social y Publicidad
		5.1.3.7	Servicios de Traslado y Viáticos

Cargo		Abono	
		5.1.3.8	Servicios Oficiales
		5.1.3.9	Otros Servicios Generales
		5.2.1.1	Asignaciones al Sector Público
		5.2.1.2	Transferencias Internas al Sector Público
		5.2.2.1	Transferencias a Entidades Paraestatales
		5.2.2.2	Transferencias a Entidades Federativas y Municipios
		5.2.3.1	Subsidios
		5.2.3.2	Subvenciones
		5.2.4.1	Ayudas Sociales a Personas
		5.2.4.2	Becas
		5.2.4.3	Ayudas Sociales a Instituciones
		5.2.4.4	Ayudas Sociales por Desastres Naturales y Otros Siniestros
		5.2.5.1	Pensiones
		5.2.5.2	Jubilaciones
		5.2.5.9	Otras Pensiones y Jubilaciones
		5.2.6.1	Transferencias a Fideicomisos, Mandatos y Contratos Análogos al Gobierno
		5.2.6.2	Transferencias a Fideicomisos, Mandatos y Contratos Análogos a Entidades Paraestatales
		5.2.7.1	Transferencias por Obligación de Ley
		5.2.8.1	Donativos a Instituciones sin Fines de Lucro
		5.2.8.2	Donativos a Entidades Federativas y Municipios
		5.2.8.3	Donativos a Fideicomisos, Mandatos y Contratos Análogos Privados
		5.2.8.4	Donativos a Fideicomisos, Mandatos y Contratos Análogos Estatales
		5.2.8.5	Donativos Internacionales
		5.2.9.1	Transferencias al Exterior a Gobiernos Extranjeros y Organismos Internacionales
		5.2.9.2	Transferencias al Sector Privado Externo
		5.3.1.1	Participaciones de la Federación a Entidades Federativas y Municipios
		5.3.1.2	Participaciones de las Entidades Federativas a los Municipios
		5.3.2.1	Aportaciones de la Federación a Entidades Federativas y Municipios
		5.3.2.2	Aportaciones de las Entidades Federativas a los Municipios
		5.3.3.1	Convenios de Reasignación
		5.3.3.2	Convenios de Descentralización y Otros
		5.4.1.1	Intereses de la Deuda Pública Interna
		5.4.1.2	Intereses de la Deuda Pública Externa
		5.4.2.1	Comisiones de la Deuda Pública Interna
		5.4.2.2	Comisiones de la Deuda Pública Externa
		5.4.3.1	Gastos de la Deuda Pública Interna
		5.4.3.2	Gastos de la Deuda Pública Externa

Cargo		Abono	
		5.4.4.1	Costo por Coberturas de la Deuda Pública Interna
		5.4.4.2	Costo por Coberturas de la deuda Pública Externa
		5.4.5.1	Apoyos Financieros a Intermediarios
		5.4.5.2	Apoyo Financieros a Ahorradores y Deudores del Sistema Financiero Nacional
		5.5.6.1	Otros Gastos de Ejercicios Anteriores
		5.5.6.2	Pérdidas por Responsabilidades
		5.5.6.3	Bonificaciones y Descuentos Otorgados
		5.5.9.4	Diferencias por Tipo de Cambio Negativas
		5.5.9.5	Diferencias de Cotizaciones Negativas en Valores Negociables
		5.5.9.6	Resultado por Posición Monetaria
		5.5.9.7	Pérdidas por Participación Patrimonial
		5.5.9.8	Diferencias por Reestructuración de Deuda Pública Negativas
		5.5.9.9	Otros Gastos Varios

VIII.1.1.3 Registro del ahorro en la Hacienda Pública/Patrimonio.

Documento Fuente del Asiento: Póliza de diario

Cargo		Abono	
6.1	Resumen de Ingresos y Gastos		
		6.2	Ahorro de la gestión

VIII.1.1.4 Registro del desahorro en la Hacienda Pública/Patrimonio.

Documento Fuente del Asiento: Póliza de diario

Cargo		Abono	
6.3	Desahorro de la gestión		
		6.1	Resumen de Ingresos y Gastos

VIII.1.2 Cierre de Cuentas Patrimoniales

Documento Fuente del Asiento: Póliza de diario

Cargo		Abono	
6.2	Ahorro de la gestión		
		3.2	Patrimonio Generado
		3.2.1	Resultados del Ejercicio: Ahorro/(Desahorro)
3.2	Patrimonio Generado		
3.2.1	Resultados del Ejercicio: Ahorro/(Desahorro)		
		6.3	Desahorro de la gestión

VIII.1.3 Cierre de Cuentas Presupuestarias

VIII.1.3.1 Ley de Ingresos devengada no recaudada.

Documento Fuente del Asiento: Póliza de diario

Cargo		Abono	
8.1.4	Ley de Ingresos Devengada		
		8.1.2	Ley de Ingresos por Ejecutar

VIII.1.3.2 Traspaso al cierre del ejercicio de las modificaciones negativas a la Ley de Ingresos.

Documento Fuente del Asiento: Póliza de diario.

Cargo		Abono	
8.1.3	Modificaciones a la Ley de Ingresos Estimada		
		8.1.2	Ley de Ingresos por Ejecutar

VIII.1.3.3 Traspaso al cierre del ejercicio de las modificaciones positivas a la Ley de Ingresos.

Documento Fuente del Asiento: Póliza de diario.

Cargo		Abono	
8.1.2	Ley de Ingresos por Ejecutar		
		8.1.3	Modificaciones a la Ley de Ingresos Estimada

VIII.1.3.4 Ley de Ingresos por Ejecutar no devengada.

Documento Fuente del Asiento: Póliza de diario

Cargo		Abono	
8.1.2	Ley de Ingresos por Ejecutar		
		8.1.1	Ley de Ingresos Estimada

VIII.1.3.5 Presupuesto de Egresos Comprometido no devengado.

Documento Fuente del Asiento: Póliza de diario

Cargo		Abono	
8.2.2	Presupuesto de Egresos por Ejercer		
		8.2.4	Presupuesto de Egresos Comprometido

VIII.1.3.6 Traspaso al cierre del ejercicio de las modificaciones negativas al Presupuesto aprobado.

Documento Fuente del Asiento: Adecuación presupuestaria.

Cargo		Abono	
8.2.2	Presupuesto de Egresos por Ejercer		
		8.2.3	Modificaciones al Presupuesto de Egresos Aprobados

VIII.1.3.7 Traspaso al cierre del ejercicio de las modificaciones positivas al Presupuesto aprobado.

Documento Fuente del Asiento: Adecuación presupuestaria.

Cargo		Abono	
8.2.3	Modificaciones al Presupuesto de Egresos Aprobados		
		8.2.2	Presupuesto de Egresos por Ejercer

VIII.1.3.8 Presupuesto de Egresos por ejercer no comprometido.

Documento Fuente del Asiento: Póliza de diario

Cargo		Abono	
8.2.1	Presupuesto de Egresos Aprobado		
		8.2.2	Presupuesto de Egresos por Ejercer

VIII.1.3.9 Asiento Final de los gastos durante el ejercicio –Determinación de Adeudos de Ejercicios Fiscales Anteriores-

Documento Fuente del Asiento: Póliza de diario

Cargo		Abono	
9.3	Adeudos de Ejercicios Fiscales Anteriores		
		8.2.5	Presupuesto de Egresos Devengado
		8.2.6	Presupuesto de Egresos Ejercido

VIII.1.3.10 Asiento Final de acuerdo con la Ley de Presupuesto (Superávit Financiero).

Documento Fuente del Asiento: Póliza de diario.

Cargo		Abono	
8.1.5	Ley de Ingresos Recaudada		
		8.2.7	Presupuesto de Egresos Pagado
		9.1	Superávit Financiero
		9.3	Adeudos de Ejercicios Fiscales Anteriores

VIII.1.3.11 Asiento Final de acuerdo con la Ley de Presupuesto (Déficit Financiero).

Documento Fuente del Asiento: Póliza de diario.

Cargo		Abono	
8.1.5	Ley de Ingresos Recaudada		
9.2	Déficit Financiero		
		8.2.7	Presupuesto de Egresos Pagado
		9.3	Adeudos de Ejercicios Fiscales Anteriores

VIII.1.3.12 Cierre presupuestario del Ejercicio con Superávit Financiero.

Documento Fuente del Asiento: Póliza de diario.

Cargo		Abono	
8.2.1	Presupuesto de Egresos Aprobado		
9.1	Superávit Financiero		
		8.1.1	Ley de Ingresos Estimada

VIII.1.3.13 Cierre presupuestario del Ejercicio con Déficit Financiero.

Documento Fuente del Asiento: Póliza de diario.

Cargo		Abono	
8.2.1	Presupuesto de Egresos Aprobado		
		8.1.1	Ley de Ingresos Estimada
		9.2	Déficit Financiero

CAPITULO VI GUÍAS CONTABILIZADORAS

CAPITULO VI GUÍAS CONTABILIZADORAS

ÍNDICE

I	ASIENTOS DE APERTURA
VII.1.1	REGISTROS PRESUPUESTARIOS DE LA LEY DE INGRESOS
VII.1.2	REGISTRO PRESUPUESTARIO DEL GASTO
II.1.1	IMPUESTOS (NO APLICA)
II.1.2	CUOTAS Y APORTACIONES DE SEGURIDAD SOCIAL
II.1.3	CONTRIBUCIONES DE MEJORAS (NO APLICA)
II.1.4	DERECHOS (NO APLICA)
II.1.5	PRODUCTOS
II.1.6	APROVECHAMIENTOS (NO APLICA)
II.1.7	VENTA DE BIENES Y PRESTACIÓN DE SERVICIOS
II.1.8	PARTICIPACIONES, APORTACIONES, CONVENIOS, INCENTIVOS DERIVADOS DE LA COLABORACIÓN FISCAL, FONDOS DISTINTOS DE APORTACIONES, TRANSFERENCIAS, ASIGNACIONES, SUBSIDIOS Y SUBVENCIONES, Y PENSIONES Y JUBILACIONES
II.2.1	APROVECHAMIENTOS PATRIMONIALES POR VENTA DE BIENES INMUEBLES, MUEBLES E INTANGIBLES
II.3.1	OTROS INGRESOS Y BENEFICIOS VARIOS
III.1.1	SERVICIOS PERSONALES
III.1.2	MATERIALES Y SUMINISTROS
III.1.3	SERVICIOS GENERALES
III.1.4	TRANSFERENCIAS, ASIGNACIONES, SUBSIDIOS Y OTRAS AYUDAS
III.1.5	PARTICIPACIONES Y APORTACIONES (NO APLICA)
III.1.6	INTERÉS, COMISIONES Y OTROS GASTOS DE LA DEUDA PÚBLICA (NO APLICA)
III.2.1	COMPRA DE BIENES
III.2.2	EJECUCIÓN DE OBRAS PÚBLICAS EN BIENES DE DOMINIO PÚBLICO
III.2.3	EJECUCIÓN DE OBRAS PÚBLICAS EN BIENES PROPIOS
IV.2.1	ARRENDAMIENTO FINANCIERO
V.1.1	FONDOS DE TERCEROS, BIENES Y VALORES EN GARANTÍA
V.1.2	DEUDORES DIVERSOS
V.1.3	ALMACÉN E INVENTARIOS
V.1.4	BIENES CONCESIÓN
V.1.5	BIENES EN COMODATO
V.1.6	VENTA DE BIENES PROVENIENTES DE ADJUDICACIONES, DECOMISOS Y DACIÓN EN PAGO (NO APLICA)
V.1.7	DIFERENCIAS CAMBIARIAS EN MONEDA EXTRANJERA Y TÍTULOS (NO APLICA)
V.1.8	FONDO ROTATORIO O REVOLVENTE
V.1.9	OTROS GASTOS
V.2.1	ANTICIPOS DE PARTICIPACIONES
V.2.2	ANTICIPOS A PROVEEDORES
V.2.3	ANTICIPOS A CONTRATISTAS POR OBRAS PÚBLICAS
VI.1.1	DEUDA PÚBLICA (NO APLICA)

Secretaría de Salud

Gobierno del Estado de Puebla

- VI.2.1 REESTRUCTURACIÓN DE DEUDA PÚBLICA (NO APLICA)
- VI.3.1 PRÉSTAMOS OTORGADOS (NO APLICA)
- VI.4.1 EJECUCIÓN DE AVALES Y GARANTÍAS
- VI.5.1 INVERSIONES
- VI.5.2 INVERSIONES EN FIDEICOMISOS, MANDATOS Y CONTRATOS ANÁLOGOS
- VI.5.3 INVERSIONES DE PARTICIPACIONES Y APORTACIONES DE CAPITAL
- VII.2.1 AVALES, FIANZAS Y GARANTÍAS
- VII.2.2 VALORES
- VII.2.5 JUICIOS
- VIII.1.1 CIERRE DE CUENTAS DE INGRESOS Y GASTOS
- VIII.1.2 CIERRE DE CUENTAS PATRIMONIALES
- VIII.1.3 CIERRE DE CUENTAS PRESUPUESTARIAS

I. ASIENTO DE APERTURA

No.	CONCEPTO	DOCUMENTO FUENTE	PERIODICIDAD	REGISTRO			
				CONTABLE		PRESUPUESTARIO	
				CARGO	ABONO	CARGO	ABONO
1	Por la apertura de libros por el saldo del ejercicio inmediato anterior.	Auxiliar contable del ejercicio inmediato anterior.	Al inicio del Año	1.0.0.0 Activo	2.0.0.0 Pasivo		
				3.0.0.0 Hacienda Pública/ Patrimonio	3.0.0.0 Hacienda Pública/ Patrimonio		
				7.0.0.0 Cuentas de Orden Contable	7.0.0.0 Cuentas de Orden Contable		

VII.1.1 REGISTROS PRESUPUESTARIOS DE LA LEY DE INGRESOS

No.	CONCEPTO	DOCUMENTO FUENTE	PERIODICIDAD	REGISTRO			
				CONTABLE		PRESUPUESTARIO	
				CARGO	ABONO	CARGO	ABONO
1	Por la Ley de Ingresos Estimada.	Ley de Ingresos Estimada o documento equivalente.	Anual			8.1.1 Ley de Ingresos Estimada	8.1.2 Ley de Ingresos por Ejecutar
2	Por las modificaciones positivas a la estimación de la Ley de Ingresos.	Oficio de adecuación de la Ley de Ingresos Estimada o documento equivalente.	Eventual			8.1.3 Modificaciones a la Ley de Ingresos Estimada	8.1.2 Ley de Ingresos por Ejecutar
3	Por las modificaciones negativas a la estimación de la Ley de Ingresos.	Oficio de adecuación de la Ley de Ingresos Estimada o documento equivalente.	Eventual			8.1.2 Ley de Ingresos por Ejecutar	8.1.3 Modificaciones a la Ley de Ingresos Estimada
4	Por los ingresos devengados.	Documento emitido por autoridad competente.	Frecuente			8.1.2 Ley de Ingresos por Ejecutar	8.1.4 Ley de Ingresos Devengada
5	Por los ingresos recaudados.	Formato de pago autorizado, recibo oficial, estado de cuenta bancario o documento equivalente.	Frecuente			8.1.4 Ley de Ingresos Devengada	8.1.5 Ley de Ingresos Recaudada

VII.1.2 REGISTRO PRESUPUESTARIO DEL GASTO

No.	CONCEPTO	DOCUMENTO FUENTE	PERIODICIDAD	REGISTRO			
				CONTABLE		PRESUPUESTARIO	
				CARGO	ABONO	CARGO	ABONO
1	Por el presupuesto de Egresos aprobado.	Presupuesto de egresos aprobado.	Anual			8.2.2 Presupuesto de Egresos por Ejercer	8.2.1 Presupuesto de Egresos Aprobado
2	Por las ampliaciones/adiciones liquidas al Presupuesto aprobado.	Oficio de adecuación presupuestaria.	Eventual			8.2.2 Presupuesto de Egresos por Ejercer	8.2.3 Modificaciones al Presupuesto de Egresos Aprobado
3	Por las reducciones liquidas al Presupuesto aprobado.	Oficio de adecuación presupuestaria.	Eventual			8.2.3 Modificaciones al Presupuesto de Egresos Aprobado	8.2.2 Presupuesto de Egresos por Ejercer
4	Por las ampliaciones/adiciones compensadas al Presupuesto aprobado.	Oficio de adecuación presupuestaria.	Eventual			8.2.2 Presupuesto de Egresos por Ejercer	8.2.3 Modificaciones al Presupuesto de Egresos Aprobado
5	Por las reducciones compensadas al Presupuesto aprobado.	Oficio de adecuación presupuestaria.	Eventual			8.2.3 Modificaciones al Presupuesto de Egresos Aprobado	8.2.2 Presupuesto de Egresos por Ejercer
6	Por el presupuesto comprometido.	Contrato o pedido.	Frecuente			8.2.4 Presupuesto de Egresos Comprometido	8.2.2 Presupuesto de Egresos por Ejercer
7	Por el presupuesto devengado.	Contrato, factura, recibos, estimaciones de avance de obra o documento equivalente.	Frecuente			8.2.5 Presupuesto de Egresos Devengado	8.2.4 Presupuesto de Egresos Comprometido
8	Por el presupuesto ejercido.	Cuenta por Liquidar Certificada o documento equivalente.	Frecuente			8.2.6 Presupuesto de Egresos Ejercido	8.2.5 Presupuesto de Egresos Devengado
9	Por el presupuesto pagado.	Documento de pago emitido por la Tesorería correspondiente (cheque, transferencias bancarias, efectivo).	Frecuente			8.2.7 Presupuesto de Egresos Pagado	8.2.6 Presupuesto de Egresos Ejercido
II.1.2 CUOTAS Y APORTACIONES DE SEGURIDAD SOCIAL							

No.	CONCEPTO			REGISTRO
-----	----------	--	--	----------

		DOCUMENTO FUENTE	PERIODICIDAD	CONTABLE		PRESUPUESTARIO	
				CARGO	ABONO	CARGO	ABONO
1	Por los ingresos por clasificar.	Corte de caja, estado de cuenta bancario o documento equivalente.	Frecuente	9.2.1.9 Efectivo	2.1.9.1 Ingresos por Clasificar		
2	Por los depósitos en bancos de cuotas y aportaciones de seguridad social, previamente recaudadas en efectivo.	Copia de ficha de depósito, estado de cuenta bancario o documento equivalente.	Frecuente	1.1.1.2 Bancos / Tesorería	1.1.1.1 Efectivo		
3	Por la clasificación de ingresos devengados, previamente recaudados, por concepto de cuotas y aportaciones de seguridad social.	Resumen de distribución de Ingresos de la oficina recaudadora o documento equivalente.	Frecuente	2.1.9.1 Ingresos por Clasificar	4.1.2.1 Aportaciones para Fondos de Vivienda o 9.2.1.9 Cuotas para la Seguridad Social o 9.2.1.9 Cuotas de Ahorro para el Retiro o 9.2.1.9 Accesorios de Cuotas y Aportaciones de Seguridad Social o 4.1.2.9 Otras Cuotas y Aportaciones para la Seguridad Social	8.1.2 Ley de Ingresos por Ejecutar y 8.1.4 Ley de Ingresos Devengada	8.1.4 Ley de Ingresos Devengada y 8.1.5 Ley de Ingresos Recaudada
4	Por el devengado de cuotas y aportaciones de seguridad social determinables. ¹	Documento emitido por la autoridad competente.	Frecuente	1.1.2.4 Ingresos por Recuperar a Corto Plazo	4.1.2.1 Aportaciones para Fondos de Vivienda o 9.2.1.9 Cuotas para la Seguridad Social o 9.2.1.9 Cuotas de Ahorro para el Retiro o 9.2.1.9 Accesorios de Cuotas y Aportaciones de Seguridad Social o 4.1.2.9 Otras Cuotas y Aportaciones para la Seguridad Social	8.1.2 Ley de Ingresos por Ejecutar	8.1.4 Ley de Ingresos Devengada
5	Por la recaudación en efectivo de cuotas y aportaciones de seguridad social determinables, recibidas en la Tesorería y/o auxiliares de la misma. ^{1 y 2}	Formato de pago autorizado, recibo oficial, estado de cuenta bancario o documento equivalente.	Frecuente	9.2.1.9 Efectivo o 1.1.1.2 Bancos / Tesorería	1.1.2.4 Ingresos por Recuperar a Corto Plazo	8.1.4 Ley de Ingresos Devengada	8.1.5 Ley de Ingresos Recaudada

II.1.2 CUOTAS Y APORTACIONES DE SEGURIDAD SOCIAL

No.	CONCEPTO	DOCUMENTO FUENTE	PERIODICIDAD	REGISTRO			
				CONTABLE		PRESUPUESTARIO	
				CARGO	ABONO	CARGO	ABONO
6	Por los depósitos en bancos de cuotas y aportaciones de seguridad social determinables, recaudadas en efectivo.	Copia de ficha de depósito, estado de cuenta bancario o	Frecuente	1.1.1.2 Bancos / Tesorería	1.1.1.1 Efectivo		

7	Por el devengado y la recaudación en efectivo de cuotas y aportaciones de seguridad social autodeterminables, recibidas en la Tesorería y/o auxiliares de la misma.	documento equivalente. Formato de pago autorizado, recibo oficial, estado de cuenta bancario o documento equivalente.	Frecuente	1.1.2.4 Ingresos por Recuperar a Corto Plazo	4.1.2.1 Aportaciones para Fondos de Vivienda o 9.2.1.9 Cuotas para la Seguridad Social o 9.2.1.9 Cuotas de Ahorro para el Retiro o 9.2.1.9 Accesorios de Cuotas y Aportaciones de Seguridad Social o 4.1.2.9 Otras Cuotas y Aportaciones para la Seguridad Social 1.1.2.4 Ingresos por Recuperar a Corto Plazo	8.1.2 Ley de Ingresos por Ejecutar y 8.1.4 Ley de Ingresos Devengada	8.1.4 Ley de Ingresos Devengada y 8.1.5 Ley de Ingresos Recaudada
8	Por los depósitos en bancos de cuotas y aportaciones de seguridad social autodeterminables, recaudadas en efectivo.	Copia de ficha de depósito, estado de cuenta bancario o documento equivalente.	Frecuente	9.2.1.9 Efectivo o 1.1.1.2 Bancos / Tesorería	1.1.1.1 Efectivo		
9	Por la autorización y el pago de la devolución de cuotas y aportaciones de seguridad social. ¹	Autorización de la devolución por la autoridad correspondiente, oficio de autorización de pago de devolución de ingresos, copia del cheque, transferencia bancaria o documento equivalente.	Eventual	9.2.1.9 Aportaciones para Fondos de Vivienda o 9.2.1.9 Cuotas para la Seguridad Social o 9.2.1.9 Cuotas de Ahorro para el Retiro o 9.2.1.9 Accesorios de Cuotas y Aportaciones de Seguridad Social o 4.1.2.9 Otras Cuotas y Aportaciones para la Seguridad Social 2.1.1.8 Devoluciones de la Ley de Ingresos por Pagar a Corto Plazo	2.1.1.8 Devoluciones de la Ley de Ingresos por Pagar a Corto Plazo	8.1.4 Ley de Ingresos Devengada y 8.1.5 Ley de Ingresos Recaudada	8.1.2 Ley de Ingresos por Ejecutar y 8.1.4 Ley de Ingresos Devengada

II.1.2 CUOTAS Y APORTACIONES DE SEGURIDAD SOCIAL

No.	CONCEPTO	DOCUMENTO FUENTE	PERIODICIDAD	REGISTRO	
				CONTABLE	PRESUPUESTARIO

				CARGO	ABONO	CARGO	ABONO
10	Por las cuotas y aportaciones de seguridad social compensadas.	Declaración del contribuyente o documento equivalente.	Frecuente	9.2.1.9 Aportaciones para Fondos de Vivienda o 4.1.2.2 Cuotas para la Seguridad Social o 9.2.1.9 Cuotas de Ahorro para el Retiro o 9.2.1.9 Accesorios de Cuotas y Aportaciones de Seguridad Social o 4.1.2.9 Otras Cuotas y Aportaciones para la Seguridad Social	4.1.2.1 Aportaciones para Fondos de Vivienda o 4.1.2.2 Cuotas para la Seguridad Social o 9.2.1.9 Cuotas de Ahorro para el Retiro o 9.2.1.9 Accesorios de Cuotas y Aportaciones para la Seguridad Social o 4.1.2.9 Otras Cuotas y Aportaciones para la Seguridad Social	8.1.2 Ley de Ingresos por Ejecutar y 8.1.4 Ley de Ingresos Devengada 8.1.4 Ley de Ingresos Devengada 8.1.4 Ley de Ingresos Devengada y 8.1.5 Ley de Ingresos Recaudada	8.1.4 Ley de Ingresos Devengada y 8.1.5 Ley de Ingresos Recaudada 8.1.2 Ley de Ingresos Ejecutar y 8.1.4 Ley de Ingresos Devengada
11	Por el devengado al formalizarse el convenio de pago en parcialidades o diferido de cuotas y aportaciones de seguridad social, incluye los accesorios determinados. ¹	Convenio de pago o documento equivalente.	Frecuente	1.1.2.4 Ingresos por Recuperar a Corto Plazo	4.1.2.1 Aportaciones para Fondos de Vivienda o 9.2.1.9 Cuotas para la Seguridad Social o 9.2.1.9 Cuotas de Ahorro para el Retiro o 9.2.1.9 Accesorios de Cuotas y Aportaciones de Seguridad Social o 4.1.2.9 Otras Cuotas y Aportaciones para la Seguridad Social	8.1.2 Ley de Ingresos por Ejecutar	8.1.4 Ley de Ingresos Devengada
12	Por la recaudación en efectivo de parcialidades o pago diferido, derivada del convenio formalizado para pago de cuotas y aportaciones de seguridad social. ^{1 y 2}	Formato de pago autorizado, recibo oficial, estado de cuenta bancario o documento equivalente.	Frecuente	9.2.1.9 Efectivo o 1.1.1.2 Bancos/ Tesorería	1.1.2.4 Ingresos por Recuperar a Corto Plazo	8.1.4 Ley de Ingresos Devengada	8.1.5 Ley de Ingresos Recaudada
13	Por los depósitos en bancos de parcialidades o pago diferido de cuotas y aportaciones de seguridad social, recaudadas en efectivo.	Copia de ficha de depósito, estado de cuenta bancario o documento equivalente.	Frecuente	1.1.1.2 Bancos / Tesorería	1.1.1.1 Efectivo		

II.1.2 CUOTAS Y APORTACIONES DE SEGURIDAD SOCIAL

No.	CONCEPTO	DOCUMENTO FUENTE	PERIODICIDAD	REGISTRO			
				CONTABLE		PRESUPUESTARIO	
				CARGO	ABONO	CARGO	ABONO
14	Por el devengado al formalizarse la resolución judicial definitiva por incumplimiento de pago de cuotas y aportaciones de seguridad social, incluye los accesorios determinados. ¹	Resolución judicial definitiva.	Frecuente	1.1.2.4 Ingresos por Recuperar a Corto Plazo	4.1.2.1 Aportaciones para Fondos de Vivienda o 9.2.1.9 Cuotas para la Seguridad Social o 9.2.1.9 Cuotas de Ahorro para el Retiro o 9.2.1.9 Accesorios de Cuotas y Aportaciones de Seguridad Social o 4.1.2.9 Otras Cuotas y Aportaciones para la Seguridad Social	8.1.2 Ley de Ingresos por Ejecutar	8.1.4 Ley de Ingresos Devengada
15	Por la recaudación en efectivo de la resolución judicial definitiva por incumplimiento de pago de cuotas y aportaciones de seguridad social. ^{1 y 2}	Formato de pago autorizado, recibo oficial, estado de cuenta bancario o documento equivalente.	Frecuente	9.2.1.9 o 1.1.1.2 Bancos/ Tesorería	1.1.2.4 Ingresos por Recuperar a Corto Plazo	8.1.4 Ley de Ingresos Devengada	8.1.5 Ley de Ingresos Recaudada
16	Por los depósitos en bancos de cuotas y aportaciones de seguridad social recaudadas en efectivo, por la resolución judicial definitiva.	Copia de ficha de depósito, estado de cuenta bancario o documento equivalente.	Frecuente	1.1.1.2 Bancos / Tesorería	1.1.1.1 Efectivo		
17	Por el cobro en especie de cuotas y aportaciones de seguridad social originada en la resolución judicial definitiva. ^{1 y 2}	Oficio de autorización de recepción de bienes embargados o documento equivalente.	Eventual	1.1.9.3 Bienes Derivados de Embargos, Decomisos, Aseguramientos y Dación en Pago	1.1.2.4 Ingresos por Recuperar a Corto Plazo	8.1.4 Ley de Ingresos Devengada	8.1.5 Ley de Ingresos Recaudada
18	Por la devolución de bienes derivados de embargados, decomisos, aseguramiento y dación en pago.	Autorización de la devolución por la autoridad fiscal correspondiente.	Frecuente	1.1.2.4 Ingresos por Recuperar a Corto Plazo	1.1.9.3 Bienes Derivados de Embargos, Decomisos, Aseguramientos y Dación en Pago	8.1.4 Ley de Ingresos Devengada	8.1.2 Ley de Ingresos por Ejecutar

--	--	--	--	--	--	--	--

II.1.2 CUOTAS Y APORTACIONES DE SEGURIDAD SOCIAL

No.	CONCEPTO	DOCUMENTO FUENTE	PERIODICIDAD	REGISTRO			
				CONTABLE		PRESUPUESTARIO	
				CARGO	ABONO	CARGO	ABONO
19	Por el devengado por deudores morosos por incumplimiento de pago de cuotas y aportaciones de seguridad social, incluye los accesorios determinados. ¹	Documento emitido por la autoridad competente.	Frecuente	1.1.2.4 Ingresos por Recuperar a Corto Plazo	4.1.2.1 Aportaciones para Fondos de Vivienda o 9.2.1.9 Cuotas para la Seguridad Social o 9.2.1.9 Cuotas de Ahorro para el Retiro o 9.2.1.9 Accesorios de Cuotas y Aportaciones de Seguridad Social o 4.1.2.9 Otras Cuotas y Aportaciones para la Seguridad Social	8.1.2 Ley de Ingresos por Ejecutar	8.1.4 Ley de Ingresos Devengada
20	Por la recaudación en efectivo por deudores morosos por incumplimiento de pago de cuotas y aportaciones de seguridad social. ¹	Formato de pago autorizado, recibo oficial, estado de cuenta bancario o documento equivalente.	Frecuente	9.2.1.9	1.1.2.4 Ingresos por Recuperar a Corto Plazo	8.1.4 Ley de Ingresos Devengada	8.1.5 Ley de Ingresos Recaudada
21	Por los depósitos en bancos de cuotas y aportaciones de seguridad social recaudadas en efectivo, por deudores morosos por incumplimiento de pago.	Copia de ficha de depósito, estado de cuenta bancario o documento equivalente.	Frecuente	o 1.1.1.2 Bancos/ Tesorería 1.1.1.2 Bancos/ Tesorería	1.1.1.1 Efectivo		
Notas:							

<p>† El registro del devengado y recaudado estará en función de lo señalado en las Normas y Metodología para la Determinación de los Momentos Contables de los Ingresos vigente.</p> <p>9 El registro del recaudado estará en función de la forma de pago, ya sea en efectivo o especie.</p> <p>Esta guía se complementa con la V.I.6 Venta de Bienes Provenientes de Adjudicaciones, Decomisos y dación en Pago.</p>		
II.1.5 PRODUCTOS		

No.	CONCEPTO	DOCUMENTO FUENTE	PERIODICIDAD	REGISTRO			
				CONTABLE		PRESUPUESTARIO	
				CARGO	ABONO	CARGO	ABONO
1	Por los ingresos por clasificar.	Corte de caja, estado de cuenta bancario o documento equivalente.	Frecuente	9.2.1.9	2.1.9.1 Ingresos por Clasificar		
2	Por los depósitos en bancos de productos, previamente recaudados en efectivo.	Copia de ficha de depósito, estado de cuenta bancario o documento equivalente.	Frecuente	1.1.1.2 Bancos/ Tesorería	1.1.1.1 Efectivo		
3	Por la clasificación de ingresos devengados, previamente recaudados, por concepto de Productos.	Resumen de distribución de Ingresos de la oficina recaudadora o documento equivalente.	Frecuente	2.1.9.1 Ingresos por Clasificar	4.1.5.1 Productos o 4.1.5.4 Productos no Comprendidos en la Ley de Ingresos Vigente, Causados en Ejercicios Fiscales Anteriores Pendientes de Liquidación o Pago	8.1.2 Ley de Ingresos por Ejecutar y 8.1.4 Ley de Ingresos Devengada	8.1.4 Ley de Ingresos Devengada y 8.1.5 Ley de Ingresos Recaudada
4	Por el devengado de productos determinables. ¹	Documento emitido por la autoridad competente.	Frecuente	1.1.2.4 Ingresos por Recuperar a Corto Plazo	4.1.5.1 Productos o 4.1.5.4 Productos no Comprendidos en la Ley de Ingresos Vigente, Causados en Ejercicios Fiscales Anteriores Pendientes de Liquidación o Pago	8.1.2 Ley de Ingresos por Ejecutar	8.1.4 Ley de Ingresos Devengada
5	Por la recaudación en efectivo de productos determinables, recibidos en la Tesorería y/o auxiliares de la misma. ^{1 y 2}	Formato de pago autorizado, recibo oficial, estado de cuenta bancario o documento equivalente.	Frecuente	9.2.1.9	1.1.2.4 Ingresos por Recuperar a Corto Plazo	8.1.4 Ley de Ingresos Devengada	8.1.5 Ley de Ingresos Recaudada

6	Por los depósitos en bancos de productos determinables, recaudados en efectivo.	Copia de ficha de depósito, estado de cuenta bancario o documento equivalente.	Frecuente	1.1.1.2 Bancos / Tesorería	1.1.1.1 Efectivo		
7	Por el devengado y la recaudación en efectivo de productos autodeterminables, recibidos en la Tesorería y/o auxiliares de la misma.	Formato de pago autorizado, recibo oficial, estado de cuenta bancario o documento equivalente.	Frecuente	1.1.2.4 Ingresos por Recuperar a Corto Plazo	4.1.5.1 Productos o 4.1.5.4 Productos no Comprendidos en la Ley de Ingresos Vigente, Causados en Ejercicios Fiscales Anteriores Pendientes de Liquidación o Pago	8.1.2 Ley de Ingresos por Ejecutar y 8.1.4 Ley de Ingresos Devengada	8.1.4 Ley de Ingresos Devengada y 8.1.5 Ley de Ingresos Recaudada
				9.2.1.9	1.1.2.4 Ingresos por Recuperar a Corto Plazo		
				o 1.1.1.2 Bancos/ Tesorería			

II.1.5 PRODUCTOS

No.	CONCEPTO	DOCUMENTO FUENTE	PERIODICIDAD	REGISTRO			
				CONTABLE		PRESUPUESTARIO	
				CARGO	ABONO	CARGO	ABONO
8	Por los depósitos en bancos de productos autodeterminables, recaudados en efectivo.	Copia de ficha de depósito, estado de cuenta bancario o documento equivalente.	Frecuente	1.1.1.2 Bancos / Tesorería	1.1.1.1 Efectivo		
9	Por la autorización y el pago de la devolución de productos.	Autorización de la devolución por la autoridad fiscal correspondiente, oficio de autorización de pago de devolución de ingresos, copia del cheque, transferencia bancaria o documento equivalente.	Eventual	9.2.1.9	2.1.1.8 Devoluciones de la Ley de Ingresos por Pagar a Corto Plazo	8.1.4 Ley de Ingresos Devengada y 8.1.5 Ley de Ingresos Recaudada	8.1.2 Ley de Ingresos por Ejecutar y 8.1.4 Ley de Ingresos Devengada
				o 4.1.5.4 Productos no Comprendidos en la Ley de Ingresos Vigente, Causados en Ejercicios Fiscales Anteriores Pendientes de Liquidación o Pago			
				2.1.1.8 Devoluciones de la Ley de Ingresos por Pagar a Corto Plazo	1.1.1.2 Bancos/ Tesorería		
10	Por los productos compensados.	Declaración del contribuyente o documento equivalente.	Frecuente	9.2.1.9	4.1.5.1 Productos o 4.1.5.4 Productos no Comprendidos en la Ley de Ingresos Vigente,	8.1.2 Ley de Ingresos por Ejecutar y 8.1.4 Ley de	8.1.4 Ley de Ingresos Devengada y 8.1.5 Ley de

11	Por el devengado por el reconocimiento de ingresos de intereses generados en las cuentas bancarias productivas de los entes públicos, en términos de las disposiciones aplicables.	Estado de cuenta o documento que ampare la operación.	Eventual	o 4.1.5.4 Productos no Comprendidos en la Ley de Ingresos Vigente, Causados en Ejercicios Fiscales Anteriores Pendientes de Liquidación o Pago 1.1.1.2 Bancos/ Tesorería	Causados en Ejercicios Fiscales Anteriores Pendientes de Liquidación o Pago 4.1.5.1 Productos	Ingresos Devengada 8.1.4 Ley de Ingresos Devengada y 8.1.5 Ley de Ingresos Recaudada 8.1.2 Ley de Ingresos por Ejecutar y 8.1.4 Ley de Ingresos Devengada	Ingresos Recaudada 8.1.2 Ley de Ingresos por Ejecutar y 8.1.4 Ley de Ingresos Devengada 8.1.4 Ley de Ingresos Devengada y 8.1.5 Ley de Ingresos Recaudada
12	Por la autorización y el pago del reintegro a la Tesorería de ingresos de intereses generados en las cuentas bancarias productivas de los entes públicos, en términos de las disposiciones aplicables.	Autorización del reintegro, copia del cheque, transferencia bancaria o documento equivalente.	Eventual	9.2.1.9 o 3.2.2 Resultados de Ejercicios Anteriores 2.1.1.9 Otras Cuentas por Pagar a Corto Plazo	2.1.1.9 Otras Cuentas por Pagar a Corto Plazo 1.1.1.1 Efectivo o 1.1.1.2 Bancos/ Tesorería	8.1.4 Ley de Ingresos Devengada y 8.1.5 Ley de Ingresos Recaudada	8.1.2 Ley de Ingresos por Ejecutar y 8.1.4 Ley de Ingresos Devengada
<p>Nota: ¹ El registro del devengado y recaudado estará en función de lo señalado en las Normas y Metodología para la Determinación de los Momentos Contables de los Ingresos vigente. ² El registro del recaudado estará en función de la forma de pago, ya sea en efectivo o especie.</p>							
II.1.7 VENTA DE BIENES Y PRESTACIÓN DE SERVICIOS							

No.	CONCEPTO	DOCUMENTO FUENTE	PERIODICIDAD	REGISTRO			
				CONTABLE		PRESUPUESTARIO	
				CARGO	ABONO	CARGO	ABONO
1	Por el devengado al realizarse la venta de bienes y prestación de servicios, incluye Impuesto al Valor Agregado. ¹ y ²	Contrato de compraventa, comprobante fiscal o documento equivalente.	Frecuente	1.1.2.2 Cuentas por Cobrar a Corto Plazo	4.1.7.1 Ingresos por Venta de Bienes y Prestación de Servicios de Instituciones Públicas de Seguridad Social o 9.2.1.9 Ingresos por Venta de Bienes y Prestación de Servicios de Empresas Productivas del Estado o 9.2.1.9 Ingresos por Venta de Bienes y Prestación de Servicios de Entidades Paraestatales y Fideicomisos No Empresariales y No Financieros o 9.2.1.9 Ingresos por Venta de Bienes y Prestación de Servicios de	8.1.2 Ley de Ingresos por Ejecutar	8.1.4 Ley de Ingresos Devengada

					Entidades Paraestatales Empresariales No Financieras con Participación Estatal Mayoritaria		
				9.2.1.9	Ingresos por Venta de Bienes y Prestación de Servicios de Entidades Paraestatales Empresariales Financieras Monetarias con Participación Estatal Mayoritaria		
				9.2.1.9	Ingresos por Venta de Bienes y Prestación de Servicios de Entidades Paraestatales Empresariales Financieras No Monetarias con Participación Estatal Mayoritaria		

II.1.7 VENTA DE BIENES Y PRESTACIÓN DE SERVICIOS

No.	CONCEPTO	DOCUMENTO FUENTE	PERIODICIDAD	REGISTRO			
				CONTABLE		PRESUPUESTARIO	
				CARGO	ABONO	CARGO	ABONO
				9.2.1.9	Ingresos por Venta de Bienes y Prestación de Servicios de Fideicomisos Financieros Públicos con Participación Estatal Mayoritaria		
				4.1.7.8	Ingresos por Venta de Bienes y Prestación de Servicios de los Poderes Legislativo y Judicial, y de los Órganos Autónomos		
2	Por el cobro de ingresos por venta de bienes y prestación de servicios. ¹	Recibo oficial, estado de cuenta bancario, recibo electrónico de pago o documento equivalente.	Frecuente	9.2.1.9 Efectivo	1.1.2.2 Cuentas por Cobrar a Corto Plazo	8.1.4 Ley de Ingresos Devengada	8.1.5 Ley de Ingresos Recaudada
				1.1.1.2 Bancos/ Tesorería			
3	Por los depósitos en bancos de ingresos por venta de bienes y prestación de servicios, cobrados en efectivo.	Copia de ficha de depósito, estado de cuenta bancario o	Frecuente	1.1.1.2 Bancos / Tesorería	1.1.1.1 Efectivo		

4	Por la autorización y el pago de la devolución de los ingresos por venta de bienes y prestación de servicios. ^{1 y 2}	documento equivalente. Autorización de la devolución, copia del cheque, transferencia bancaria o documento equivalente.	Eventual	9.2.1.9 Ingresos por Venta de Bienes y Prestación de Servicios de Instituciones Públicas de Seguridad Social o 9.2.1.9 Ingresos por Venta de Bienes y Prestación de Servicios de Empresas Productivas del Estado o 9.2.1.9 Ingresos por Venta de Bienes y Prestación de Servicios de Entidades Paraestatales y Fideicomisos No Empresariales y No Financieros	9.2.1.9 Efectivo o 1.1.1.2 Bancos/Tesorería	8.1.4 Ley de Ingresos Devengada y 8.1.5 Ley de Ingresos Recaudada	8.1.2 Ley de Ingresos por Ejecutar y 8.1.4 Ley de Ingresos Devengada
---	--	--	----------	---	---	---	--

II.1.7 VENTA DE BIENES Y PRESTACIÓN DE SERVICIOS

No.	CONCEPTO	DOCUMENTO FUENTE	PERIODICIDAD	REGISTRO				
				CONTABLE		PRESUPUESTARIO		
				CARGO	ABONO	CARGO	ABONO	
				9.2.1.9 Ingresos por Venta de Bienes y Prestación de Servicios de Entidades Paraestatales Empresariales No Financieras con Participación Estatal Mayoritaria				
				9.2.1.9 Ingresos por Venta de Bienes y Prestación de Servicios de Entidades Paraestatales Empresariales Financieras Monetarias con Participación				

				<p>Estatal Mayoritaria</p> <p>o</p> <p>9.2.1.9 Ingresos por Venta de Bienes y Prestación de Servicios de Entidades Paraestatales Empresariales Financieras No Monetarias con Participación Estatal Mayoritaria</p> <p>o</p> <p>9.2.1.9 Ingresos por Venta de Bienes y Prestación de Servicios de Fideicomisos Financieros Públicos con Participación Estatal Mayoritaria</p> <p>o</p> <p>4.1.7.8 Ingresos por Venta de Bienes y Prestación de Servicios de los Poderes Legislativo y Judicial, y de los Órganos Autónomos</p> <p>2.1.1.7 Retenciones y Contribuciones por Pagar a Corto Plazo</p>			
	<p>Notas:</p> <p>¹ El registro del devengado y recaudado estará en función de lo señalado en las Normas y Metodología para la Determinación de los Momentos Contables de los Ingresos vigentes.</p> <p>⁹ Para el caso del Impuesto al Valor Agregado, el registro se realizará en función de las disposiciones legales aplicables.</p>						

II.1.8 PARTICIPACIONES, APORTACIONES, CONVENIOS, INCENTIVOS DERIVADOS DE LA COLABORACIÓN FISCAL, FONDOS DISTINTOS DE APORTACIONES, TRANSFERENCIAS, ASIGNACIONES, SUBSIDIOS Y SUBVENCIONES, Y PENSIONES Y JUBILACIONES

No.	CONCEPTO	DOCUMENTO FUENTE	PERIODICIDAD	REGISTRO			
				CONTABLE		PRESUPUESTARIO	
				CARGO	ABONO	CARGO	ABONO
1	<p>PARTICIPACIONES E INCENTIVOS DERIVADOS DE LA COLABORACIÓN FISCAL</p> <p>Por el cobro del primer pago de participaciones en las Entidades Federativas y en los Municipios, previo a la recepción de la constancia de participaciones o documento equivalente.</p>	<p>Estado de cuenta, transferencia bancaria o documento equivalente.</p>	Frecuente	1.1.1.2 Bancos/ Tesorería	4.2.1.1 Participaciones	8.1.2 Ley de Ingresos por Ejecutar y 8.1.4 Ley de Ingresos Devengada	8.1.4 Ley de Ingresos Devengada y 8.1.5 Ley de Ingresos Recaudada
2	<p>Por los ingresos participables recaudados por las Entidades Federativas.</p> <p>Liquidación periódica por concepto de participaciones.</p>	<p>Recibo oficial, estado de cuenta bancario o documento equivalente.</p>	Frecuente	1.1.1.2 Bancos/ Tesorería	2.1.9.2 Recaudación por Participar		

3	Por la aplicación de ingresos participables recaudados por las Entidades Federativas, una vez recibidas las constancias de participaciones o documento equivalente.	Constancia de participaciones o documento equivalente.	Frecuente	2.1.9.2 Recaudación por Participar	4.2.1.4 Incentivos Derivados de la Colaboración Fiscal	8.1.2 Ley de Ingresos por Ejecutar y 8.1.4 Ley de Ingresos Devengada	8.1.4 Ley de Ingresos Devengada y 8.1.5 Ley de Ingresos Recaudada
4	Por el devengado de ingresos por la diferencia positiva resultante del ajuste a las participaciones, derivado de las constancias de participaciones o documento equivalente. ¹	Constancia de participaciones, oficio de autorización de la devolución o documento equivalente.	Eventual	1.1.2.2 Cuentas por Cobrar a Corto Plazo	4.2.1.1 Participaciones	8.1.2 Ley de Ingresos por Ejecutar	8.1.4 Ley de Ingresos Devengada
5	Por el cobro de la diferencia positiva resultante del ajuste a las participaciones, derivado de las constancias de participaciones o documento equivalente. ¹	Copia del cheque, transferencia bancaria o documento equivalente.	Eventual	1.1.1.2 Bancos/ Tesorería	1.1.2.2 Cuentas por Cobrar a Corto Plazo	8.1.4 Ley de Ingresos Devengada	8.1.5 Ley de Ingresos Recaudada
6	Por la devolución de la diferencia negativa resultante del ajuste a las participaciones, derivado de la aplicación de la constancia de participaciones o documento equivalente.	Constancia de participaciones, oficio de autorización de la devolución o documento equivalente.	Eventual	9.2.1.9	1.1.1.1 Efectivo o 1.1.1.2 Bancos/ Tesorería	8.1.4 Ley de Ingresos Devengada y 8.1.5 Ley de Ingresos Recaudada	8.1.2 Ley de Ingresos por Ejecutar y 8.1.4 Ley de Ingresos Devengada
7	Por la devolución de la diferencia negativa resultante del ajuste a la recaudación de ingresos participables, derivado de la aplicación de la constancia de participaciones o documento equivalente.	Oficio de autorización de la devolución, constancia de compensación de participaciones, liquidación o documento equivalente.	Eventual	o 3.2.2 Resultados de Ejercicios Anteriores 2.1.9.2 Recaudación por Participar	1.1.1.1 Efectivo o 1.1.1.2 Bancos/ Tesorería		

II.1.8 PARTICIPACIONES, APORTACIONES, CONVENIOS, INCENTIVOS DERIVADOS DE LA COLABORACIÓN FISCAL, FONDOS DISTINTOS DE APORTACIONES, TRANSFERENCIAS, ASIGNACIONES, SUBSIDIOS Y SUBVENCIONES, Y PENSIONES Y JUBILACIONES

No.	CONCEPTO	DOCUMENTO FUENTE	PERIODICIDAD	REGISTRO			
				CONTABLE		PRESUPUESTARIO	
				CARGO	ABONO	CARGO	ABONO
8	Por el devengado de ingresos de aportaciones. ¹	Recibo de cobro conforme al Calendario de pagos o documento equivalente.	Frecuente	1.1.2.2 Cuentas por Cobrar a Corto Plazo	4.2.1.2 Aportaciones	8.1.2 Ley de Ingresos por Ejecutar	8.1.4 Ley de Ingresos Devengada

9	Por el cobro de ingresos de aportaciones. ¹	Estado de cuenta, transferencia bancaria o documento equivalente.	Frecuente	1.1.1.2 Bancos/ Tesorería	1.1.2.2 Cuentas por Cobrar a Corto Plazo	8.1.4 Ley de Ingresos Devengada	8.1.5 Ley de Ingresos Recaudada
10	Por la autorización de la devolución de ingresos de aportaciones. ¹	Autorización de la devolución o documento equivalente.	Eventual	4.2.1.2 Aportaciones	2.1.1.8 Devoluciones de la Ley de Ingresos por Pagar a Corto Plazo	8.1.4 Ley de Ingresos Devengada	8.1.2 Ley de Ingresos por Ejecutar
11	Por el pago de la devolución de ingresos de aportaciones. ¹	Copia del cheque, transferencia bancaria o documento equivalente.	Eventual	2.1.1.8 Devoluciones de la Ley de Ingresos por Pagar a Corto Plazo	1.1.1.1 Efectivo o 1.1.1.2 Bancos/ Tesorería	8.1.5 Ley de Ingresos Recaudada	8.1.4 Ley de Ingresos Devengada
12	Por la autorización y el pago del reintegro a la Tesorería de ingresos de aportaciones, en términos de las disposiciones aplicables.	Autorización del reintegro, copia del cheque, transferencia bancaria o documento equivalente.	Eventual	9.2.1.9 Aportaciones	2.1.1.9 Otras Cuentas por Pagar a Corto Plazo	8.1.4 Ley de Ingresos Devengada y 8.1.5 Ley de Ingresos Recaudada	8.1.2 Ley de Ingresos por Ejecutar y 8.1.4 Ley de Ingresos Devengada
CONVENIOS							
13	Por el devengado de ingresos de convenios. ¹	Convenio o documento equivalente.	Frecuente	1.1.2.2 Cuentas por Cobrar a Corto Plazo	4.2.1.3 Convenios	8.1.2 Ley de Ingresos por Ejecutar	8.1.4 Ley de Ingresos Devengada
14	Por el cobro de ingresos de convenios. ¹	Estado de cuenta, transferencia bancaria o documento equivalente.	Frecuente	1.1.1.2 Bancos/ Tesorería	1.1.2.2 Cuentas por Cobrar a Corto Plazo	8.1.4 Ley de Ingresos Devengada	8.1.5 Ley de Ingresos Recaudada
15	Por la autorización de la devolución de ingresos de convenios. ¹	Autorización de la devolución o documento equivalente.	Eventual	4.2.1.3 Convenios	2.1.1.8 Devoluciones de la Ley de Ingresos por Pagar a Corto Plazo	8.1.4 Ley de Ingresos Devengada	8.1.2 Ley de Ingresos por Ejecutar
16	Por el pago de la devolución de ingresos de convenios. ¹	Copia del cheque, transferencia bancaria o documento equivalente.	Eventual	2.1.1.8 Devoluciones de la Ley de Ingresos por Pagar a Corto Plazo	1.1.1.2 Bancos/ Tesorería	8.1.5 Ley de Ingresos Recaudada	8.1.4 Ley de Ingresos Devengada

II.1.8 PARTICIPACIONES, APORTACIONES, CONVENIOS, INCENTIVOS DERIVADOS DE LA COLABORACIÓN FISCAL, FONDOS DISTINTOS DE APORTACIONES, TRANSFERENCIAS, ASIGNACIONES, SUBSIDIOS Y SUBVENCIONES, Y PENSIONES Y JUBILACIONES

No.	CONCEPTO			REGISTRO
-----	----------	--	--	----------

		DOCUMENTO FUENTE	PERIODI- CIDAD	CONTABLE		PRESUPUESTARIO	
				CARGO	ABONO	CARGO	ABONO
17	Por la autorización y el pago del reintegro a la Tesorería de ingresos de convenios, en términos de las disposiciones aplicables.	Autorización del reintegro, copia del cheque, transferencia bancaria o documento equivalente.	Eventual	9.2.1.9	2.1.1.9 Otras Cuentas por Pagar a Corto Plazo	8.1.4 Ley de Ingresos Devengada y 8.1.5 Ley de Ingresos Recaudada	8.1.2 Ley de Ingresos por Ejecutar y 8.1.4 Ley de Ingresos Devengada
FONDOS DISTINTOS DE APORTACIONES							
18	Por el devengado de ingresos de fondos distintos de aportaciones, como Fondo para Entidades Federativas y Municipios Productores de Hidrocarburos, y Fondo para el Desarrollo Regional Sustentable de Estados y Municipios Mineros (Fondo Minero), entre otros. ¹	Convenio documento o equivalente.	Frecuente	1.1.2.2 Cuentas por Cobrar a Corto Plazo	4.2.1.5 Fondos Distintos de Aportaciones	8.1.2 Ley de Ingresos por Ejecutar	8.1.4 Ley de Ingresos Devengada
19	Por el cobro de ingresos de fondos distintos de aportaciones. ¹	Estado de cuenta, transferencia bancaria o documento equivalente.	Frecuente	1.1.1.2 Bancos/ Tesorería	1.1.2.2 Cuentas por Cobrar a Corto Plazo	8.1.4 Ley de Ingresos Devengada	8.1.5 Ley de Ingresos Recaudada
20	Por la autorización y el pago del reintegro a la Tesorería de ingresos de fondos distintos de aportaciones, en términos de las disposiciones aplicables.	Autorización del reintegro, copia del cheque, transferencia bancaria o documento equivalente.	Eventual	9.2.1.9	2.1.1.9 Otras Cuentas por Pagar a Corto Plazo	8.1.4 Ley de Ingresos Devengada y 8.1.5 Ley de Ingresos Recaudada	8.1.2 Ley de Ingresos por Ejecutar y 8.1.4 Ley de Ingresos Devengada
TRANSFERENCIAS Y ASIGNACIONES							
				o 3.2.2 Resultados de Ejercicios Anteriores			
				2.1.1.9 Otras Cuentas por Pagar a Corto Plazo	1.1.1.1 Efectivo o 1.1.1.2 Bancos/ Tesorería		

21	Por el devengado y el cobro de ingresos de transferencias y asignaciones.	Recibo de cobro, estado de cuenta, transferencia bancaria o documento equivalente.	Frecuente	1.1.2.2 Cuentas por Cobrar a Corto Plazo 1.1.1.2 Bancos/ Tesorería	4.2.2.1 Transferencias y Asignaciones 1.1.2.2 Cuentas por Cobrar a Corto Plazo	8.1.2 Ley de Ingresos por Ejecutar y 8.1.4 Ley de Ingresos Devengada	8.1.4 Ley de Ingresos Devengada y 8.1.5 Ley de Ingresos Recaudada
22	Por la autorización de la devolución de ingresos de transferencias y asignaciones. ¹	Autorización de la devolución o documento equivalente.	Eventual	4.2.2.1 Transferencias y Asignaciones	2.1.1.8 Devoluciones de la Ley de Ingresos por Pagar a Corto Plazo	8.1.4 Ley de Ingresos Devengada	8.1.2 Ley de Ingresos por Ejecutar
23	Por el pago de la devolución de ingresos de transferencias y asignaciones. ¹	Copia del cheque, transferencia bancaria o documento equivalente.	Eventual	2.1.1.8 Devoluciones de la Ley de Ingresos por Pagar a Corto Plazo	1.1.1.2 Bancos / Tesorería	8.1.5 Ley de Ingresos Recaudada	8.1.4 Ley de Ingresos Devengada

II.1.8 PARTICIPACIONES, APORTACIONES, CONVENIOS, INCENTIVOS DERIVADOS DE LA COLABORACIÓN FISCAL, FONDOS DISTINTOS DE APORTACIONES, TRANSFERENCIAS, ASIGNACIONES, SUBSIDIOS Y SUBVENCIONES, Y PENSIONES Y JUBILACIONES

No.	CONCEPTO	DOCUMENTO FUENTE	PERIODICIDAD	REGISTRO			
				CONTABLE		PRESUPUESTARIO	
				CARGO	ABONO	CARGO	ABONO
24	Por la autorización y el pago del reintegro a la Tesorería de ingresos de transferencias y asignaciones, en términos de las disposiciones aplicables.	Autorización del reintegro, copia del cheque, transferencia bancaria o documento equivalente.	Eventual	9.2.1.9 Transferencias y Asignaciones	2.1.1.9 Otras Cuentas por Pagar a Corto Plazo	8.1.4 Ley de Ingresos Devengada y 8.1.5 Ley de Ingresos Recaudada	8.1.2 Ley de Ingresos por Ejecutar y 8.1.4 Ley de Ingresos Devengada
	SUBSIDIOS Y SUBVENCIONES			3.2.2 Resultados de Ejercicios Anteriores	1.1.1.1 Efectivo o 1.1.1.2 Bancos/ Tesorería		
25	Por el devengado y el cobro de ingresos de subsidios y subvenciones.	Recibo de cobro, estado de cuenta, transferencia bancaria o documento equivalente.	Frecuente	1.1.2.2 Cuentas por Cobrar a Corto Plazo 1.1.1.2 Bancos/ Tesorería	4.2.2.3 Subsidios y Subvenciones 1.1.2.2 Cuentas por Cobrar a Corto Plazo	8.1.2 Ley de Ingresos por Ejecutar y 8.1.4 Ley de Ingresos Devengada	8.1.4 Ley de Ingresos Devengada y 8.1.5 Ley de Ingresos Recaudada
26	Por la autorización de la devolución de ingresos de subsidios y subvenciones. ¹	Autorización de la devolución o documento equivalente.	Eventual	4.2.2.3 Subsidios y Subvenciones	2.1.1.8 Devoluciones de la Ley de Ingresos por Pagar a Corto Plazo	8.1.4 Ley de Ingresos Devengada	8.1.2 Ley de Ingresos por Ejecutar

27	Por el pago de la devolución de ingresos de subsidios y subvenciones. ¹	documento equivalente. Copia del cheque, transferencia bancaria o documento equivalente.	Eventual	2.1.1.8 Devoluciones de la Ley de Ingresos por Pagar a Corto Plazo	Pagar a Corto Plazo 1.1.1.2 Bancos/ Tesorería	Ingresos Devengada 8.1.5 Ley de Ingresos Recaudada	Ingresos por Ejecutar 8.1.4 Ley de Ingresos Devengada
28	Por la autorización y el pago del reintegro a la Tesorería de ingresos de subsidios y subvenciones, en términos de las disposiciones aplicables.	Autorización del reintegro, copia del cheque, transferencia bancaria o documento equivalente.	Eventual	9.2.1.9 Subsidios y Subvenciones	2.1.1.9 Otras Cuentas por Pagar a Corto Plazo	8.1.4 Ley de Ingresos Devengada y 8.1.5 Ley de Ingresos Recaudada	8.1.2 Ley de Ingresos por Ejecutar y 8.1.4 Ley de Ingresos Devengada
o 3.2.2 Resultados de Ejercicios Anteriores							
2.1.1.9 Otras Cuentas por Pagar a Corto Plazo							
PENSIONES Y JUBILACIONES							
29	Por el devengado y el cobro de ingresos para pensiones y jubilaciones.	Recibo de cobro, estado de cuenta, transferencia bancaria o documento equivalente.	Frecuente	1.1.2.2 Cuentas por Cobrar a Corto Plazo	4.2.2.5 Pensiones y Jubilaciones	8.1.2 Ley de Ingresos por Ejecutar y 8.1.4 Ley de Ingresos Devengada	8.1.4 Ley de Ingresos Devengada y 8.1.5 Ley de Ingresos Recaudada
1.1.1.2 Bancos/ Tesorería							
1.1.2.2 Cuentas por Cobrar a Corto Plazo							
30	Por la autorización y el pago del reintegro a la Tesorería de ingresos de pensiones y jubilaciones, en términos de las disposiciones aplicables.	Autorización del reintegro, copia del cheque, transferencia bancaria o documento equivalente.	Eventual	9.2.1.9	2.1.1.9 Otras Cuentas por Pagar a Corto Plazo	8.1.4 Ley de Ingresos Devengada y 8.1.5 Ley de Ingresos Recaudada	8.1.2 Ley de Ingresos por Ejecutar y 8.1.4 Ley de Ingresos Devengada
o 3.2.2 Resultados de Ejercicios Anteriores							
2.1.1.9 Otras Cuentas por Pagar a Corto Plazo							
1.1.1.1 Efectivo o 1.1.1.2 Bancos/ Tesorería							

II.1.8 PARTICIPACIONES, APORTACIONES, CONVENIOS, INCENTIVOS DERIVADOS DE LA COLABORACIÓN FISCAL, FONDOS DISTINTOS DE APORTACIONES, TRANSFERENCIAS, ASIGNACIONES, SUBSIDIOS Y SUBVENCIONES, Y PENSIONES Y JUBILACIONES

No.	CONCEPTO	DOCUMENTO FUENTE	PERIODICIDAD	REGISTRO			
				CONTABLE		PRESUPUESTARIO	
				CARGO	ABONO	CARGO	ABONO
31	TRANSFERENCIAS DEL FONDO MEXICANO DEL PETRÓLEO PARA LA ESTABILIZACIÓN Y EL DESARROLLO Por el devengado de ingresos de transferencias del Fondo Mexicano del Petróleo para la Estabilización y el Desarrollo. ¹	Convenio o documento equivalente.	Frecuente	1.1.2.2 Cuentas por Cobrar a Corto Plazo	4.2.2.7 Transferencias del Fondo Mexicano del Petróleo para la Estabilización y el Desarrollo	8.1.2 Ley de Ingresos por Ejecutar	8.1.4 Ley de Ingresos Devengada
32	Por el cobro de ingresos de transferencias del Fondo Mexicano del Petróleo para la Estabilización y el Desarrollo. ¹	Estado de cuenta, transferencia bancaria o documento equivalente.	Frecuente	1.1.1.2 Bancos/ Tesorería	1.1.2.2 Cuentas por Cobrar a Corto Plazo	8.1.4 Ley de Ingresos Devengada	8.1.5 Ley de Ingresos Recaudada
<p>Nota: ¹ El registro del devengado y recaudado estará en función de lo señalado en las Normas y Metodología para la Determinación de los Momentos Contables de los Ingresos vigente.</p>							

II.2.1 APROVECHAMIENTOS PATRIMONIALES POR VENTA DE BIENES INMUEBLES, MUEBLES E INTANGIBLES

No.	CONCEPTO	DOCUMENTO FUENTE	PERIODICIDAD	REGISTRO			
				CONTABLE		PRESUPUESTARIO	
				CARGO	ABONO	CARGO	ABONO
1	Ejemplo de Venta de Bienes Inmuebles Por el devengado de aprovechamientos patrimoniales por venta de bienes inmuebles a su valor en libros y baja del bien. ¹	Contrato de compra-venta o documento equivalente.	Eventual	1.1.2.2 Cuentas por Cobrar a Corto Plazo	1.2.3.1 Terrenos o 1.2.3.2 Viviendas o 1.2.3.3 Edificios no Habitacionales o 1.2.3.9 Otros Bienes Inmuebles	8.1.2 Ley de Ingresos por Ejecutar	8.1.4 Ley de Ingresos Devengada
	- Baja de la depreciación.			1.2.6.1 Depreciación Acumulada de Bienes Inmuebles			
	- Baja del deterioro			1.2.6.4 Deterioro Acumulado de Bienes			
	- Cancelación del saldo del valor actualizado registrado como incremento del valor del activo.			3.2.3.1 Revalúo de			

	- Cancelación del saldo del valor actualizado registrado como decremento del valor del activo.			Bienes Inmuebles	3.2.3.1 Revalúo de Bienes Inmuebles		
2	Por el devengado de aprovechamientos patrimoniales por venta de bienes inmuebles con pérdida y baja del bien. ¹	Contrato de compra-venta o documento equivalente.	Eventual	1.1.2.2 Cuentas por Cobrar a Corto Plazo	1.2.3.1 Terrenos o 1.2.3.2 Viviendas o 1.2.3.3 Edificios no Habitacionales o 1.2.3.9 Otros Bienes Inmuebles	8.1.2 Ley de Ingresos por Ejecutar	8.1.4 Ley de Ingresos Devengada
	- Baja de la depreciación.			1.2.6.1 Depreciación Acumulada de Bienes Inmuebles			
	- Baja del deterioro			1.2.6.4 Deterioro Acumulado de Bienes			
	- Registro de la pérdida.			5.5.9.9 Otros Gastos Varios			
	- Cancelación del saldo del valor actualizado registrado como incremento del valor del activo.			3.2.3.1 Revalúo de Bienes Inmuebles			

II.2.1 APROVECHAMIENTOS PATRIMONIALES POR VENTA DE BIENES INMUEBLES, MUEBLES E INTANGIBLES

No.	CONCEPTO	DOCUMENTO FUENTE	PERIODICIDAD	REGISTRO			
				CONTABLE		PRESUPUESTARIO	
				CARGO	ABONO	CARGO	ABONO
3	- Cancelación del saldo del valor actualizado registrado como decremento del valor del activo. Por el devengado de aprovechamientos patrimoniales por venta de bienes inmuebles con utilidad y baja del bien. ¹	Contrato de compra-venta o documento equivalente.	Eventual	1.1.2.2 Cuentas por Cobrar a Corto Plazo	3.2.3.1 Revalúo de Bienes Inmuebles 1.2.3.1 Terrenos o 1.2.3.2 Viviendas o 1.2.3.3 Edificios no Habitacionales o 1.2.3.9 Otros Bienes Inmuebles	8.1.2 Ley de Ingresos por Ejecutar	8.1.4 Ley de Ingresos Devengada
	- Baja de la depreciación.			1.2.6.1 Depreciación Acumulada de Bienes Inmuebles			
	- Baja del deterioro			1.2.6.4 Deterioro Acumulado de Bienes			

	- Registro de la utilidad. (El registro presupuestario se realiza de conformidad con lo señalado en la legislación aplicable).				4.3.9.9 Otros Ingresos y Beneficios Varios	8.1.2 Ley de Ingresos por Ejecutar	8.1.4 Ley de Ingresos Devengada
	- Cancelación del saldo del valor actualizado registrado como incremento del valor del activo.			3.2.3.1 Revalúo de Bienes Inmuebles			
	- Cancelación del saldo del valor actualizado registrado como decremento del valor del activo.				3.2.3.1 Revalúo de Bienes Inmuebles		
4	Por el cobro de aprovechamientos patrimoniales por venta de bienes inmuebles. ¹	Recibo oficial, copia de ficha de depósito, transferencia bancaria o documento equivalente.	Eventual	9.2.1.9 Efectivo o 1.1.1.2 Bancos/ Tesorería	1.1.2.2 Cuentas por Cobrar a Corto Plazo	8.1.4 Ley de Ingresos Devengada	8.1.5 Ley de Ingresos Recaudada
5	Por el depósito en bancos de los ingresos de aprovechamientos patrimoniales por venta de bienes inmuebles recibidos en efectivo.	Copia de ficha de depósito, estado de cuenta bancario o documento equivalente.	Eventual	1.1.1.2 Bancos/ Tesorería	1.1.1.1 Efectivo		
	Nota: ¹ El registro del devengado y recaudado estará en función de lo señalado en las Normas y Metodología para la Determinación de los Momentos Contables de los Ingresos vigente.						

II.3.1 OTROS INGRESOS Y BENEFICIOS VARIOS

No.	CONCEPTO	DOCUMENTO FUENTE	PERIODICIDAD	REGISTRO			
				CONTABLE		PRESUPUESTARIO	
				CARGO	ABONO	CARGO	ABONO
1	Otros Ingresos propios que generan efectivo, de los Poderes Legislativo y Judicial, los Órganos Autónomos y las entidades de la administración pública paraestatal y paramunicipal por sus actividades diversas no inherentes a su operación. Por el devengado por otros ingresos que generan recursos por donativos en efectivo, entre otros. ¹	Acta o convenio de donación o documento equivalente.	Eventual	1.1.2.2 Cuentas por Cobrar a Corto Plazo	4.3.9.9 Otros Ingresos y Beneficios Varios	8.1.2 Ley de Ingresos por Ejecutar	8.1.4 Ley de Ingresos Devengada
2	Por el cobro de otros ingresos que generan recursos. ¹	Copia de ficha de depósito, estado de cuenta bancario o documento equivalente.	Eventual	9.2.1.9 Efectivo o 1.1.1.2 Bancos/ Tesorería	1.1.2.2 Cuentas por Cobrar a Corto Plazo	8.1.4 Ley de Ingresos Devengada	8.1.5 Ley de Ingresos Recaudada

	<p>Notas:</p> <p>¹ El registro del devengado y recaudado estará en función de lo señalado en las Normas y Metodología para la Determinación de los Momentos Contables de los Ingresos vigente.</p> <p>Los Otros Ingresos y Beneficios Varios, se regularizarán presupuestariamente de acuerdo a la legislación aplicable.</p>						
--	--	--	--	--	--	--	--

III.1.1 SERVICIOS PERSONALES

No.	CONCEPTO	DOCUMENTO FUENTE	PERIODICIDAD	REGISTRO			
				CONTABLE		PRESUPUESTARIO	
				CARGO	ABONO	CARGO	ABONO
1	Por el devengado de los gastos por servicios personales (nómina, honorarios, otros servicios personales y retenciones). ↻	Resumen de nómina, lista de raya o documento equivalente.	Frecuente	5.1.1.1 Remuneraciones al Personal de Carácter Permanente o 5.1.1.2 Remuneraciones al Personal de Carácter Transitorio o 5.1.1.3 Remuneraciones Adicionales y Especiales o 5.1.1.5 Otras Prestaciones Sociales y Económicas o 5.1.1.6 Pago de Estímulos a Servidores Público	9.2.1.9 Servicios Personales por Pagar a Corto Plazo o 2.1.1.7 Retenciones y Contribuciones por Pagar a CP	8.2.5 Presupuesto de Egresos Devengado	8.2.4 Presupuesto de Egresos Comprometido
2	Por la expedición de la cuenta por liquidar certificada para el pago de servicios personales (nómina, honorarios, otros servicios personales y retenciones). ↻	Cuenta por liquidar certificada o documento equivalente.	Frecuente			8.2.6 Presupuesto de Egresos Ejercido	8.2.5 Presupuesto de Egresos Devengado
3	Por el pago de los gastos por servicios personales (nómina, honorarios, otros servicios personales). ↻	Cheque, ficha de depósito y/o transferencia bancaria.	Frecuente	2.1.1.1 Servicios Personales por Pagar a Corto Plazo	1.1.1.2 Bancos/Tesorería	8.2.7 Presupuesto de Egresos Pagado	8.2.6 Presupuesto de Egresos Ejercido
4	Por el devengado por cuotas y aportaciones patronales, contribuciones y demás obligaciones derivadas de una relación laboral. ↻	Resumen de nómina o documento equivalente.	Frecuente	5.1.1.4 Seguridad Social o 5.1.3.9 Otros Servicios Generales	9.2.1.9 Servicios Personales por Pagar a Corto Plazo o 2.1.1.7 Retenciones y Contribuciones por Pagar a Corto Plazo	8.2.5 Presupuesto de Egresos Devengado	8.2.4 Presupuesto de Egresos Comprometido
5	Por la expedición de la cuenta por liquidar certificada para el pago de cuotas y aportaciones patronales, retenciones a terceros, contribuciones y demás obligaciones derivadas de una relación laboral. ↻	Cuenta por liquidar certificada o documento equivalente.	Frecuente			8.2.6 Presupuesto de Egresos Ejercido	8.2.5 Presupuesto de Egresos Devengado
6	Por el pago de las cuotas y aportaciones obrero/patronales, retenciones a terceros, contribuciones y demás obligaciones derivadas de una relación laboral. ↻	Recibo oficial, ficha de depósito y/o transferencia bancaria.	Periódica	Servicios Personales por Pagar a Corto Plazo o 2.1.1.7 Retenciones y Contribuciones por Pagar a Corto Plazo	1.1.1.2 Bancos/Tesorería	8.2.7 Presupuesto de Egresos Pagado	8.2.6 Presupuesto de Egresos Ejercido
<p>NOTA: ↻ Registros automáticos.</p>							

III.1.2 MATERIALES Y SUMINISTROS

No.	CONCEPTO	DOCUMENTO FUENTE	PERIODICIDAD	REGISTRO			
				CONTABLE		PRESUPUESTARIO	
				CARGO	ABONO	CARGO	ABONO
1	a) Registro de materiales y suministros en almacén. Por el devengado por adquisición de materiales y suministros.	Factura, contrato, constancia de	Frecuente	1.1.5.1 Almacén de Materiales y	2.1.1.2 Proveedores	8.2.5 Presupuesto	8.2.4 Presupuesto

		recepción de los bienes o documento equivalente.		Suministros de Consumo	por Pagar a Corto Plazo	de Egresos Devengado	de Egresos Comprometido
2	Por la expedición de la cuenta por liquidar certificada para el pago de la adquisición de materiales y suministros.	Cuenta por Liquidar Certificada o documento equivalente.	Frecuente			8.2.6 Presupuesto de Egresos Ejercido	8.2.5 Presupuesto de Egresos Devengado
3	Por el pago por adquisición de materiales y suministros.	Cheque, ficha de depósito y/o transferencia bancaria.	Frecuente	Proveedores por Pagar a Corto Plazo	1.1.1.2 Bancos/ Tesorería	8.2.7 Presupuesto de Egresos Pagado	8.2.6 Presupuesto de Egresos Ejercido
4	Por la devolución de los materiales y suministros (antes del pago).	Tarjeta de salida de almacén o documento equivalente.	Eventual	2.1.1.2 Proveedores por Pagar a Corto Plazo	1.1.5.1 Almacén de Materiales y Suministros de Consumo	8.2.4 Presupuesto de Egresos Comprometido	8.2.5 Presupuesto de Egresos Devengado
5	Por la devolución de los materiales y suministros (después del pago).	Tarjeta de salida de almacén, nota de crédito o documento equivalente.	Eventual	1.1.2.3 Deudores Diversos por Cobrar a Corto Plazo	1.1.5.1 Almacén de Materiales y Suministros de Consumo	8.2.4 Presupuesto de Egresos Comprometido	8.2.5 Presupuesto de Egresos Devengado
						8.2.5 Presupuesto de Egresos Devengado	8.2.6 Presupuesto de Egresos Ejercido
						8.2.6 Presupuesto de Egresos Ejercido	8.2.7 Presupuesto de Egresos Pagado
6	Por la expedición de la Cuenta por Liquidar Certificada para el pago de la adquisición de materiales y suministros con nota de crédito.	Cuenta por Liquidar Certificada.	Eventual			8.2.6 Presupuesto de Egresos Ejercido	8.2.5 Presupuesto de Egresos Devengado
7	Por el pago por adquisición de materiales y suministros con nota de crédito.	Nota de crédito.	Eventual	2.1.1.2 Proveedores por Pagar a Corto Plazo	1.1.2.3 Deudores Diversos por Cobrar a Corto Plazo	8.2.7 Presupuesto de Egresos Pagado	8.2.6 Presupuesto de Egresos Ejercido
8	Por el cobro de la devolución de materiales y suministros (después del pago).	Cheque, ficha de depósito y/o transferencia bancaria.	Eventual	1.1.1.2 Bancos/ Tesorería	1.1.2.3 Deudores Diversos por Cobrar a Corto Plazo		
9	Por el consumo de materiales y suministros por el ente público.	Tarjeta de salida de almacén o documento equivalente.	Frecuente	5.1.2.1 Materiales de Administración, Emisión de Documentos y Artículos Oficiales o 5.1.2.2 Alimentos y Utensilios o 5.1.2.3 Materias Primas y Materiales de Producción y Comercialización o	1.1.5.1 Almacén de Materiales y Suministros de Consumo		

III.1.2 MATERIALES Y SUMINISTROS

No.	CONCEPTO	DOCUMENTO FUENTE	PERIODICIDAD	REGISTRO			
				CONTABLE		PRESUPUESTARIO	
				CARGO	ABONO	CARGO	ABONO
				5.1.2.4 Materiales y Artículos de Construcción y de Reparación o 5.1.2.5 Productos Químicos, Farmacéuticos y de Laboratorio o 5.1.2.6 Combustibles,			

10	b) Registro de materiales y suministros sin almacén Por el devengado por adquisición de materiales y suministros. ↔	Factura, contrato, constancia de recepción de los bienes o documento equivalente.	Frecuente	Lubricantes y Aditivos o 5.1.2.7 Vestuario, Blancos, Prendas de Protección y Artículos Deportivos o 5.1.2.8 Materiales y Suministros para Seguridad o 5.1.2.9 Herramientas Refacciones y Accesorios Menores 5.1.2.1 Materiales de Administración, Emisión de Documentos y Artículos Oficiales o 5.1.2.2 Alimentos y Utensilios o 5.1.2.3 Materias Primas y Materiales de Producción y Comercialización o 5.1.2.4 Materiales y Artículos de Construcción y de Reparación o	Proveedores por Pagar a Corto Plazo	8.2.5 Presupuesto de Egresos Devengado	8.2.4 Presupuesto de Egresos Comprometido
----	---	---	-----------	---	-------------------------------------	--	---

III.1.2 MATERIALES Y SUMINISTROS

No.	CONCEPTO	DOCUMENTO FUENTE	PERIODICIDAD	REGISTRO			
				CONTABLE		PRESUPUESTARIO	
				CARGO	ABONO	CARGO	ABONO
11	Por la expedición de la cuenta por liquidar certificada para el pago de materiales y suministros. ↔	Cuenta por liquidar certificada o documento equivalente.	Frecuente	5.1.2.5 Productos Químicos, Farmacéuticos y de Laboratorio o 5.1.2.6 Combustibles, Lubricantes y Aditivos o 5.1.2.7 Vestuario, Blancos, Prendas de Protección y Artículos Deportivos o 5.1.2.8 Materiales y Suministros para Seguridad o 5.1.2.9 Herramientas Refacciones y Accesorios Menores		8.2.6 Presupuesto de Egresos Ejercido	8.2.5 Presupuesto de Egresos Devengado
12	Por el pago de la adquisición de materiales y suministros. ↔	Cheque, ficha de depósito y/o transferencia bancaria.	Frecuente	2.1.1.2 Proveedores por Pagar a Corto Plazo	1.1.1.2 Bancos/ Tesorería	8.2.7 Presupuesto de Egresos Pagado	8.2.6 Presupuesto de Egresos Ejercido

13	Por la devolución de materiales y suministros (antes del pago).	Tarjeta de salida de almacén o documento equivalente.	Eventual	2.1.1.2 Proveedores por Pagar a Corto Plazo	5.1.2.1 Materiales de Administración, Emisión de Documentos y Artículos Oficiales o 5.1.2.2 Alimentos y Utensilios o 5.1.2.3 Materias Primas y Materiales de Producción y Comercialización o 5.1.2.4 Materiales y Artículos de Construcción y de Reparación o 5.1.2.5 Productos Químicos, Farmacéuticos y de Laboratorio o	8.2.4 Presupuesto de Egresos Comprometido 8.2.5 Presupuesto de Egresos Devengado	8.2.5 Presupuesto de Egresos Devengado 8.2.6 Presupuesto de Egresos Ejercido
----	---	---	----------	---	---	---	---

III.1.2 MATERIALES Y SUMINISTROS

No.	CONCEPTO	DOCUMENTO FUENTE	PERIODICIDAD	REGISTRO			
				CONTABLE		PRESUPUESTARIO	
				CARGO	ABONO	CARGO	ABONO
14	Por la devolución de materiales y suministros (después del pago).	Tarjeta de salida de almacén, nota de crédito o documento equivalente.	Frecuente	1.1.2.3 Deudores Diversos por Cobrar a Corto Plazo	5.1.2.1 Materiales de Administración, Emisión de Documentos y Artículos Oficiales o 5.1.2.2 Alimentos y Utensilios o	8.2.4 Presupuesto de Egresos Comprometido 8.2.5 Presupuesto de Egresos Devengado	8.2.5 Presupuesto de Egresos Devengado 8.2.6 Presupuesto de Egresos Ejercido
					5.1.2.6 Combustibles, Lubricantes y Aditivos o 5.1.2.7 Vestuario, Blancos, Prendas de Protección y Artículos Deportivos o 5.1.2.8 Materiales y Suministros para Seguridad o 5.1.2.9 Herramientas Refacciones y Accesorios Menores		

					5.1.2.3 Materias Primas y Materiales de Producción y Comercializa- ción o 5.1.2.4 Materiales y Artículos de Construcción y de Reparación o 5.1.2.5 Productos Químicos, Farmacéuticos y de Laboratorio o 5.1.2.6 Combustibles, Lubricantes y Aditivos o 5.1.2.7 Vestuario, Blancos, Prendas de Protección y Artículos Deportivos o	8.2.6 Presupuesto de Egresos Ejercido	8.2.7 Presupuesto de Egresos Pagado
--	--	--	--	--	---	--	--

III.1.2 MATERIALES Y SUMINISTROS

No.	CONCEPTO	DOCUMENTO FUENTE	PERIODI-CIDAD	REGISTRO			
				CONTABLE		PRESUPUESTARIO	
				CARGO	ABONO	CARGO	ABONO
15	Por la expedición de la cuenta por liquidar certificada para el pago de materiales y suministros con nota de crédito. ↔	Cuenta por liquidar certificada o documento equivalente.	Frecuente		5.1.2.8 Materiales y Suministros para Seguridad o 5.1.2.9 Herramientas, Refacciones y Accesorios Menores	8.2.6 Presupuesto de Egresos Ejercido	8.2.5 Presupuesto de Egresos Devengado
16	Por el pago por adquisición de materiales y suministros con nota de crédito.	Nota de crédito.	Frecuente	2.1.1.2 Proveedores por Pagar a Corto Plazo	1.1.2.3 Deudores Diversos por Cobrar a Corto Plazo	8.2.7 Presupuesto de Egresos Pagado	8.2.6 Presupuesto de Egresos Ejercido
17	Por el cobro de la devolución de materiales y suministros (después del pago).	Cheque, ficha de depósito y/o transferencia bancaria.	Frecuente	1.1.1.2 Bancos/ Tesorería	1.1.2.3 Deudores Diversos por Cobrar a Corto Plazo		

<p>NOTA: ↻ Registros automáticos. Se complementa con la guía V.2.2. Anticipos a Proveedores.</p>							

III.1.3 SERVICIOS GENERALES

No.	CONCEPTO	DOCUMENTO FUENTE	PERIODICIDAD	REGISTRO			
				CONTABLE		PRESUPUESTARIO	
				CARGO	ABONO	CARGO	ABONO
1	Por el devengado de contratación de servicios generales. ↻	Factura documento equivalente.	o Frecuente	5.1.3.1 Servicios Básicos o 5.1.3.2 Servicios de Arrendamiento o 5.1.3.3 Servicios Profesionales, Científicos y Técnicos y Otros Servicios o 5.1.3.4 Servicios Financieros, Bancarios y Comerciales o 5.1.3.5 Servicios de Instalación, Reparación, Mantenimiento y Conservación o 5.1.3.6 Servicios de Comunicación Social y Publicidad o 5.1.3.7 Servicios de Traslado y Viáticos o 5.1.3.8 Servicios Oficiales	2.1.1.2 Proveedores por Pagar a Corto Plazo	8.2.5 Presupuesto de Egresos Devengado	8.2.4 Presupuesto de Egresos Comprometido

				o 5.1.3.9 Otros Servicios Generales			
2	Por la expedición de la cuenta por liquidar certificada para el pago de servicios generales. ↔	Cuenta por liquidar certificada o documento equivalente.	Frecuente			8.2.6 Presupuesto de Egresos Ejercido	8.2.5 Presupuesto de Egresos Devengado
3	Por el pago por la adquisición de servicios generales. ↔	Cheque, ficha de depósito y/o transferencia bancaria.	Frecuente	2.1.1.2 Proveedores por Pagar a Corto Plazo	1.1.1.2 Bancos/ Tesorería	8.2.7 Presupuesto de Egresos Pagado	8.2.6 Presupuesto de Egresos Ejercido
	NOTA: ↔ Registros automáticos						

III.1.4 TRANSFERENCIAS, ASIGNACIONES, SUBSIDIOS Y OTRAS AYUDAS

No.	CONCEPTO	DOCUMENTO FUENTE	PERIODICIDAD	REGISTRO			
				CONTABLE		PRESUPUESTARIO	
				CARGO	ABONO	CARGO	ABONO
1	Por el devengado de transferencias internas y asignaciones al sector público. ↔	Oficio de autorización o documento equivalente.	Frecuente	5.2.1.1 Asignaciones al Sector Público o 5.2.1.2 Transferencias Internas al Sector Público	2.1.1.5 Transferencias Otorgadas por Pagar a Corto Plazo	8.2.5 Presupuesto de Egresos Devengado	8.2.4 Presupuesto de Egresos Comprometido
2	Por la expedición de la cuenta por liquidar certificada para el pago de transferencias internas, y asignaciones al sector público. ↔	Cuenta por liquidar certificada o documento equivalente.	Frecuente			8.2.6 Presupuesto de Egresos Ejercido	8.2.5 Presupuesto de Egresos Devengado
3	Por el pago de transferencias internas y asignaciones al sector público. ↔	Cheques, ficha de depósito y/o transferencia bancaria.	Frecuente	2.1.1.5 Transferencias Otorgadas por Pagar a Corto Plazo	1.1.1.2 Bancos/ Tesorería	8.2.7 Presupuesto de Egresos Pagado	8.2.6 Presupuesto de Egresos Ejercido
4	Por el devengado de transferencias al resto del sector público. ↔	Oficio de autorización o documento equivalente.	Frecuente	5.2.2.1 Transferencias a Entidades Paraestatales o 5.2.2.2 Transferencias a Entidades Federativas y Municipios	2.1.1.5 Transferencias Otorgadas por Pagar a Corto Plazo	8.2.5 Presupuesto de Egresos Devengado	8.2.4 Presupuesto de Egresos Comprometido
5	Por la expedición de la cuenta por liquidar certificada para el pago de las transferencias al resto del sector público. ↔	Cuenta por liquidar certificada o documento equivalente.	Frecuente			8.2.6 Presupuesto de Egresos Ejercido	8.2.5 Presupuesto de Egresos Devengado
6	Por el pago de las transferencias al resto del sector público. ↔	Cheques, ficha de depósito y/o transferencia bancaria.	Frecuente	2.1.1.5 Transferencias Otorgadas por Pagar a Corto Plazo	1.1.1.2 Bancos/ Tesorería	8.2.7 Presupuesto de Egresos Pagado	8.2.6 Presupuesto de Egresos Ejercido
7	Por el devengado de subsidios y subvenciones.	Calendario de pagos del convenio.	Frecuente	5.2.3.1 Subsidios o 5.2.3.2 Subvenciones	2.1.1.5 Transferencias Otorgadas por Pagar a Corto Plazo	8.2.5 Presupuesto de Egresos Devengado	8.2.4 Presupuesto de Egresos Comprometido
8	Por la expedición de la cuenta por liquidar certificada para el pago de los subsidios y subvenciones. ↔	Cuenta por liquidar certificada o documento equivalente.	Frecuente			8.2.6 Presupuesto de Egresos Ejercido	8.2.5 Presupuesto de Egresos Devengado
9	Por el pago de subsidios y subvenciones. ↔	Cheque, ficha de depósito y/o transferencia bancaria.	Frecuente	2.1.1.5 Transferencias Otorgadas	1.1.1.2 Bancos/ Tesorería	8.2.7 Presupuesto de Egresos Pagado	8.2.6 Presupuesto de Egresos Ejercido

10	Por el devengado de ayudas sociales. ↔	Calendario de pagos del convenio.	Frecuente	<p>por Pagar a Corto Plazo</p> <p>5.2.4.1 Ayudas Sociales a Personas o</p> <p>5.2.4.2 Becas o</p> <p>5.2.4.3 Ayudas Sociales a Instituciones o</p> <p>5.2.4.4 Ayudas Sociales por Desastres Naturales y Otros Sinistros</p>	2.1.1.5 Transferencias Otorgadas por Pagar a Corto Plazo	8.2.5 Presupuesto de Egresos Devengado	8.2.4 Presupuesto de Egresos Comprometido
III.1.4 TRANSFERENCIAS, ASIGNACIONES, SUBSIDIOS Y OTRAS AYUDAS							

No.	CONCEPTO	DOCUMENTO FUENTE	PERIODICIDAD	REGISTRO			
				CONTABLE		PRESUPUESTARIO	
				CARGO	ABONO	CARGO	ABONO
11	Por la expedición de la cuenta por liquidar certificada para el pago de ayudas sociales. ↔	Cuenta por liquidar certificada o documento equivalente.	Frecuente			8.2.6 Presupuesto de Egresos Ejercido	8.2.5 Presupuesto de Egresos Devengado
12	Por el pago de ayudas sociales. ↔	Cheque, ficha de depósito y/o transferencia bancaria.	Frecuente	2.1.1.5 Transferencias Otorgadas por Pagar a Corto Plazo	1.1.1.2 Bancos/ Tesorería	8.2.7 Presupuesto de Egresos Pagado	8.2.6 Presupuesto de Egresos Ejercido
13	Por el devengado de pensiones y jubilaciones. ↔	Oficio de autorización o documento equivalente.	Frecuente	5.2.5.1 Pensiones o 5.2.5.2 Jubilaciones o 5.2.5.9 Otras Pensiones y Jubilaciones	2.1.1.5 Transferencias Otorgadas por Pagar a Corto Plazo	8.2.5 Presupuesto de Egresos Devengado	8.2.4 Presupuesto de Egresos Comprometido
14	Por la expedición de la cuenta por liquidar certificada para el pago de pensiones y jubilaciones. ↔	Cuenta por liquidar certificada o documento equivalente.	Frecuente			8.2.6 Presupuesto de Egresos Ejercido	8.2.5 Presupuesto de Egresos Devengado
15	Por el pago de pensiones y jubilaciones. ↔	Cheque, ficha de depósito y/o transferencia bancaria.	Frecuente	2.1.1.5 Transferencias Otorgadas por Pagar a Corto Plazo	1.1.1.2 Bancos/ Tesorería	8.2.7 Presupuesto de Egresos Pagado	8.2.6 Presupuesto de Egresos Ejercido
16	Por el devengado de transferencias a fideicomisos, mandatos y contratos análogos. ↔	Calendario de pago del contrato.	Frecuente	5.2.6.1 Transferencias a Fideicomisos, Mandatos y Contratos Análogos al Gobierno o 5.2.6.2 Transferencias a Fideicomisos, Mandatos y Contratos Análogos a Entidades Paraestatales	2.1.1.5 Transferencias Otorgadas por Pagar a Corto Plazo	8.2.5 Presupuesto de Egresos Devengado	8.2.4 Presupuesto de Egresos Comprometido
17	Por la expedición de la cuenta por liquidar certificada para el pago de transferencias a fideicomisos, mandatos y contratos análogos. ↔	Cuenta por liquidar certificada o documento equivalente.	Frecuente			8.2.6 Presupuesto de Egresos Ejercido	8.2.5 Presupuesto de Egresos Devengado

18	Por el pago de transferencias a fideicomisos, mandatos y contratos análogos. ↔	Cheque, ficha de depósito y/o transferencia bancaria.	Frecuente	2.1.1.5 Transferencias Otorgadas por Pagar a Corto Plazo	1.1.1.2 Bancos/ Tesorería	8.2.7 Presupuesto de Egresos Pagado	8.2.6 Presupuesto de Egresos Ejercido
19	Por el devengado de transferencias a la seguridad social por obligación de Ley.	Calendario de pago o documento equivalente.	Frecuente	5.2.7.1 Transferencias por Obligación de Ley	2.1.1.5 Transferencias Otorgadas por Pagar a Corto Plazo	8.2.5 Presupuesto de Egresos Devengado	8.2.4 Presupuesto de Egresos Comprometido
20	Por la expedición de la cuenta por liquidar certificada para el pago de transferencias a la seguridad social por obligación de Ley.	Cuenta por liquidar certificada o documento equivalente.	Frecuente			8.2.6 Presupuesto de Egresos Ejercido	8.2.5 Presupuesto de Egresos Devengado
21	Por el pago de las transferencias a la seguridad social por obligación de Ley.	Cheque, ficha de depósito y/o transferencia bancaria.	Frecuente	2.1.1.5 Transferencias Otorgadas por Pagar a Corto Plazo	1.1.1.2 Bancos/ Tesorería	8.2.7 Presupuesto de Egresos Pagado	8.2.6 Presupuesto de Egresos Ejercido

III.1.4 TRANSFERENCIAS, ASIGNACIONES, SUBSIDIOS Y OTRAS AYUDAS

No.	CONCEPTO	DOCUMENTO FUENTE	PERIODICIDAD	REGISTRO			
				CONTABLE		PRESUPUESTARIO	
				CARGO	ABONO	CARGO	ABONO
22	Por el devengado de donativos.	Oficio de autorización documento equivalente.	Frecuente	5.2.8.1 Donativos a Instituciones sin Fines de Lucro o 5.2.8.2 Donativos a Entidades Federativas y Municipios o 5.2.8.3 Donativos a Fideicomisos, Mandatos y Contratos Análogos Privados o 5.2.8.4 Donativos a Fideicomisos, Mandatos y Contratos Análogos Estatales o 5.2.8.5 Donativos Internacionales	2.1.1.5 Transferencias Otorgadas por Pagar a Corto Plazo	8.2.5 Presupuesto de Egresos Devengado	8.2.4 Presupuesto de Egresos Comprometido
23	Por la expedición de la cuenta por liquidar certificada para el pago de donativos.	Cuenta por liquidar certificada o documento equivalente.	Frecuente			8.2.6 Presupuesto de Egresos Ejercido	8.2.5 Presupuesto de Egresos Devengado
24	Por el pago de los donativos	Cheque, ficha de depósito y/o transferencia bancaria.	Frecuente	2.1.1.5 Transferencias Otorgadas por Pagar a Corto Plazo	1.1.1.2 Bancos/ Tesorería	8.2.7 Presupuesto de Egresos Pagado	8.2.6 Presupuesto de Egresos Ejercido
25	Por el devengado de transferencias al exterior. ↔	Calendario de pago del convenio o documento equivalente.	Frecuente	5.2.9.1 Transferencias al Exterior a Gobiernos Extranjeros y Organismos Internacionales o 5.2.9.2 Transferencias al Sector Privado Externo	2.1.1.5 Transferencias Otorgadas por Pagar a Corto Plazo	8.2.5 Presupuesto de Egresos Devengado	8.2.4 Presupuesto de Egresos Comprometido
26	Por la expedición de la cuenta por liquidar certificada para el pago de transferencias al exterior. ↔	Cuenta por liquidar certificada o documento equivalente.	Frecuente			8.2.6 Presupuesto	8.2.5 Presupuesto

Secretaría de Salud

Gobierno del Estado de Puebla

27	Por el pago de transferencias al exterior. ↔ NOTA: ↔ Registros automáticos.	documento equivalente. Cheque, ficha de depósito y/o Transferencia bancaria.	Frecuente	2.1.1.5 Transferen-cias Otorgadas por Pagar a Corto Plazo	1.1.1.2 Bancos/ Tesorería	de Egresos Ejercido 8.2.7 Presupuesto de Egresos Pagado	de Egresos Devengado 8.2.6 Presupuesto de Egresos Ejercido
----	---	---	-----------	--	------------------------------	---	--

III.2.1 COMPRA DE BIENES

No.	CONCEPTO	DOCUMENTO FUENTE	PERIODICIDAD	REGISTRO			
				CONTABLE		PRESUPUESTARIO	
				CARGO	ABONO	CARGO	ABONO
1	EJEMPLO PARA BIENES INMUEBLES Por el devengado de la adquisición de bienes inmuebles. ↔	Acta de recepción de bienes o documento equivalente.	Frecuente	1.2.3.1 Terrenos o 1.2.3.2 Viviendas o 1.2.3.3 Edificios no Habitacionales o 1.2.3.9 Otros Bienes Inmuebles	2.1.1.2 Proveedores por Pagar a Corto Plazo	8.2.5 Presupuesto de Egresos Devengado	8.2.4 Presupuesto de Egresos Comprometido
2	Por la expedición de cuenta por liquidar certificada por la adquisición de bienes inmuebles. ↔	Cuenta por liquidar certificada o documento equivalente.	Frecuente			8.2.6 Presupuesto de Egresos Ejercido	8.2.5 Presupuesto de Egresos Devengado
3	Por el pago de la adquisición de bienes inmuebles. ↔	Cheque, ficha de depósito y/o transferencia bancaria.	Frecuente	2.1.1.2 Proveedores por Pagar a Corto Plazo	1.1.1.2 Bancos/ Tesorería	8.2.7 Presupuesto de Egresos Pagado	8.2.6 Presupuesto de Egresos Ejercido
4	Reconocimiento posterior a la compra Por el incremento del valor de los bienes derivado de la actualización por revaluación.	Evidencia documental del valor actualizado	Eventual	1.2.3.1 Terrenos o 1.2.3.2 Viviendas o 1.2.3.3 Edificios no Habitacionales o 1.2.3.4 Infraestructura	3.2.3.1 Revalúo de Bienes Inmuebles		
5	Por el decremento del valor de los bienes derivado de la actualización por revaluación.	Evidencia documental del valor actualizado	Eventual	3.2.3.1 Revalúo de Bienes Inmuebles	1.2.3.1 Terrenos o 1.2.3.2 Viviendas o 1.2.3.3 Edificios no Habitacionales o 1.2.3.4 Infraestructura		

III.2.1 COMPRA DE BIENES

No.	CONCEPTO	DOCUMENTO FUENTE	PERIODICIDAD	REGISTRO			
				CONTABLE		PRESUPUESTARIO	
				CARGO	ABONO	CARGO	ABONO
6	<p>Por la baja de bienes derivado por pérdida, obsolescencia, deterioro, extravío, robo o siniestro, entre otros.</p> <p>- Cancelación del saldo del valor actualizado registrado como incremento</p> <p>- Cancelación del saldo del valor actualizado registrado como decremento</p> <p>NOTA: ↔ El registro automático de las etapas del presupuesto se efectuará en las cuentas contables debiendo reflejar el devengado, ejercido y pagado, y estará en función de lo señalado en las Normas y Metodología para la Determinación de los Momentos Contables de los Egresos vigente. Se complementa con la guía V.2.2. Anticipos a Proveedores.</p>	Evidencia documental de la baja	Eventual	<p>5.5.1.8 Disminución de Bienes por pérdida u obsolescencia</p> <p>3.2.3.1 Revalúo de Bienes Inmuebles</p>	<p>1.2.3.1 Terrenos o</p> <p>1.2.3.2 Viviendas o</p> <p>1.2.3.3 Edificios no Habitacionales o</p> <p>1.2.3.4 Infraestructura</p> <p>3.2.3.1 Revalúo de Bienes Inmuebles</p>		

III.2.2 EJECUCIÓN DE OBRAS PÚBLICAS EN BIENES DE DOMINIO PÚBLICO

No.	CONCEPTO		REGISTRO
-----	----------	--	----------

		DOCUMENTO FUENTE	PERIODICIDAD	CONTABLE		PRESUPUESTARIO	
				CARGO	ABONO	CARGO	ABONO
1	Obras por contrato Por los estudios, formulación y evaluación de proyectos por obras públicas en bienes de dominio público por contrato. ↔	Factura o contrato.	Frecuente	1.2.7.1 Estudios, Formulación y Evaluación de Proyectos	2.1.1.3 Contratistas por Obras Públicas por Pagar a Corto Plazo	8.2.5 Presupuesto de Egresos Devengado	8.2.4 Presupuesto de Egresos Comprometido
2	Por la expedición de la cuenta por liquidar certificada para el pago de los estudios, formulación y evaluación de proyectos por obras públicas en bienes de dominio público por contrato. ↔	Cuenta por liquidar certificada o documento equivalente.	Frecuente			8.2.6 Presupuesto de Egresos Ejercido	8.2.5 Presupuesto de Egresos Devengado
3	Por el pago de los estudios, formulación y evaluación de proyectos por obras públicas en bienes de dominio público por contrato. ↔	Cheque, ficha de depósito y/o transferencia bancaria.	Frecuente	2.1.1.3 Contratistas por Obras Públicas por Pagar a Corto Plazo	1.1.1.2 Bancos/ Tesorería 2.1.1.7 Retenciones y Contribuciones por Pagar a Corto Plazo	8.2.7 Presupuesto de Egresos Pagado	8.2.6 Presupuesto de Egresos Ejercido
4	Por la capitalización de los estudios, formulación y evaluación de proyectos por obras públicas en bienes de dominio público por contrato.	Expediente de obra.	Frecuente	1.2.3.5 Construcciones en Proceso en Bienes de Dominio Público 1.2.3.5.1 Edificación Habitacional en Proceso 1.2.3.5.2 Edificación no Habitacional en Proceso 1.2.3.5.3 Construcción de Obras para el Abastecimiento de Agua, Petróleo, Gas, Electricidad y Telecomunicaciones en Proceso 1.2.3.5.4 División de Terrenos y Construcción de Obras de Urbanización en Proceso	1.2.7.1 Estudios, Formulación y Evaluación de Proyectos		
5	Por el devengado de obras públicas en bienes de dominio público por contrato. ↔	Estimación de obra o finiquito debidamente validados.	Frecuente	1.2.3.5 Construcciones en Proceso en Bienes de Dominio Público 1.2.3.5.1 Edificación Habitacional en Proceso 1.2.3.5.2 Edificación no Habitacional en Proceso	2.1.1.3 Contratistas por Obras Públicas por Pagar a Corto Plazo	8.2.5 Presupuesto de Egresos Devengado	8.2.4 Presupuesto de Egresos Comprometido

III.2.2 EJECUCIÓN DE OBRAS PÚBLICAS EN BIENES DE DOMINIO PÚBLICO

No.	CONCEPTO	DOCUMENTO FUENTE	PERIODICIDAD	REGISTRO			
				CONTABLE		PRESUPUESTARIO	
				CARGO	ABONO	CARGO	ABONO
				1.2.3.5.3 Construcción de Obras para el Abastecimiento de Agua, Petróleo, Gas, Electricidad y Telecomu-			

6	Por la expedición de la cuenta por liquidar certificada para el pago de obras públicas en bienes de dominio público por contrato. ↔	Cuenta por liquidar certificada o documento equivalente.	Frecuente	nicaciones en Proceso 1.2.3.5.4 División de Terrenos y Construcción de Obras de Urbanización en Proceso 1.2.3.5.5 Construcción de Vías de Comunicación en Proceso 1.2.3.5.6 Otras Construcciones de Ingeniería Civil u Obra Pesada en Proceso 1.2.3.5.7 Instalaciones y Equipamiento en Construcciones en Proceso 1.2.3.5.9 Trabajos de Acabados en Edificaciones y Otros Trabajos Especializados en Proceso		8.2.6 Presupuesto de Egresos Ejercido	8.2.5 Presupuesto de Egresos Devengado
7	Por el pago de obras públicas en bienes de dominio público por contrato. ↔	Cheque, ficha de depósito y/o transferencia bancaria.	Frecuente	2.1.1.3 Contratistas por Obras públicas por Pagar a Corto Plazo	1.1.1.2 Bancos/ Tesorería 2.1.1.7 Retenciones y Contribuciones por Pagar a Corto Plazo	8.2.7 Presupuesto de Egresos Pagado	8.2.6 Presupuesto de Egresos Ejercido
8	Por el registro de la obra pública no capitalizable, al concluir la obra por el importe correspondiente a los recursos del mismo ejercicio. Por el registro de la obra pública no capitalizable, al concluir la obra por el importe correspondiente a los recursos de ejercicios anteriores.	Documento soporte de la conclusión de la obra.	Frecuente	5.6.1.1 Construcción en Bienes no Capitalizable 3.2.2 Resultado de Ejercicios Anteriores	1.2.3.4 Infraestructura 1.2.3.5 Construcciones en Proceso en Bienes de Dominio Público		

III.2.2 EJECUCIÓN DE OBRAS PÚBLICAS EN BIENES DE DOMINIO PÚBLICO

No.	CONCEPTO	DOCUMENTO FUENTE	PERIODICIDAD	REGISTRO			
				CONTABLE		PRESUPUESTARIO	
				CARGO	ABONO	CARGO	ABONO
1	Obras por administración Por el devengado de gastos de servicios personales de obras públicas en bienes de dominio público, por administración con tipo de gasto de capital. ↔	Resumen de nómina, lista de raya o documento equivalente.	Frecuente	5.1.1.1 Remuneraciones al Personal de Carácter Permanente o 5.1.1.2 Remuneraciones al Personal de Carácter Transitorio o 5.1.1.3 Remuneraciones Adicionales y Especiales o 5.1.1.5 Otras Prestaciones Sociales y Económicas o	1.9 Servicios Personales por Pagar a Corto Plazo o 2.1.1.7 Retenciones y Contribuciones por Pagar a Corto Plazo	8.2.5 Presupuesto de Egresos Devengado	8.2.4 Presupuesto de Egresos Comprometido

2	Por la capitalización de servicios personales a construcciones en proceso de bienes de dominio público, por administración (registro simultáneo con 1).	Expediente de obra.	Frecuente	<p>5.1.1.6 Pago de Estímulos a Servidores Públicos</p> <p>1.2.3.5 Construcciones en Proceso en Bienes de Dominio Público</p> <p>1.2.3.5.1 Edificación Habitacional en Proceso o</p> <p>1.2.3.5.2 Edificación no Habitacional en Proceso o</p> <p>1.2.3.5.3 Construcción de Obras para el Abastecimiento de Agua, Petróleo, Gas, Electricidad y Telecomunicaciones en Proceso o</p> <p>1.2.3.5.4 División de Terrenos y Construcción de Obras de Urbanización en Proceso o</p>	<p>5.1.1.1 Remuneraciones al Personal de Carácter Permanente o</p> <p>5.1.1.2 Remuneraciones al Personal de Carácter Transitorio o</p> <p>5.1.1.3 Remuneraciones Adicionales y Especiales o</p> <p>5.1.1.5 Otras Prestaciones Sociales y Económicas o</p> <p>5.1.1.6 Pago de Estímulos a Servidores Públicos</p>		
---	---	---------------------	-----------	---	--	--	--

III.2.2 EJECUCIÓN DE OBRAS PÚBLICAS EN BIENES DE DOMINIO PÚBLICO

No.	CONCEPTO	DOCUMENTO FUENTE	PERIODICIDAD	REGISTRO			
				CONTABLE		PRESUPUESTARIO	
				CARGO	ABONO	CARGO	ABONO

3	Por la expedición de la cuenta por liquidar certificada para el pago de servicios personales de obras públicas en bienes de dominio público por administración con tipo de gasto de capital. 600	Cuenta por liquidar certificada o documento equivalente.	Frecuente	<p>1.2.3.5.5 Construcción de Vías de Comunicación en Proceso o</p> <p>1.2.3.5.6 Otras Construcciones de Ingeniería Civil u Obra Pesada en Proceso o</p> <p>1.2.3.5.7 Instalaciones y Equipamiento en Construcciones en Proceso o</p> <p>1.2.3.5.9 Trabajos de Acabados en Edificaciones y Otros Trabajos Especializados en Proceso</p>			8.2.6 Presupuesto de Egresos Ejercido	8.2.5 Presupuesto de Egresos Devengado
4	Por el pago de los gastos por servicios personales de obras públicas en bienes de dominio público por administración con tipo de gasto de capital. 600	Cheque, ficha de depósito y/o transferencia bancaria.	Frecuente	2.1.1.1 Servicios Personales por Pagar a Corto Plazo	1.1.1.2 Bancos/ Tesorería	8.2.7 Presupuesto de Egresos Pagado	8.2.6 Presupuesto de Egresos Ejercido	
5	Por el devengado de la adquisición de materiales y suministros de obras públicas en bienes de dominio público, por administración con tipo de gasto de capital. 600	Factura, contrato, constancia de recepción de los bienes o documento equivalente.	Frecuente	5.1.2.4 Materiales y Artículos de Construcción y de Reparación o	2.1.1.2 Proveedores por Pagar a Corto Plazo	8.2.5 Presupuesto de Egresos Devengado	8.2.4 Presupuesto de Egresos Comprometido	
				5.1.2.6 Combustibles,				

6	Por la capitalización de materiales y suministros a construcciones en proceso de bienes de dominio público, por administración (registro simultáneo con 5).	Expediente de obra.	Frecuente	Lubricantes y Aditivos o 5.1.2.7 Vestuario, Blancos, Prendas de Protección y Artículos Deportivos o 5.1.2.9 Herramientas, Refacciones y Accesorios Menores 1.2.3.5 Construcciones en Proceso en Bienes de Dominio Público	5.1.2.4 Materiales y Artículos de Construcción y de Reparación o		
---	---	---------------------	-----------	--	---	--	--

III.2.2 EJECUCIÓN DE OBRAS PÚBLICAS EN BIENES DE DOMINIO PÚBLICO

No.	CONCEPTO	DOCUMENTO FUENTE	PERIODICIDAD	REGISTRO			
				CONTABLE		PRESUPUESTARIO	
				CARGO	ABONO	CARGO	ABONO
7	Por la expedición de la cuenta por liquidar certificada para el pago de materiales y suministros de obras públicas en bienes de dominio público, por administración con tipo de gasto de capital.	Cuenta por liquidar certificada o documento equivalente.	Frecuente	1.2.3.5.1 Edificación Habitacional en Proceso o 1.2.3.5.2 Edificación no Habitacional en Proceso o 1.2.3.5.3 Construcción de Obras para el Abastecimiento de Agua, Petróleo, Gas, Electricidad y Telecomunicaciones en Proceso o 1.2.3.5.4 División de Terrenos y Construcción de Obras de Urbanización en Proceso o 1.2.3.5.5 Construcción de Vías de Comunicación en Proceso o 1.2.3.5.6 Otras Construcciones de Ingeniería Civil u Obra Pesada en Proceso o 1.2.3.5.7 Instalaciones y Equipamiento en Construcciones en Proceso o 1.2.3.5.9 Trabajos de Acabados en Edificaciones y Otros Trabajos Especializados en Proceso	5.1.2.6 Combustibles, Lubricantes y Aditivos o 5.1.2.7 Vestuario, Blancos, Prendas de Protección y Artículos Deportivos o 5.1.2.9 Herramientas, Refacciones y Accesorios Menores	8.2.6 Presupuesto de Egresos Ejercido	8.2.5 Presupuesto de Egresos Devengado

8	Por el pago por adquisición de materiales y suministros de obras públicas en bienes de dominio público, por administración con tipo de gasto de capital.	Cheque, ficha de depósito y/o transferencia bancaria.	Frecuente	2.1.1.2 Proveedores por Pagar a Corto Plazo	1.1.1.2 Bancos/ Tesorería	8.2.7 Presupuesto de Egresos Pagado	8.2.6 Presupuesto de Egresos Ejercido
---	--	---	-----------	---	---------------------------	-------------------------------------	---------------------------------------

III.2.2 EJECUCIÓN DE OBRAS PÚBLICAS EN BIENES DE DOMINIO PÚBLICO

No.	CONCEPTO	DOCUMENTO FUENTE	PERIODICIDAD	REGISTRO			
				CONTABLE		PRESUPUESTARIO	
				CARGO	ABONO	CARGO	ABONO
9	Por el devengado de la contratación de servicios generales de obras públicas en bienes de dominio público, por administración con tipo de gasto de capital.	Contrato, factura o documento equivalente.	Frecuente	5.1.3.1 Servicios Básicos o 5.1.3.2 Servicios de Arrendamiento o 5.1.3.3 Servicios Profesionales, Científicos y Técnicos y Otros Servicios o 5.1.3.5 Servicios de Instalación, Reparación, Mantenimiento y Conservación o 5.1.3.6 Servicios de Comunicación Social y Publicidad o 5.1.3.7 Servicios de Traslado y Viáticos o 5.1.3.9 Otros Servicios Generales	2.1.1.2 Proveedores por Pagar a Corto Plazo	8.2.5 Presupuesto de Egresos Devengado	8.2.4 Presupuesto de Egresos Comprometido
10	Por la capitalización de servicios generales, a construcciones en proceso de bienes de dominio público, por administración (registro simultáneo con 9).	Expediente de obra.	Frecuente	1.2.3.5 Construcciones en Proceso en Bienes de Dominio Público 1.2.3.5.1 Edificación Habitacional en Proceso o 1.2.3.5.2 Edificación no Habitacional en Proceso o 1.2.3.5.3 Construcción de Obras para el Abastecimiento de Agua, Petróleo, Gas, Electricidad y Telecomunicaciones en Proceso o 1.2.3.5.4 División de Terrenos y Construcción de Obras de Urbanización en Proceso o	5.1.3.1 Servicios Básicos o 5.1.3.2 Servicios de Arrendamiento o 5.1.3.3 Servicios Profesionales, Científicos y Técnicos y Otros Servicios o 5.1.3.5 Servicios de Instalación, Reparación, Mantenimiento y Conservación o 5.1.3.6 Servicios de Comunicación Social y Publicidad o		

III.2.2 EJECUCIÓN DE OBRAS PÚBLICAS EN BIENES DE DOMINIO PÚBLICO

No.	CONCEPTO	DOCUMENTO FUENTE	PERIODICIDAD	REGISTRO			
				CONTABLE		PRESUPUESTARIO	
				CARGO	ABONO	CARGO	ABONO
				1.2.3.5.5 Construcción de Vías de Comunicación en Proceso o 1.2.3.5.6 Otras Construcciones de Ingeniería Civil	5.1.3.7 Servicios de Traslado y Viáticos o 5.1.3.9 Otros Servicios Generales		

11	Por la expedición de la cuenta por liquidar certificada para el pago de servicios generales de obras públicas en bienes de dominio público, por administración con tipo de gasto de capital. ↻	Cuenta por liquidar certificada o documento equivalente.	Frecuente	Obra Pesada en Proceso o 1.2.3.5.7 Instalaciones y Equipamiento en Construcciones en Proceso o 1.2.3.5.9 Trabajos de Acabados en Edificaciones y Otros Trabajos Especializados en Proceso		8.2.6 Presupuesto de Egresos Ejercido	8.2.5 Presupuesto de Egresos Devengado
12	Por el pago de servicios generales de obras públicas en bienes de dominio público, por administración con tipo de gasto de capital. ↻ Por la expedición de la Cuenta por Liquidar Certificada para el pago de las retenciones a favor de terceros.	Cheque, ficha de depósito y/o transferencias bancaria. Cuenta por Liquidar certificada o documento equivalente.	Frecuente Frecuente	2.1.1.2 Proveedores por Pagar a Corto Plazo	1.1.1.2 Bancos/ Tesorería	8.2.7 Presupuesto de Egresos Pagado 8.2.6 Presupuesto de Egresos Ejercido	8.2.6 Presupuesto de Egresos Ejercido 8.2.5 Presupuesto de Egresos Devengado
13	Por el pago de las retenciones a favor de terceros.	Cheque, ficha de depósito y/o transferencias bancaria.	Frecuente	2.1.1.7 Retenciones y Contribuciones por Pagar a Corto Plazo	1.1.1.2 Bancos/ Tesorería	8.2.7 Presupuesto de Egresos Pagado	8.2.6 Presupuesto de Egresos Ejercido
14	Por el registro de la obra pública no capitalizable, al concluir la obra por el importe correspondiente a los recursos del mismo ejercicio. Por el registro de la obra pública no capitalizable, al concluir la obra por el importe correspondiente a los recursos de ejercicios anteriores.	Expediente de obra.	Frecuente	5.6.1.1 Consu- 544ración en Bienes no Capitaliza-ble 3.2.2 Resultado de Ejercicios Anteriores	1.2.3.4 Infraestruc-tura 1.2.3.5 Construc-ciones en Proceso en Bienes de Dominio Público		
<p>NOTA</p> <p>Se complementa con la guía V.2.3. Anticipos a Contratistas por Obra Pública.</p>							

III.2.3 EJECUCIÓN DE OBRAS PÚBLICAS EN BIENES PROPIOS

No.	CONCEPTO	DOCUMENTO FUENTE	PERIODI-CIDAD	REGISTRO			
				CONTABLE		PRESUPUESTARIO	
				CARGO	ABONO	CARGO	ABONO
1	Obras por contrato Por los estudios, formulación y evaluación de proyectos de obras públicas en bienes propios por contrato. ↻	Factura o contrato.	Frecuente	1.2.7.1 Estudios, Formulación y Evaluación de Proyectos	2.1.1.3 Contratistas por Obras Públicas por Pagar a Corto Plazo	8.2.5 Presupuesto de Egresos Devengado	8.2.4 Presupuesto de Egresos Comprometido
2	Por la expedición de la cuenta por liquidar certificada para el pago de los estudios, formulación y evaluación de proyectos de obras públicas en bienes propios por contrato. ↻	Cuenta por liquidar certificada o documento equivalente.	Frecuente			8.2.6 Presupuesto de Egresos Ejercido	8.2.5 Presupuesto de Egresos Devengado
3	Por el pago de los estudios, formulación y evaluación de proyectos de obras públicas en bienes propios por contrato. ↻	Cheque, ficha de depósito y/o transferencia bancaria.	Frecuente	2.1.1.3 Contratistas por Obras Públicas	1.1.1.2 Bancos/ Tesorería	8.2.7 Presupuesto de Egresos Pagado	8.2.6 Presupuesto de Egresos Ejercido

4	Por la capitalización de los estudios, formulación y evaluación de proyectos de obras públicas en bienes propios por contrato.	Expediente de obra.	Frecuente	<p>por Pagar a Corto Plazo</p> <p>1.2.3.6 Construcciones en Proceso en Bienes Propios</p> <p>1.2.3.6.1 Edificación Habitacional en Proceso o</p> <p>1.2.3.6.2 Edificación no Habitacional en Proceso o</p> <p>1.2.3.6.3 Construcción de Obras para el Abastecimiento de Agua, Petróleo, Gas, Electricidad y Telecomunicaciones en Proceso o</p> <p>1.2.3.6.4 División de Terrenos y Construcción de Obras de Urbanización en Proceso o</p> <p>1.2.3.6.5 Construcción de Vías de Comunicación en Proceso o</p> <p>1.2.3.6.6 Otras Construcciones de Ingeniería Civil u Obra Pesada en Proceso o</p>	<p>2.1.1.7 Retenciones y Contribuciones por Pagar a Corto Plazo</p> <p>1.2.7.1 Estudios, Formulación y Evaluación de Proyectos</p>		
---	--	---------------------	-----------	--	--	--	--

III.2.3 EJECUCIÓN DE OBRAS PÚBLICAS EN BIENES PROPIOS

No.	CONCEPTO	DOCUMENTO FUENTE	PERIODICIDAD	REGISTRO			
				CONTABLE		PRESUPUESTARIO	
				CARGO	ABONO	CARGO	ABONO
5	Por el devengado por obras públicas en bienes propios por contrato. ↔	Estimación de obra o finiquito debidamente validados.	Frecuente	<p>1.2.3.6.7 Instalaciones y Equipamiento en Construcciones en Proceso o</p> <p>1.2.3.6.9 Trabajos de Acabados en Edificaciones y Otros Trabajos Especializados en Proceso</p> <p>1.2.3.6 Construcciones en Proceso en Bienes Propios</p> <p>1.2.3.6.1 Edificación Habitacional en Proceso o</p> <p>1.2.3.6.2 Edificación no Habitacional en Proceso o</p> <p>1.2.3.6.3 Construcción de Obras para el Abastecimiento de Agua, Petróleo, Gas, Electricidad y Telecomunicaciones en Proceso o</p>	2.1.1.3 Contratistas por Obras Públicas por Pagar a Corto Plazo	8.2.5 Presupuesto de Egresos Devengado	8.2.4 Presupuesto de Egresos Comprometido

				1.2.3.6.4 División de Terrenos y Construcción de Obras de Urbanización en Proceso o 1.2.3.6.5 Construcción de Vías de Comunicación en Proceso o 1.2.3.6.6 Otras Construcciones de Ingeniería Civil u Obra Pesada en Proceso o			
--	--	--	--	---	--	--	--

III.2.3 EJECUCIÓN DE OBRAS PÚBLICAS EN BIENES PROPIOS

No.	CONCEPTO	DOCUMENTO FUENTE	PERIODICIDAD	REGISTRO			
				CONTABLE		PRESUPUESTARIO	
				CARGO	ABONO	CARGO	ABONO
6	Por la expedición de la cuenta por liquidar certificada para el pago de obras públicas en bienes propios por contrato. ↔	Cuenta por liquidar certificada o documento equivalente.	Frecuente	1.2.3.6.7 Instalaciones y Equipamiento en Construcciones en Proceso o 1.2.3.6.9 Trabajos de Acabados en Edificaciones y Otros Trabajos Especializados en Proceso		8.2.6 Presupuesto de Egresos Ejercido	8.2.5 Presupuesto de Egresos Devengado
7	Por el pago de obras públicas en bienes propios por contrato. ↔	Cheque, ficha de depósito y/o transferencia bancaria.	Frecuente	2.1.1.3 Contratistas por Obras Públicas por Pagar a Corto Plazo	1.1.1.2 Bancos/ Tesorería	8.2.7 Presupuesto de Egresos Pagado	8.2.6 Presupuesto de Egresos Ejercido
1	Obras por administración Por el devengado de los gastos por servicios personales de obras públicas en bienes propios por administración, con tipo de gasto de capital. ↔	Resumen de nómina, lista de raya o documento equivalente.	Frecuente	5.1.1.1 Remuneraciones al Personal de Carácter Permanente o 5.1.1.2 Remuneraciones al Personal de Carácter Transitorio o 5.1.1.3 Remuneraciones Adicionales y Especiales o 5.1.1.5 Otras Prestaciones Sociales y Económicas o 5.1.1.6	Servicios Personales por Pagar a Corto Plazo o 2.1.1.7 Retenciones y Contribuciones por Pagar a Corto Plazo	8.2.5 Presupuesto de Egresos Devengado	8.2.4 Presupuesto de Egresos Comprometido

				Pago de Estímulos a Servidores Públicos			
--	--	--	--	---	--	--	--

III.2.3 EJECUCIÓN DE OBRAS PÚBLICAS EN BIENES PROPIOS

No.	CONCEPTO	DOCUMENTO FUENTE	PERIODICIDAD	REGISTRO			
				CONTABLE		PRESUPUESTARIO	
				CARGO	ABONO	CARGO	ABONO
2	Por la capitalización de servicios personales a construcciones en proceso de bienes propios por administración (registro simultáneo con 1).	Expediente de obra.	Frecuente	1.2.3.6 Construcciones en proceso en Bienes Propios 1.2.3.6.1 Edificación Habitacional en Proceso o 1.2.3.6.2 Edificación no Habitacional en Proceso o 1.2.3.6.3 Construcción de Obras para el Abastecimiento de Agua, Petróleo, Gas, Electricidad y Telecomunicaciones en Proceso o 1.2.3.6.4 División de Terrenos y Construcción de Obras de Urbanización en Proceso o 1.2.3.6.5 Construcción de Vías de Comunicación en Proceso o 1.2.3.6.6 Otras Construcciones de Ingeniería Civil u Obra Pesada en Proceso o 1.2.3.6.7 Instalaciones y Equipamiento en Construcciones en Proceso o 1.2.3.6.9 Trabajos de Acabados en Edificaciones y Otros Trabajos Especializados en Proceso	5.1.1.1 Remuneraciones al Personal de Carácter Permanente o 5.1.1.2 Remuneraciones al Personal de Carácter Transitorio o 5.1.1.3 Remuneraciones Adicionales y Especiales o 5.1.1.5 Otras Prestaciones Sociales y Económicas o 5.1.1.6 Pago de Estímulos a Servidores Públicos		

III.2.3 EJECUCIÓN DE OBRAS PÚBLICAS EN BIENES PROPIOS

No.	CONCEPTO	DOCUMENTO FUENTE	PERIODICIDAD	REGISTRO			
				CONTABLE		PRESUPUESTARIO	
				CARGO	ABONO	CARGO	ABONO
3	Por la expedición de la cuenta por liquidar certificada para el pago de los gastos por servicios personales de obras públicas en bienes propios por administración con tipo de gasto de capital.	Cuenta por liquidar certificada o documento equivalente.	Frecuente			8.2.6 Presupuesto de Egresos Ejercido	8.2.5 Presupuesto de Egresos Devengado
4	Por el pago de los gastos por servicios personales de obras públicas en bienes	Cheque, ficha de depósito y/o	Frecuente	2.1.1.1 Servicios	1.1.1.2 Bancos/ Tesorería	8.2.7 Presupuesto	8.2.6 Presupuesto

5	propios por administración con tipo de gasto de capital. ➡	transferencia bancaria.		Personales por Pagar a Corto Plazo		de Egresos Pagado	de Egresos Ejercido
	Por el devengado de la adquisición de materiales y suministros de obras públicas en bienes propios por administración con tipo de gasto de capital. ➡	Factura, contrato, constancia de recepción de los bienes o documento equivalente.	Frecuente	5.1.2.4 Materiales y Artículos de Construcción y de Reparación o 5.1.2.6 Combustibles, Lubricantes y Aditivos o 5.1.2.7 Vestuario, Blancos, Prendas de Protección y Artículos Deportivos o 5.1.2.9 Herramientas, Refacciones y Accesorios Menores	2.1.1.2 Proveedores por Pagar a Corto Plazo	8.2.5 Presupuesto de Egresos Devengado	8.2.4 Presupuesto de Egresos Comprometido
6	Por la capitalización de materiales y suministros a construcciones en proceso de bienes propios por administración (registro simultáneo con 5).	Expediente de obra.	Frecuente	1.2.3.6 Construcciones en proceso en Bienes Propios 1.2.3.6.1 Edificación Habitacional en Proceso o 1.2.3.6.2 Edificación no Habitacional en Proceso o 1.2.3.6.3 Construcción de Obras para el Abastecimiento de Agua, Petróleo, Gas, Electricidad y Telecomunicaciones en Proceso o 1.2.3.6.4 División de Terrenos y Construcción de Obras de Urbanización en Proceso o	5.1.2.4 Materiales y Artículos de Construcción y de Reparación o 5.1.2.6 Combustibles, Lubricantes y Aditivos o 5.1.2.7 Vestuario, Blancos, Prendas de Protección y Artículos Deportivos o 5.1.2.9 Herramientas, Refacciones y Accesorios Menores		

III.2.3 EJECUCIÓN DE OBRAS PÚBLICAS EN BIENES PROPIOS

No.	CONCEPTO	DOCUMENTO FUENTE	PERIODICIDAD	REGISTRO			
				CONTABLE		PRESUPUESTARIO	
				CARGO	ABONO	CARGO	ABONO
				1.2.3.6.5 Construcción de Vías de Comunicación en Proceso o			
				1.2.3.6.6 Otras Construcciones de Ingeniería Civil u Obra Pesada en Proceso o			

7	Por la expedición de la cuenta por liquidar certificada para el pago de la adquisición de materiales y suministros de obras públicas en bienes propios, por administración con tipo de gasto de capital. 499	Cuenta por liquidar certificada o documento equivalente.	Frecuente	1.2.3.6.7 Instalaciones y Equipamiento en Construcciones en Proceso o 1.2.3.6.9 Trabajos de Acabados en Edificaciones y Otros Trabajos Especializados en Proceso		8.2.6 Presupuesto de Egresos Ejercido	8.2.5 Presupuesto de Egresos Devengado
8	Por el pago de la adquisición de materiales y suministros de obras públicas en bienes propios, por administración con tipo de gasto de capital. 499	Cheque, ficha de depósito y/o transferencia bancaria.	Frecuente	2.1.1.2 Proveedores por Pagar a Corto Plazo	1.1.1.2 Bancos/ Tesorería	8.2.7 Presupuesto de Egresos Pagado	8.2.6 Presupuesto de Egresos Ejercido
9	Por el devengado de contratación de servicios generales de obras públicas en bienes propios, por administración con tipo de gasto de capital. 499	Contrato, factura o documento equivalente.	Frecuente	5.1.3.1 Servicios Básicos o 5.1.3.2 Servicios de Arrendamiento o 5.1.3.3 Servicios Profesionales, Científicos y Técnicos y Otros Servicios o 5.1.3.5 Servicios de Instalación, Reparación, Mantenimiento y Conservación o	2.1.1.2 Proveedores por Pagar a Corto Plazo	8.2.5 Presupuesto de Egresos Devengado	8.2.4 Presupuesto de Egresos Comprometido

III.2.3 EJECUCIÓN DE OBRAS PÚBLICAS EN BIENES PROPIOS

No.	CONCEPTO	DOCUMENTO FUENTE	PERIODICIDAD	REGISTRO			
				CONTABLE		PRESUPUESTARIO	
				CARGO	ABONO	CARGO	ABONO
10	Por la capitalización de los servicios generales a construcciones en proceso de bienes propios por administración (registro simultáneo con 9).	Expediente de obra.	Frecuente	5.1.3.6 Servicios de Comunicación Social y Publicidad o 5.1.3.7 Servicios de Traslado y Viáticos o 5.1.3.9 Otros Servicios Generales 1.2.3.6 Construcciones en proceso en Bienes Propios 1.2.3.6.1 Edificación Habitacional en Proceso o 1.2.3.6.2 Edificación no	5.1.3.1 Servicios Básicos o 5.1.3.2 Servicios de Arrendamiento o 5.1.3.3 Servicios		

				Habitacional en Proceso o 1.2.3.6.3 Construcción de Obras para el Abastecimiento de Agua, Petróleo, Gas, Electricidad y Telecomunicaciones en Proceso o 1.2.3.6.4 División de Terrenos y Construcción de Obras de Urbanización en Proceso o 1.2.3.6.5 Construcción de Vías de Comunicación en Proceso o 1.2.3.6.6 Otras Construcciones de Ingeniería Civil u Obra Pesada en Proceso o 1.2.3.6.7 Instalaciones y Equipamiento en Construcciones en Proceso o	Profesionales, Científicos y Técnicos y Otros Servicios o 5.1.3.5 Servicios de Instalación, Reparación, Mantenimiento y Conservación o 5.1.3.6 Servicios de Comunicación Social y Publicidad o 5.1.3.7 Servicios de Traslado y Viáticos o 5.1.3.9 Otros Servicios Generales		
--	--	--	--	--	---	--	--

III.2.3 EJECUCIÓN DE OBRAS PÚBLICAS EN BIENES PROPIOS

No.	CONCEPTO	DOCUMENTO FUENTE	PERIODICIDAD	REGISTRO			
				CONTABLE		PRESUPUESTARIO	
				CARGO	ABONO	CARGO	ABONO
11	Por la expedición de la cuenta por liquidar certificada para el pago de servicios generales de obras públicas en bienes propios, por administración con tipo de gasto de capital.	Cuenta por liquidar certificada o documento equivalente.	Frecuente	1.2.3.6.9 Trabajos de Acabados en Edificaciones y Otros Trabajos Especializados en Proceso		8.2.6 Presupuesto de Egresos Ejercido	8.2.5 Presupuesto de Egresos Devengado
12	Por el pago de los servicios generales de obras públicas en bienes propios, por administración con tipo de gasto de capital.	Cheque, ficha de depósito y/o transferencia bancaria.	Frecuente	2.1.1.2 Proveedores por Pagar a Corto Plazo	1.1.1.2 Bancos/ Tesorería	8.2.7 Presupuesto de Egresos Pagado	8.2.6 Presupuesto de Egresos Ejercido
13	Por la activación de construcciones en proceso de bienes propios, por administración a bienes inmuebles e infraestructura; a la conclusión de la obra.	Expediente de obra.	Frecuente	1.2.3.2 Viviendas o 1.2.3.3 Edificios no Habitacionales o 1.2.3.4 Infraestructura 1.2.3.4.1 Infraestructura de Carreteras o 1.2.3.4.2 Infraestructura Ferroviaria y Multimodal o	1.2.3.6 Construcciones en Proceso en Bienes Propios 1.2.3.6.1 Edificación Habitacional en Proceso o 1.2.3.6.2 Edificación no Habitacional en Proceso o 1.2.3.6.3 Construcción de Obras para el		

				1.2.3.4.3 Infraestructura Portuaria o 1.2.3.4.4 Infraestructura Aeroportuaria o 1.2.3.4.5 Infraestructura de Telecomu- nicaciones o 1.2.3.4.6 Infraestructura de Agua Potable, Saneamiento, Hidroagrí-cola y Control de Inundacio-nes o 1.2.3.4.7 Infraestructura Eléctrica o	Abasteci- miento de Agua, Petróleo, Gas, Electricidad y Teleco- municaciones en Proceso o 1.2.3.6.4 División de Terrenos y Construcción de Obras de Urbanización en Proceso o 1.2.3.6.5 Construcción de Vías de Comunica- ción en Proceso o 1.2.3.6.6 Otras Construc- ciones de Ingeniería Civil u Obra Pesada en Proceso o		
--	--	--	--	--	--	--	--

III.2.3 EJECUCIÓN DE OBRAS PÚBLICAS EN BIENES PROPIOS

No.	CONCEPTO	DOCUMENTO FUENTE	PERIODI-CIDAD	REGISTRO			
				CONTABLE		PRESUPUESTARIO	
				CARGO	ABONO	CARGO	ABONO
14	Por la expedición de la cuenta por liquidar certificada para el pago de las retenciones a favor de terceros. ↔	Cuenta por liquidar certificada o documento equivalente.	Frecuente	1.2.3.4.8 Infraestructura de Producción de Hidrocarburos o 1.2.3.4.9 Infraestructura de Refinación, Gas y Petroquímica o 1.2.3.9 Otros Bienes Inmuebles	1.2.3.6.7 Instalaciones y Equipamiento en Construcciones en Proceso o 1.2.3.6.9 Trabajos de Acabados en Edificaciones y Otros Trabajos Especializados en Proceso	8.2.6 Presupuesto de Egresos Ejercido	8.2.5 Presupuesto de Egresos Devengado
15	Por el pago de las retenciones a favor de terceros. ↔	Cheque, ficha de depósito y/o transferencia bancaria.	Frecuente	2.1.1.7 Retenciones y Contribuciones por Pagar a Corto Plazo	1.1.1.2 Bancos/ Tesorería	8.2.7 Presupuesto de Egresos Pagado	8.2.6 Presupuesto de Egresos Ejercido

Secretaría de Salud

Gobierno del Estado de Puebla

--	--	--	--	--	--	--	--

NOTA:
↻ Registros automáticos.

IV.2.1 ARRENDAMIENTO FINANCIERO

No.	CONCEPTO	DOCUMENTO FUENTE	PERIODICIDAD	REGISTRO			
				CONTABLE		PRESUPUESTARIO	
				CARGO	ABONO	CARGO	ABONO
1	<i>Arrendamiento Financiero sin opción de compra</i> Por el arrendamiento financiero a la firma del contrato.	Contrato de arrendamiento financiero.	Frecuente	1.2.7.2 Derechos Sobre Bienes en Régimen de Arrendamiento Financiero	2.2.3.5 Arrendamiento Financiero a Largo Plazo		
2	Por la porción del arrendamiento financiero de largo plazo a corto plazo	Contrato de arrendamiento financiero.	Frecuente	1.2.7.3 Gastos Pagados por Adelantado a Largo Plazo 2.2.3.5 Arrendamiento Financiero a Largo Plazo	2.1.3.3 Porción a Corto Plazo de Arrendamiento Financiero		
3ª	Por la disminución sobre los derechos e intereses diferidos del arrendamiento financiero.	Contrato de arrendamiento financiero.	Frecuente	2.1.3.3 Porción a Corto Plazo de Arrendamiento Financiero	1.2.7.2 Derechos Sobre Bienes en Régimen de Arrendamiento Financiero o 1.2.7.3 Gastos Pagados por Adelantado a Largo Plazo		
3b	Por el devengado de los derechos sobre bienes e intereses en arrendamiento financiero.	Contrato de arrendamiento financiero.	Frecuente	5.1.3.2 Servicios de Arrendamiento 5.4.1.1 Intereses de la Deuda Pública Interna o 5.4.1.2 Intereses de la Deuda Pública Externa	2.1.1.2 Proveedores por Pagar a Corto Plazo 2.1.1.9 Otras Cuentas por Pagar a Corto Plazo	8.2.5 Presupuesto de Egresos Devengado	8.2.4 Presupuesto de Egresos Comprometido
3c	Por la expedición de la cuenta por liquidar certificada para el pago de derechos sobre bienes e intereses en arrendamiento financiero.	Cuenta por liquidar certificada o documento equivalente.	Frecuente			8.2.6 Presupuesto de Egresos Ejercido	8.2.5 Presupuesto de Egresos Devengado
3d	Por el pago de los derechos sobre bienes e intereses en arrendamiento financiero.	Cheque, ficha de depósito y/o transferencia bancaria.	Frecuente	2.1.1.2 Proveedores por Pagar a Corto Plazo 2.1.1.9 Otras Cuentas por Pagar a Corto Plazo	1.1.1.2 Bancos/ Tesorería	8.2.7 Presupuesto de Egresos Pagado	8.2.6 Presupuesto de Egresos Ejercido
1	<i>Arrendamiento Financiero con opción de compra</i> Por el arrendamiento financiero a la firma del contrato.	Contrato de arrendamiento financiero.	Frecuente	1.2.7.2 Derechos Sobre Bienes en Régimen de Arrendamiento Financiero	2.2.3.5 Arrendamiento Financiero a Largo Plazo		

IV.2.1 ARRENDAMIENTO FINANCIERO

No.	CONCEPTO	DOCUMENTO FUENTE	PERIODICIDAD	REGISTRO			
				CONTABLE		PRESUPUESTARIO	
				CARGO	ABONO	CARGO	ABONO
				1.2.7.3 Gastos Pagados por Adelantado a Largo Plazo			

2	Por la porción del arrendamiento financiero de largo plazo a corto plazo	Contrato arrendamiento financiero.	de	Frecuente	2.2.3.5 Arrendamiento Financiero a Largo Plazo	2.1.3.3 Porción a Corto Plazo de Arrendamiento Financiero		
3ª	Por la disminución sobre los derechos e intereses diferidos del arrendamiento financiero.	Contrato arrendamiento financiero.	de	Frecuente	2.1.3.3 Porción a Corto Plazo de Arrendamiento Financiero	1.2.7.2 Derechos Sobre Bienes en Régimen de Arrendamiento Financiero o 1.2.7.3 Gastos Pagados por Adelantado a Largo Plazo		
3b	Por el devengado de los derechos sobre bienes e intereses en arrendamiento financiero.	Contrato arrendamiento financiero.	de	Frecuente	5.1.3.2 Servicios de Arrendamiento 5.4.1.1 Intereses de la Deuda Pública Interna o 5.4.1.2 Intereses de la Deuda Pública Externa	2.1.1.2 Proveedores por Pagar a Corto Plazo 2.1.1.9 Otras Cuentas por Pagar a Corto Plazo	8.2.5 Presupuesto de Egresos Devengado	8.2.4 Presupuesto de Egresos Comprometido
3c	Por la expedición de la cuenta por liquidar certificada para el pago de derechos sobre bienes e intereses en arrendamiento financiero.	Cuenta por liquidar certificada o documento equivalente.		Frecuente			8.2.6 Presupuesto de Egresos Ejercido	8.2.5 Presupuesto de Egresos Devengado
3d	Por el pago de los derechos sobre bienes e intereses en arrendamiento financiero.	Cheque, ficha de depósito y/o transferencia bancaria.		Frecuente	2.1.1.2 Proveedores por Pagar a Corto Plazo 2.1.1.9 Otras Cuentas por Pagar a Corto Plazo	1.1.1.2 Bancos/ Tesorería	8.2.7 Presupuesto de Egresos Pagado	8.2.6 Presupuesto de Egresos Ejercido
3e	Por la incorporación al activo de la porción del arrendamiento financiero (Sin considerar los intereses)	Contrato arrendamiento financiero.	de	Frecuente	1.2.9.2 Bienes en Arrendamiento Financiero	5.1.3.2 Servicios de Arrendamiento		
4	Por la incorporación del bien al Patrimonio al aplicar la opción de compra del contrato de arrendamiento financiero.	Contrato arrendamiento financiero.	de	Frecuente	1.2.3.1 Terrenos o 1.2.3.2 Viviendas o	1.2.9.2 Bienes en Arrendamiento Financiero		

IV.2.1 ARRENDAMIENTO FINANCIERO

No.	CONCEPTO	DOCUMENTO FUENTE	PERIODICIDAD	REGISTRO			
				CONTABLE		PRESUPUESTARIO	
				CARGO	ABONO	CARGO	ABONO
				1.2.3.3 Edificios no Habitacionales o 1.2.3.9 Otros Bienes Inmuebles o 1.2.4.1 Mobiliario y Equipo de Administración			

				1.2.4.1.1 Muebles de Oficina y Estantería o 1.2.4.1.2 Muebles, Excepto de Oficina y Estantería o 1.2.4.1.3 Equipo de Cómputo y de Tecnologías de la Información 1.2.4.1.9 Otros Mobiliarios y Equipos de Administración o 1.2.4.2 Mobiliario y Equipo Educativo y Recreativo o 1.2.4.2.1 Equipos y Aparatos Audiovisuales o 1.2.4.2.2 Aparatos Deportivos o 1.2.4.2.3 Cámaras Fotográficas y de Video o 1.2.4.2.9 Otro Mobiliario y Equipo Educativo y Recreativo o 1.2.4.3 Equipo e Instrumental Médico y de Laboratorio 1.2.4.3.1 Equipo Médico y de Laboratorio p 1.2.4.3.2 Instrumental Médico y de Laboratorio p			
--	--	--	--	--	--	--	--

IV.2.1 ARRENDAMIENTO FINANCIERO

No.	CONCEPTO	DOCUMENTO FUENTE	PERIODICIDAD	REGISTRO			
				CONTABLE		PRESUPUESTARIO	
				CARGO	ABONO	CARGO	ABONO
				1.2.4.4 Vehículos y Equipo de Transporte			
				1.2.4.4.1 Automóviles y Equipo Terrestre o			
				1.2.4.4.2 Carrocerías y Remolques o			
				1.2.4.4.3 Equipo Aeroespacial o			
				1.2.4.4.4 Equipo Ferroviario o			
				1.2.4.4.5 Embarcaciones o			
				1.2.4.4.9 Otros Equipos de Transporte o			
				1.2.4.6 Maquinaria, Otros Equipos y Herramientas			
				1.2.4.6.1 Maquinaria y Equipo Agropecuario o			
				1.2.4.6.2 Maquinaria y Equipo Industrial o			
				1.2.4.6.3 Maquinaria y			

				Equipo de Construcción o 1.2.4.6.4 Sistemas de Aire Acondicionado, Calefacción y de Refrigeración Industrial y Comercial o 1.2.4.6.5 Equipo de Comunicación y Telecomunicación o 1.2.4.6.6 Equipos de Generación Eléctrica, Aparatos y Accesorios Eléctricos o 1.2.4.6.7 Herramientas y Máquinas-Herramienta o			
--	--	--	--	--	--	--	--

IV.2.1 ARRENDAMIENTO FINANCIERO

				Otros Equipos o 1.2.5.1 Software			
	<p>NOTA: ↻ El registro automático de las etapas del presupuesto se efectuará en las cuentas contables debiendo reflejar el devengado, ejercido y pagado, y estará en función de lo señalado en las Normas y Metodología para la Determinación de los Momentos Contables de los Egresos vigente. Los registros 3º) a 3e) se realizan de manera simultánea.</p>						

V.1.1 FONDOS DE TERCEROS, BIENES Y VALORES EN GARANTÍA

No.	CONCEPTO	DOCUMENTO FUENTE	PERIODICIDAD	REGISTRO			
				CONTABLE		PRESUPUESTARIO	
				CARGO	ABONO	CARGO	ABONO
1	Por los depósitos de fondos de terceros a corto plazo.	Recibo oficial, ficha de depósito y/o transferencia bancaria.	Eventual	1.1.1.6 Depósitos de Fondos de Terceros en Garantía y/o Administración	2.1.6.1 Fondos en Garantía a Corto Plazo o Fondos en Administración a Corto Plazo o 2.1.6.3 Fondos Contingentes a Corto Plazo o 9 Fondos de Fideicomisos, Mandatos y Contratos Análogos a Corto Plazo o 2.1.6.5 Otros Fondos de Terceros en Garantía y/o Administración a Corto Plazo		
2	Por los depósitos de fondos de terceros a largo plazo.	Recibo oficial, ficha de depósito y/o transferencia bancaria.	Eventual	1.1.1.6 Depósitos de Fondos de Terceros en Garantía y/o Administración	2.2.5.1 Fondos en Garantía a Largo Plazo o Fondos en Administración a Largo Plazo o 2.2.5.3 Fondos Contingentes a Largo Plazo o 9 Fondos de Fideicomisos, Mandatos y Contratos Análogos a Largo Plazo o 2.2.5.5 Otros Fondos de Terceros en Garantía y/o Administración a Largo Plazo		

V.1.1 FONDOS DE TERCEROS, BIENES Y VALORES EN GARANTÍA

No.	CONCEPTO		REGISTRO
-----	----------	--	----------

		DOCUMENTO FUENTE	PERIODI-CIDAD	CONTABLE		PRESUPUESTARIO		
				CARGO	ABONO	CARGO	ABONO	
3	Por el reintegro de los fondos de terceros a corto plazo.	Cheque transferencia bancaria.	y/o	Eventual	Fondos en Garantía a Corto Plazo o Fondos en Administración a Corto Plazo o 2.1.6.3 Fondos Contingentes a Corto Plazo o Fondos de Fideicomisos, Mandatos y Contratos Análogos a Corto Plazo o 2.1.6.5 Otros Fondos de Terceros en Garantía y/o Administración a Corto Plazo	1.1.1.6 Depósitos de Fondos de Terceros en Garantía y/o Administración		
4	Por el reintegro de los fondos de terceros a largo plazo.	Cheque transferencia bancaria.	y/o	Eventual	2.2.5.1 Fondos en Garantía a Largo Plazo o Fondos en Administración a Largo Plazo o 2.2.5.3 Fondos Contingentes a Largo Plazo o Fondos de Fideicomisos, Mandatos y Contratos Análogos a Largo Plazo o 2.2.5.5 Otros Fondos de Terceros en Garantía y/o Administración a Largo Plazo	1.1.1.6 Depósitos de Fondos de Terceros en Garantía y/o Administración		
5	Por los beneficios extraordinarios por el vencimiento de fondos de terceros de corto plazo.	Oficio autorización documento equivalente.	de o	Eventual	2.1.6.1 Fondos en Garantía a Corto Plazo o Fondos en Administración a Corto Plazo o 2.1.6.3 Fondos Contingentes a Corto Plazo o	4.3.9.9 Otros Ingresos y Beneficios varios		

V.1.1 FONDOS DE TERCEROS, BIENES Y VALORES EN GARANTÍA

No.	CONCEPTO	DOCUMENTO FUENTE	PERIODI-CIDAD	REGISTRO			
				CONTABLE		PRESUPUESTARIO	
				CARGO	ABONO	CARGO	ABONO
				9 Fondos de Fideicomisos, Mandatos y Contratos Análogos a Corto Plazo o 2.1.6.5 Otros Fondos de Terceros a Corto Plazo en garantía y/o Administración			

6	Por los ingresos extraordinarios por el vencimiento de fondos de terceros de largo plazo.	Oficio de autorización documento equivalente.	Eventual	.9 Fondos en Garantía a Largo Plazo o .9 Fondos en Administración a Largo Plazo o 2.2.5.3 Fondos Contingentes a Largo Plazo o .9 Fondos de Fideicomisos, Mandatos y Contratos Análogos a Largo Plazo o 2.2.5.5 Otros Fondos de Terceros a Largo Plazo en Garantía y/o Administración	4.3.9.9 Otros Ingresos y Beneficios varios		
7	Por los ingresos extraordinarios en bancos por el vencimiento de los fondos de terceros.	Transferencia bancaria	Eventual	1.1.1.2 Bancos/ Tesorería	1.1.1.6 Depósitos de Fondos de Terceros en Garantía y/o Administración		
8	Por el reconocimiento de los valores y bienes en garantía.	Recibo oficial.	Eventual	1.1.9.1 Valores en Garantía o 1.1.9.2 Bienes en Garantía	Valores y Bienes en Garantía a Corto Plazo o 2.2.5.6 Valores y Bienes en Garantía a Corto Plazo		
9	Por la devolución de los valores y bienes en garantía.	Constancia de liberación de los valores y bienes.	Eventual	9.2.1.9 Valores y Bienes en Garantía a Corto Plazo o 2.2.5.6 Valores y Bienes en Garantía a Corto Plazo	1.1.9.1 Valores en Garantía o 1.1.9.2 Bienes en Garantía		
<p>NOTA: ↻ Registro Automático</p>							

V.1.2 DEUDORES DIVERSOS

No.	CONCEPTO	DOCUMENTO FUENTE	PERIODICIDAD	REGISTRO			
				CONTABLE		PRESUPUESTARIO	
				CARGO	ABONO	CARGO	ABONO
1	Por los deudores diversos.	Cheque, ficha de depósito y/o transferencia bancaria.	Frecuente	1.1.2.3 Deudores Diversos por Cobrar a Corto Plazo o 1.2.2.2 Deudores Diversos a Largo Plazo	1.1.1.2 Bancos/ Tesorería		
2	Por el cobro a deudores diversos.	Cheque, ficha de depósito y/o transferencia bancaria.	Frecuente	1.1.1.2 Bancos/ Tesorería	1.1.2.3 Deudores Diversos por Cobrar a Corto Plazo o 1.2.2.2 Deudores Diversos a Largo Plazo		

--	--	--	--	--	--	--	--

V.1.3 ALMACÉN E INVENTARIOS

No.	CONCEPTO	DOCUMENTO FUENTE	PERIODICIDAD	REGISTRO			
				CONTABLE		PRESUPUESTARIO	
				CARGO	ABONO	CARGO	ABONO
1	<p><i>EJEMPLO ILUSTRATIVO DE LOS REGISTROS BASICOS, EN TANTO EL CONAC EMITA LOS LINEAMIENTOS</i></p> <p>De la entrada de Inventario de materias primas, materiales y suministros para la producción.</p>	Tarjeta de entrada de almacén o documento equivalente.	Frecuente	<p>1.1.4.4 Inventario de Materias Primas, Materiales y Suministros para Producción</p> <p>1.1.4.4.1 Productos Alimenticios, Agropecuarios y Forestales Adquiridos como Materia Prima</p> <p>1.1.4.4.2 Productos Textiles Adquiridos como Materia Prima</p> <p>1.1.4.4.3 Productos de Papel, Cartón e Impresos Adquiridos como Materia Prima</p> <p>1.1.4.4.4 Productos Combustibles, Lubricantes y Aditivos Adquiridos como</p>	<p>5.1.2.3 Materias Primas y Materiales de Producción y Comercialización</p>		

				Materia Prima 1.1.4.4.5 Productos Químicos, Farmacéuticos y de Laboratorio Adquiridos como Materia Prima 1.1.4.4.6 Productos Metálicos y a Base de Minerales no Metálicos Adquiridos como Materia Prima 1.1.4.4.7 Productos de Cuero, Piel, Plástico y Hule Adquiridos como Materia Prima			
--	--	--	--	---	--	--	--

V.1.3 ALMACÉN E INVENTARIOS

No.	CONCEPTO	DOCUMENTO FUENTE	PERIODICIDAD	REGISTRO			
				CONTABLE		PRESUPUESTARIO	
				CARGO	ABONO	CARGO	ABONO
3	Por la salida de inventario de materias primas, materiales y suministros para la producción a proceso de elaboración.	Tarjeta de almacén o documento equivalente.	Frecuente	1.1.4.4.9 Otros Productos y Mercancías Adquiridas como Materia Prima 1.1.4.3 Inventario de Mercancías en Proceso de Elaboración	1.1.4.4 Inventario de Materias Primas, Materiales y Suministros para Producción 1.1.4.4.1 Productos Alimenticios, Agropecuarios y Forestales Adquiridos como Materia Prima 1.1.4.4.2 Productos Textiles Adquiridos como Materia Prima 1.1.4.4.3 Productos de Papel, Cartón e Impresos Adquiridos como Materia Prima 1.1.4.4.4 Productos Combustibles, Lubricantes y Aditivos Adquiridos como Materia Prima 1.1.4.4.5 Productos Químicos, Farmacéuticos		

4	Transformación de mercancías en proceso a mercancías terminadas.	Tarjeta de almacén o equivalente	Frecuente	1.1.4.2 Inventario de Mercancías Terminadas	y de Laboratorio Adquiridos como Materia Prima 1.1.4.4.6 Productos Metálicos y a Base de Minerales no Metálicos Adquiridos como Materia Prima 1.1.4.4.7 Productos de Cuero, Piel, Plástico y Hule Adquiridos como Materia Prima 1.1.4.4.9 Otros Productos y Mercancías Adquiridas como Materia Prima 1.1.4.3 Inventario de Mercancías en Proceso de Elaboración		
---	--	----------------------------------	-----------	--	---	--	--

V.1.4 BIENES EN CONCESIÓN

No.	CONCEPTO	DOCUMENTO FUENTE	PERIODICIDAD	REGISTRO			
				CONTABLE		PRESUPUESTARIO	
				CARGO	ABONO	CARGO	ABONO
1	Ejemplo: Bienes Inmuebles Entrega de bienes en concesión.	Contrato de concesión.	Frecuente	1.2.9.1 Bienes en Concesión	1.2.3.1 Terrenos o 1.2.3.2 Viviendas o 1.2.3.3 Edificios no Habitacionales o 1.2.3.9 Otros Bienes Inmuebles		
2	Por los bienes recibidos por el ente público por parte del Concesionario.	Contrato de concesión del ente público.	Frecuente	7.6.1 Bienes Bajo Contrato en Concesión	7.6.2 Contrato de Concesión por Bienes		
3	Conclusión del contrato de Concesión	Contrato de concesión.	Frecuente	1.2.3.1 Terrenos o 1.2.3.2 Viviendas o 1.2.3.3 Edificios no Habitacionales o 1.2.3.9 Otros Bienes Inmuebles	1.2.9.1 Bienes en Concesión		
4	Por los bienes entregados por el ente público al Concesionario por la conclusión del contrato.	Contrato de concesión.	Frecuente	7.6.2 Contrato de Concesión por Bienes	7.6.1 Bienes Bajo Contrato en Concesión		

V.1.5 BIENES EN COMODATO							

No.	CONCEPTO	DOCUMENTO FUENTE	PERIODICIDAD	REGISTRO			
				CONTABLE		PRESUPUESTARIO	
				CARGO	ABONO	CARGO	ABONO
1	Ejemplo: Bienes Inmuebles Entrega de bienes en comodato.	Contrato de comodato.	Frecuente	1.2.9.3 Bienes en Comodato	1.2.3.1 Terrenos o 1.2.3.2 Viviendas o 1.2.3.3 Edificios no Habitacionales o 1.2.3.9 Otros Bienes Inmuebles		
2	Por los bienes recibidos por el ente público por parte del comodante.	Contrato comodato. de	Frecuente	7.6.3 Bienes Bajo Contrato en Comodato	7.6.4 Contrato de Comodato por Bienes		
3	Por los bienes entregados por el ente público al comodante de comodato.	Contrato comodato. de	Frecuente	1.2.3.1 Terrenos o 1.2.3.2 Viviendas o 1.2.3.3 Edificios no Habitacionales o 1.2.3.9 Otros Bienes Inmuebles	1.2.9.3 Bienes en Comodato		
4	Por la devolución de los bienes del ente público comodatario al ente público comodante por la conclusión del contrato.	Contrato comodato. de	Frecuente	7.6.4 Contrato de Comodato por Bienes	7.6.3 Bienes Bajo Contrato en Comodato		

--	--	--	--	--	--	--	--

V.1.6 VENTA DE BIENES PROVENIENTES DE ADJUDICACIONES, DECOMISOS Y DACIÓN EN PAGO

No.	CONCEPTO	DOCUMENTO FUENTE	PERIODICIDAD	REGISTRO			
				CONTABLE		PRESUPUESTARIO	
				CARGO	ABONO	CARGO	ABONO
1	Por la venta de bienes provenientes de adjudicación, decomisos y dación en pago.	Acta entregada, informe de venta y factura.	Frecuente	1.1.2.2 cuentas por Cobrar a Corto Plazo	1.1.9.3 Bienes Derivados de Embargos, Decomisos, Aseguramiento y Dación en Pago		
2	Por el ingreso derivado de la venta de bienes provenientes de adjudicaciones, decomisos y dación en pago.	Cesión de derechos, factura, recibo oficial, ficha de depósito y/o transferencia bancaria.	Frecuente	1.1.1.2 Bancos/ Tesorería	1.1.2.2 Cuentas por cobrar a Corto Plazo		
3	Por los gastos generados de la venta de bienes provenientes de adjudicaciones, decomisos y dación en pago.	Factura documento o equivalente.	Frecuente	5.5.9.9 Otros Gastos Varios	1.1.1.2 Bancos/ Tesorería		

V.1.7 DIFERENCIAS CAMBIARIAS EN MONEDA EXTRANJERA Y TÍTULOS

No.	CONCEPTO	DOCUMENTO FUENTE	PERIODI-CIDAD	REGISTRO			
				CONTABLE		PRESUPUESTARIO	
				CARGO	ABONO	CARGO	ABONO
1	Por las diferencias de cotización a favor de valores negociables en moneda extranjera.	Estado de cuenta de los valores.	Frecuente	1.1.1.4 Inversiones Temporales (Hasta 3 meses) o 1.1.2.1 Inversiones Financieras de Corto Plazo o 1.2.1.1 Colocaciones a Largo Plazo 1.2.1.1.1 Depósitos a LP en Moneda Nacional o 1.2.1.1.2 Depósitos a LP en Moneda Extranjera o 1.2.1.2 Títulos y Valores a Largo Plazo 1.2.1.2.1 Bonos a LP o 1.2.1.2.2 Valores Represen-tativos de Deuda a LP o 1.2.1.2.3 Obligaciones Negociables a LP o 1.2.1.2.9 Otros Valores a LP	4.3.9.4 Diferencias de Cotización en Valores Negociables		

V.1.7 DIFERENCIAS CAMBIARIAS EN MONEDA EXTRANJERA Y TÍTULOS

No.	CONCEPTO	DOCUMENTO FUENTE	PERIODI-CIDAD	REGISTRO			
				CONTABLE		PRESUPUESTARIO	
				CARGO	ABONO	CARGO	ABONO
2	Por las diferencias de cotización negativa en valores negociables en moneda extranjera.	Estado de cuenta de los valores.	Frecuente	5.5.9.5 Diferencias de Cotización negativa en Valores Negociables	1.1.1.4 Inversiones Temporales (Hasta 3 meses) o		

					1.1.2.1 Inversiones Financieras de Corto Plazo o 1.2.1.1 Colocaciones a Largo Plazo 1.2.1.1.1 Depósitos a LP en Moneda Nacional o 1.2.1.1.2 Depósitos a LP en Moneda Extranjera o 1.2.1.2 Títulos y Valores a Largo Plazo 1.2.1.2.1 Bonos a LP o 1.2.1.2.2 Valores Represen- tativos de Deuda a LP o 1.2.1.2.3 Obligaciones Negociables a LP o 1.2.1.2.9 Otros Valores a LP		
--	--	--	--	--	--	--	--

V.1.8 FONDO ROTATORIO O REVOLVENTE

No.	CONCEPTO	DOCUMENTO FUENTE	PERIODI-CIDAD	REGISTRO			
				CONTABLE		PRESUPUESTARIO	
				CARGO	ABONO	CARGO	ABONO
1	Por la entrega de recursos para la constitución del fondo rotatorio o revolvente.	Oficio de autorización de fondo rotatorio o revolvente, documento equivalente y emisión de medio de pago.	Anual	1.1.2.5 Deudores por Anticipos de la Tesorería a Corto Plazo	1.1.1.2 Bancos/ Tesorería		
2	Por el ingreso del fondo rotatorio o revolvente.	Oficio validado, estado de cuenta.	Anual	1.1.1.3 Bancos/ Dependencias y Otros	2.1.1.9 Otras Cuentas por Pagar a Corto Plazo		
3	Por el uso del fondo rotatorio o revolvente.	Emisión de medio de pago o boleta de extracción.	Frecuente	2.1.1.9 Otras Cuentas por Pagar a Corto Plazo	1.1.1.3 Bancos/ Dependencias y Otros		
4	Por la comprobación del fondo rotatorio o revolvente.	Oficio de comprobación de gastos/factura o documento equivalente.	Frecuente	5.1.2.1 Materiales de Administración, Emisión de Documentos y Artículos Oficiales o 5.1.2.2 Alimentos y Utensilios o 5.1.2.3 Materias Primas y Materiales de Producción y Comercialización o 5.1.2.4 Materiales y Artículos de Construcción y de Reparación o 5.1.2.5 Productos Químicos, Farmacéuticos y de Laboratorio o 5.1.2.6 Combustibles Lubricantes y Aditivos o 5.1.2.7 Vestuario, Blancos, Prendas de Protección y Artículos Deportivos o	1.1.2.5 Deudores por Anticipos de la Tesorería a Corto Plazo	8.2.5 Presupuesto de Egresos Devengado 8.2.6 Presupuesto de Egresos Ejercido 8.2.7 Presupuesto de Egresos Pagado	8.2.4 Presupuesto de Egresos Comprometido 8.2.5 Presupuesto de Egresos Devengado 8.2.6 Presupuesto de Egresos Ejercido

V.1.8 FONDO ROTATORIO O REVOLVENTE

No.	CONCEPTO	DOCUMENTO FUENTE	PERIODICIDAD	REGISTRO			
				CONTABLE		PRESUPUESTARIO	
				CARGO	ABONO	CARGO	ABONO
5	Por la reposición del fondo rotatorio o revolvente.	Oficio de autorización de fondo rotatorio o revolvente, documento equivalente y emisión de medio de pago.	Frecuente	5.1.2.8 Materiales y Suministros para Seguridad o 5.1.2.9 Herramientas Refacciones y Accesorios Menores o 5.1.3.1 Servicios Básicos o 5.1.3.7 Servicios de Traslado y Viáticos 1.1.2.5 Deudores por Anticipos de la Tesorería a Corto Plazo	1.1.1.2 Bancos/ Tesorería		
6	Por el ingreso por la reposición del fondo rotatorio o revolvente.	Oficio validado, estado de cuenta.	Frecuente	1.1.1.3 Bancos/ Dependencias y Otros	2.1.1.9 Otras Cuentas por Pagar a Corto Plazo		
7	Por el reintegro de los recursos para la cancelación del fondo rotatorio o revolvente.	Cheque transferencia bancaria. y/o	Anual	2.1.1.9 Otras Cuentas por Pagar a Corto Plazo	1.1.1.3 Bancos/ Dependencias y Otros		
8	Por el ingreso de los recursos por el reintegro derivado de la cancelación del fondo rotatorio o revolvente.	Cheque transferencia bancaria. y/o	Anual	1.1.1.2 Bancos/ Tesorería	1.1.2.5 Deudores por Anticipos de la Tesorería a Corto Plazo		

V.1.9 OTROS GASTOS

No.	CONCEPTO	DOCUMENTO FUENTE	PERIODICIDAD	REGISTRO			
				CONTABLE		PRESUPUESTARIO	
				CARGO	ABONO	CARGO	ABONO
1	Por el devengado por otros gastos.	Contrato, factura o documento equivalente.	Frecuente	5.5.9.9 Otros Gastos Varios	2.1.1.9 Otras Cuentas por Pagar a Corto Plazo	8.2.5 Presupuesto de Egresos Devengado	8.2.4 Presupuesto de Egresos Comprometido
2	Por el pago de otros gastos.	Cheque, ficha de depósito y/o transferencia bancaria.	Frecuente	2.1.1.9 Otras Cuentas por Pagar a Corto Plazo	1.1.1.2 Bancos/ Tesorería	8.2.6 Presupuesto de Egresos Ejercido	8.2.5 Presupuesto de Egresos Devengado
3	Transferencias de fondos entre cuentas bancarias.	Transferencia bancaria.	Frecuente	1.1.1.2 Bancos/ Tesorería "A"	1.1.1.2 Bancos/ Tesorería "B"	8.2.7 Presupuesto de Egresos Pagado	8.2.6 Presupuesto de Egresos Ejercido

V.2.1 ANTICIPOS DE PARTICIPACIONES

No.	CONCEPTO	DOCUMENTO FUENTE	PERIODICIDAD	REGISTRO	
				CONTABLE	PRESUPUESTARIO

				CARGO	ABONO	CARGO	ABONO
1	Por el anticipo de participaciones.	Relación de acuerdos documento o equivalente.	Frecuente	1.1.2.5 Deudores por Anticipos de la Tesorería a Corto Plazo	1.1.1.2 Bancos/ Tesorería		
2	Por la aplicación del anticipo de participaciones.	Constancia de participaciones.	Eventual	5.3.1.1 Participaciones de la Federación a Entidades Federativas y Municipios o 5.3.1.2 Participaciones de las Entidades Federativas a los Municipios	1.1.2.5 Deudores por Anticipos de la Tesorería a Corto Plazo	8.2.5 Presupuesto de Egresos Devengado 8.2.6 Presupuesto de Egresos Ejercido 8.2.7 Presupuesto de Egresos Pagado	8.2.4 Presupuesto de Egresos Comprometido 8.2.5 Presupuesto de Egresos Devengado 8.2.6 Presupuesto de Egresos Ejercido
V.2.2 ANTICIPOS A PROVEEDORES							

No.	CONCEPTO	DOCUMENTO FUENTE	PERIODICIDAD	REGISTRO			
				CONTABLE		PRESUPUESTARIO	
				CARGO	ABONO	CARGO	ABONO
	A. ANTICIPOS SIN AFECTACION PRESUPUESTARIA.						

1	Por el anticipo a proveedores por adquisición de bienes y contratación de servicios.	Recibo oficial, factura, contrato o documento equivalente.	Frecuente	1.1.3.1 Anticipo a Proveedores por Adquisición de Bienes y Prestación de Servicios a Corto Plazo	1.1.1.2 Bancos/ Tesorería		
2	Por la aplicación del anticipo a proveedores por la adquisición de bienes y contratación de servicios.	Recibo oficial, factura, contrato o documento equivalente.	Frecuente	5.1.2.1 Materiales de Administración, Emisión de Documentos y Artículos Oficiales o 5.1.2.2 Alimentos y Utensilios o 5.1.2.3 Materias Primas y Materiales de Producción y Comercialización o 5.1.2.4 Materiales y Artículos de Construcción y de Reparación o 5.1.2.5 Productos Químicos, Farmacéuticos y de Laboratorio o 5.1.2.6 Combustibles Lubricantes y Aditivos o 5.1.2.7 Vestuario, Blancos, Prendas de Protección y Artículos Deportivos o 5.1.2.8 Materiales y Suministros para Seguridad o	1.1.3.1 Anticipo a Proveedores por Adquisición de Bienes y Prestación de Servicios a Corto Plazo	8.2.5 Presupuesto de Egresos Devengado 8.2.6 Presupuesto de Egresos Ejercido 8.2.7 Presupuesto de Egresos Pagado	8.2.4 Presupuesto de Egresos Comprometido 8.2.5 Presupuesto de Egresos Devengado 8.2.6 Presupuesto de Egresos Ejercido

V.2.2 ANTICIPOS A PROVEEDORES

No.	CONCEPTO	DOCUMENTO FUENTE	PERIODICIDAD	REGISTRO			
				CONTABLE		PRESUPUESTARIO	
				CARGO	ABONO	CARGO	ABONO

				5.1.2.9 Herramientas Refacciones y Accesorios Menores 5.1.3.1 Servicios Básicos 5.1.3.2 Servicios de Arrenda- miento o 5.1.3.3 Servicios Profesionales Científicos y Técnicos y Otros Servicios o 5.1.3.4 Servicios Financieros, Bancarios y Comerciales o 5.1.3.5 Servicios de Instalación, Reparación, Manten- imiento y Conservación o 5.1.3.6 Servicios de Comunica- ción Social y Publicidad o 5.1.3.7 Servicios de Traslado y Viáticos o 5.1.3.8 Servicios Oficiales o 5.1.3.9 Otros Servicios Generales			
1	B. REGISTRO DE ANTICIPOS CON AFECTACION PRESUPUESTARIA Por el devengado de anticipo a proveedores por la adquisición de bienes y contratación de servicios.	Recibo oficial, factura, contrato o documento equivalente.	Frecuente	5.1.2.1 Materiales de Administra- ción, Emisión de Docu- mentos y Artícu- los Oficiales o 5.1.2.2 Alimentos y Utensilios o	2.1.1.2 Proveedores por Pagar a Corto Plazo	8.2.5 Presupuesto de Egresos Devengado	8.2.4 Presupuesto de Egresos Comprome- tido

V.2.2 ANTICIPOS A PROVEEDORES

No.	CONCEPTO	DOCUMENTO FUENTE	PERIODI-CIDAD	REGISTRO	
				CONTABLE	PRESUPUESTARIO

				CARGO	ABONO	CARGO	ABONO
				5.1.2.3 Materias Primas y Materiales de Producción y Comercia- lización o			
				5.1.2.4 Materiales y Artículos de Construcción y de Reparación o			
				5.1.2.5 Productos Químicos, Farmacéuti- cos y de Laboratorio o			
				5.1.2.6 Combustibles Lubricantes y Aditivos o			
				5.1.2.7 Vestuario, Blancos, Prendas de Protección y Artículos Deportivos o			
				5.1.2.8 Materiales y Suministros para Seguridad o			
				5.1.2.9 Herramientas Refacciones y Accesorios Menores o			
				5.1.3.1 Servicios Básicos o			
				5.1.3.2 Servicios de Arrenda- miento o			
				5.1.3.3 Servicios Profesio- nales Científicos y Técnicos y Otros Servicios o			
				5.1.3.4 Servicios Financieros, Bancarios y Comerciales o			

V.2.2 ANTICIPOS A PROVEEDORES

No.	CONCEPTO			REGISTRO
-----	----------	--	--	----------

		DOCUMENTO FUENTE	PERIODICIDAD	CONTABLE		PRESUPUESTARIO	
				CARGO	ABONO	CARGO	ABONO
				5.1.3.5 Servicios de Instalación, Reparación, Mantenimiento y Conservación o			
				5.1.3.6 Servicios de Comunicación Social y Publicidad o			
				5.1.3.7 Servicios de Traslado y Viáticos o			
				5.1.3.8 Servicios Oficiales o			
				5.1.3.9 Otros Servicios Generales			
2	Por la expedición de la cuenta por liquidar certificada para el pago de anticipo a proveedores por la adquisición de bienes y contratación de servicios.	Cuenta por liquidar certificada o documento equivalente.	Frecuente			8.2.6 Presupuesto de Egresos Ejercido	8.2.5 Presupuesto de Egresos Devengado
3	Por el pago de anticipo a proveedores por la adquisición de bienes y contratación de servicios.	Cheque, ficha de depósito y/o transferencia bancaria.	Frecuente	2.1.1.2 Proveedores por Pagar a Corto Plazo	1.1.1.2 Bancos/ Tesorería	8.2.7 Presupuesto de Egresos Pagado	8.2.6 Presupuesto de Egresos Ejercido
4	Por la reclasificación de anticipo a proveedores por adquisición de bienes y contratación de servicios.	Póliza de diario	Frecuente	1.1.3.1 Anticipo a Proveedores por Adquisición de Bienes y Prestación de Servicios a Corto Plazo	5.1.2.1 Materiales de Administración, Emisión de documentos y Artículos Oficiales o		
					5.1.2.2 Alimentos y Utensilios o		
					5.1.2.3 Materias Primas y Materiales de Producción y Comercialización o		
					5.1.2.4 Materiales y Artículos de Construcción y de Reparación o		
					5.1.2.5 Productos Químicos, Farmacéuticos y de Laboratorio o		
					5.1.2.6 Combustibles Lubricantes y Aditivos o		

V.2.2 ANTICIPOS A PROVEEDORES

No.	CONCEPTO			REGISTRO
-----	----------	--	--	----------

		DOCUMENTO FUENTE	PERIODICIDAD	CONTABLE		PRESUPUESTARIO	
				CARGO	ABONO	CARGO	ABONO
					5.1.2.7 Vestuario, Blancos, Prendas de Protección y Artículos Deportivos o		
					5.1.2.8 Materiales y Suministros para Seguridad o		
					5.1.2.9 Herramientas, Refacciones y Accesorios Menores o		
					5.1.3.1 Servicios Básicos o		
					5.1.3.2 Servicios de Arrenda- miento o		
					5.1.3.3 Servicios Profesionales Científicos y Técnicos y Otros Servicios o		
					5.1.3.4 Servicios Financieros, Bancarios y Comerciales o		
					5.1.3.5 Servicios de Instalación, Reparación, Manten- imiento y Conservación o		
					5.1.3.6 Servicios de Comunica- ción Social y Publicidad o		
					5.1.3.7 Servicios de Traslado y Viáticos o		
					5.1.3.8 Servicios Oficiales o		
					5.1.3.9 Otros Servicios Generales		

V.2.2 Anticipos A Proveedores

No.	CONCEPTO			REGISTRO
-----	----------	--	--	----------

		DOCUMENTO FUENTE	PERIODICIDAD	CONTABLE		PRESUPUESTARIO	
				CARGO	ABONO	CARGO	ABONO
5	Por la aplicación del anticipo a proveedores por adquisición de bienes y contratación de servicios.	Recibo, facturas, contratos, recibos o documento equivalente.	Frecuente	5.1.2.1 Materiales de Administración, Emisión de Documentos y Artículos Oficiales o 5.1.2.2 Alimentos y Utensilios o 5.1.2.3 Materias Primas y Materiales de Producción y Comercialización o 5.1.2.4 Materiales y Artículos de Construcción y de Reparación o 5.1.2.5 Productos Químicos, Farmacéuticos y de Laboratorio o 5.1.2.6 Combustibles Lubricantes y Aditivos o 5.1.2.7 Vestuario, Blancos, Prendas de Protección y Artículos Deportivos o 5.1.2.8 Materiales y Suministros para Seguridad o 5.1.2.9 Herramientas Refacciones y Accesorios Menores o 5.1.3.1 Servicios Básicos o 5.1.3.2 Servicios de Arrendamiento o	1.1.3.1 Anticipo a Proveedores por Adquisición de Bienes y Prestación de Servicios a Corto Plazo		

V.2.2 ANTICIPOS A PROVEEDORES

No.	CONCEPTO		REGISTRO
-----	----------	--	----------

		DOCUMENTO FUENTE	PERIODICIDAD	CONTABLE		PRESUPUESTARIO	
				CARGO	ABONO	CARGO	ABONO
				5.1.3.3 Servicios Profesionales Científicos y Técnicos y Otros Servicios o 5.1.3.4 Servicios Financieros, Bancarios y Comerciales o 5.1.3.5 Servicios de Instalación, Reparación, Mantenimiento y Conservación o 5.1.3.6 Servicios de Comunicación Social y Publicidad o 5.1.3.7 Servicios de Traslado y Viáticos o 5.1.3.8 Servicios Oficiales o 5.1.3.9 Otros Servicios Generales			
	NOTA: Los registros 1, 2, 3, 4 y 5 se realizan de manera simultánea.						
	A. REGISTRO DE ANTICIPOS A PROVEEDORES SIN AFECTACION PRESUPUESTARIA						
1	Por el anticipos a proveedores de bienes inmuebles, muebles e intangibles.	Recibo oficial, factura, contrato o documento equivalente.	Frecuente	1.1.3.2 Anticipo a Proveedores por Adquisición de Bienes Inmuebles y Muebles a Corto Plazo o 1.1.3.3 Anticipo a Proveedores por Adquisición de Bienes Intangibles a Corto Plazo	1.1.1.2 Bancos/ Tesorería		
2	Por la aplicación del anticipo a proveedores de bienes inmuebles, muebles e intangibles.	Recibo oficial, factura, contrato o documento equivalente.	Frecuente	1.2.3.1 Terrenos o 1.2.3.2 Viviendas o 1.2.3.3 Edificios no Habitacionales o	1.1.3.2 Anticipo a Proveedores por Adquisición de Bienes Inmuebles y Muebles a Corto Plazo o	8.2.5 Presupuesto de Egresos Devengado 8.2.6 Presupuesto de Egresos Ejercido	8.2.4 Presupuesto de Egresos Comprometido 8.2.5 Presupuesto de Egresos Devengado

V.2.2 ANTICIPOS A PROVEEDORES

No.	CONCEPTO			REGISTRO
-----	----------	--	--	----------

		DOCUMENTO FUENTE	PERIODICIDAD	CONTABLE		PRESUPUESTARIO	
				CARGO	ABONO	CARGO	ABONO
				1.2.3.4 Infraestructura	1.1.3.3 Anticipo a Proveedores por Adquisición de Bienes Intangibles a Corto Plazo	8.2.7 Presupuesto de Egresos Pagado	8.2.6 Presupuesto de Egresos Ejercido
				1.2.3.4.1 Infraestructura de Carreteras o			
				1.2.3.4.2 Infraestructura Ferroviaria y Multimodal o			
				1.2.3.4.3 Infraestructura Portuaria o			
				1.2.3.4.4 Infraestructura Aeroportuaria o			
				1.2.3.4.5 Infraestructura de Telecomunicaciones o			
				1.2.3.4.6 Infraestructura de Agua Potable, Saneamiento, Hidroagrícola y Control de Inundaciones o			
				1.2.3.4.7 Infraestructura Eléctrica o			
				1.2.3.4.8 Infraestructura de Producción de Hidrocarburos o			
				1.2.3.4.9 Infraestructura de Refinación, Gas y Petroquímica o			
				1.2.4.1 Mobiliario y Equipo de Administración			
				1.2.4.1.1 Muebles de Oficina y Estantería o			
				1.2.4.1.2 Muebles, Excepto de Oficina y Estantería o			

V.2.2 ANTICIPOS A PROVEEDORES

No.	CONCEPTO		REGISTRO
-----	----------	--	----------

		DOCUMENTO FUENTE	PERIODICIDAD	CONTABLE		PRESUPUESTARIO	
				CARGO	ABONO	CARGO	ABONO
				1.2.4.1.3 Equipo de Cómputo y de Tecnologías de la Información o			
				1.2.4.1.9 Otros Mobiliarios y Equipos de Administra- ción o			
				1.2.4.2 Mobiliario y Equipo Educativo y Recreativo o			
				1.2.4.2.1 Equipos y Aparatos Audiovi- suales o			
				1.2.4.2.2 Aparatos Deportivos o			
				1.2.4.2.3 Cámaras Fotográficas y de Video o			
				1.2.4.2.9 Otro Mobiliario y Equipo Educativo y Recreativo o			
				1.2.4.3 Equipo e Instrumental Médico y de Laboratorio			
				1.2.4.3.1 Equipo Médico y de Laboratorio p			
				1.2.4.3.2 Instrumental Médico y de Laboratorio p			
				1.2.4.4 Equipo de Transporte			
				1.2.4.4.1 Automóviles y Equipo Terrestre o			
				1.2.4.4.2 Carrocerías y Remolques o			
				1.2.4.4.3 Equipo Aeroespacial o			

V.2.2 ANTICIPOS A PROVEEDORES

Secretaría de Salud

Gobierno del Estado de Puebla

No.	CONCEPTO	DOCUMENTO FUENTE	PERIODICIDAD	REGISTRO			
				CONTABLE		PRESUPUESTARIO	
				CARGO	ABONO	CARGO	ABONO
				1.2.4.4.4 Equipo Ferroviario o			
				1.2.4.4.5 Embarca- ciones o			
				1.2.4.4.9 Otros Equipos de Transporte o			
				1.2.4.5 Equipo de Defensa y Seguridad o			
				1.2.4.6 Maquinaria, Otros Equipos y Herramientas			
				1.2.4.6.1 Maquinaria y Equipo Agropecuario o			
				1.2.4.6.2 Maquinaria y Equipo Industrial o			
				1.2.4.6.3 Maquinaria y Equipo de Construcción o			
				1.2.4.6.4 Sistemas de Aire Acondi- cionado, Calefacción y de Refrigera- ción Industrial y Comercial o			
				1.2.4.6.5 Equipo de Comunica- ción y Teleco- municación o			
				1.2.4.6.6 Equipos de Generación Eléctrica, Aparatos y Accesorios Eléctricos o			
				1.2.4.6.7 Herramientas y Máquinas- Herramienta o			
				1.2.4.6.9 Otros Equipos			
				1.2.4.7 Colecciones, Obras de Arte y Objetos Valiosos			

V.2.2 ANTICIPOS A PROVEEDORES

No.	CONCEPTO	DOCUMENTO FUENTE	PERIODICIDAD	REGISTRO			
				CONTABLE		PRESUPUESTARIO	
				CARGO	ABONO	CARGO	ABONO
				1.2.4.7.1 Bienes Artísticos, Culturales y Científicos			
				1.2.4.7.2 Objetos de Valor			
				9.2.1.9 Activos Biológicos			
				o			
				1.2.4.8.1 Bovinos o			
				1.2.4.8.2 Porcinos o			
				1.2.4.8.3 Aves o			
				1.2.4.8.4 Ovinos y Caprinos o			
				1.2.4.8.5 Peces y Acuicultura o			
				1.2.4.8.6 Equinos o			
				1.2.4.8.7 Especies Menores y de Zoológico o			
				1.2.4.8.8 Árboles y Plantas o			
				1.2.4.8.9 Otros Activos Biológicos o			
				1.2.5.1 Software o			
				1.2.5.2 Patentes, Marcas y Derechos o			
				1.2.5.2.1 Patentes o			
				1.2.5.2.2 Marcas o			
				1.2.5.2.3 Derechos o			
				1.2.5.3 Concesiones y Franquicias o			
				1.2.5.3.1 Concesiones o			
				1.2.5.3.2 Franquicias o			

V.2.2 ANTICIPOS A PROVEEDORES

No.	CONCEPTO	DOCUMENTO FUENTE	PERIODICIDAD	REGISTRO			
				CONTABLE		PRESUPUESTARIO	
				CARGO	ABONO	CARGO	ABONO
				1.2.5.4 Licencias			
				o			
				1.2.5.4.1 Licencias Informáticas e Intelectuales			
				o			
				1.2.5.4.2 Licencias Industriales, Comerciales y Otras			
				o			
				1.2.5.9 Otros			

	<p>B. REGISTRO DE ANTICIPO A PROVEEDORES CON AFECTACION PRESUPUESTARIA</p>			Activos Intangible			
1	<p>Por el devengado de anticipos a proveedores de bienes inmuebles.</p> <p>Ejemplo: Bienes Inmuebles</p>	<p>Recibo, factura, contrato documento o equivalente.</p>	Frecuente	<p>1.2.3.1 Terrenos o</p> <p>1.2.3.2 Viviendas o</p> <p>1.2.3.3 Edificios no Habitacionales o</p> <p>1.2.3.4 Infraestructura o</p> <p>1.2.3.4.1 Infraestructura de Carreteras o</p> <p>1.2.3.4.2 Infraestructura Ferroviaria y Multimodal o</p> <p>1.2.3.4.3 Infraestructura Portuaria o</p> <p>1.2.3.4.4 Infraestructura Aeroportuaria o</p> <p>1.2.3.4.5 Infraestructura de Telecomunicaciones o</p> <p>1.2.3.4.6 Infraestructura de Agua Potable, Saneamiento, Hidroagrícola y Control de Inundaciones o</p>	2.1.1.2 Proveedores por Pagar a Corto Plazo	8.2.5 Presupuesto de Egresos Devengado	8.2.4 Presupuesto de Egresos Comprometido

V.2.2 ANTICIPOS A PROVEEDORES

No.	CONCEPTO	DOCUMENTO FUENTE	PERIODICIDAD	REGISTRO			
				CONTABLE		PRESUPUESTARIO	
				CARGO	ABONO	CARGO	ABONO
				1.2.3.4.7 Infraestructura Eléctrica o			
				1.2.3.4.8 Infraestructura de Producción de Hidrocarburos o			
				1.2.3.4.9 Infraestructura de Refinación,			

2	Por la expedición de la cuenta por liquidar certificada para el pago de anticipos a proveedores de bienes inmuebles, muebles e intangibles	Cuenta por liquidar certificada o documento equivalente.	Frecuente	Gas y Petroquímica o		8.2.6 Presupuesto de Egresos Ejercido	8.2.5 Presupuesto de Egresos Devengado
3	Por el pago de anticipos a proveedores de bienes inmuebles.	Cheque, ficha de depósito y/o transferencia bancaria.	Frecuente	2.1.1.2 Proveedores por Pagar a Corto Plazo	1.1.1.2 Bancos/ Tesorería	8.2.7 Presupuesto de Egresos Pagado	8.2.6 Presupuesto de Egresos Ejercido
4	Por la reclasificación de anticipos a proveedores de bienes inmuebles.	Póliza de diario.	Frecuente	1.1.3.2 Anticipo a Proveedores por Adquisición de Bienes Inmuebles y Muebles a Corto Plazo o 1.1.3.3 Anticipo a Proveedores por Adquisición de Bienes Intangibles a Corto Plazo	1.2.3.1 Terrenos o 1.2.3.2 Viviendas o 1.2.3.3 Edificios no Habitacionales o 1.2.3.4 Infraestructura o 1.2.3.4.1 Infraestructura de Carreteras o 1.2.3.4.2 Infraestructura Ferroviaria y Multimodal o 1.2.3.4.3 Infraestructura Portuaria o 1.2.3.4.4 Infraestructura Aeroportuaria o		

V.2.2 ANTICIPOS A PROVEEDORES

No.	CONCEPTO	DOCUMENTO FUENTE	PERIODICIDAD	REGISTRO			
				CONTABLE		PRESUPUESTARIO	
				CARGO	ABONO	CARGO	ABONO
					1.2.3.4.5 Infraestructura de Telecomunicaciones o 1.2.3.4.6 Infraestructura de Agua Potable, Saneamiento, Hidroagrícola y Control de Inundaciones o 1.2.3.4.7 Infraestructura Eléctrica o		

5	Por la aplicación de anticipos a proveedores de bienes inmuebles.	Recibo oficial, factura, contrato o documento equivalente.	Frecuente	<p>1.2.3.1 Terrenos o</p> <p>1.2.3.2 Viviendas o</p> <p>1.2.3.3 Edificios no Habitacionales o</p> <p>1.2.3.4 Infraestructura</p> <p>1.2.3.4.1 Infraestructura de Carreteras o</p> <p>1.2.3.4.2 Infraestructura Ferroviaria y Multimodal o</p> <p>1.2.3.4.3 Infraestructura Portuaria o</p> <p>1.2.3.4.4 Infraestructura Aeroportuaria o</p> <p>1.2.3.4.5 Infraestructura de Telecomunicaciones o</p>	<p>1.2.3.4.8 Infraestructura de Producción de Hidrocarburos o</p> <p>1.2.3.4.9 Infraestructura de Refinación, Gas y Petroquímica o</p> <p>1.1.3.2 Anticipo a Proveedores por Adquisición de Bienes Inmuebles y Muebles a Corto Plazo</p> <p>1.1.3.3 Anticipo a Proveedores por Adquisición de Bienes Intangibles a Corto Plazo</p>		
---	---	--	-----------	--	--	--	--

V.2.2 ANTICIPOS A PROVEEDORES

No.	CONCEPTO	DOCUMENTO FUENTE	PERIODICIDAD	REGISTRO				
				CONTABLE		PRESUPUESTARIO		
				CARGO	ABONO	CARGO	ABONO	
				1.2.3.4.6 Infraestructura de Agua Potable, Saneamiento, Hidroagrícola y Control de Inundaciones o				
				1.2.3.4.7 Infraestructura Eléctrica o				

		documento equivalente.		Proceso en Bienes de Dominio Público o 1.2.3.5.1 Edificación Habitacional en Proceso 1.2.3.5.2 Edificación no Habitacional en Proceso 1.2.3.5.3 Construcción de Obras para el Abastecimiento de Agua, Petróleo, Gas, Electricidad y Telecomunicaciones en Proceso 1.2.3.5.4 División de Terrenos y Construcción de Obras de Urbanización en Proceso 1.2.3.5.5 Construcción de Vías de Comunicación en Proceso 1.2.3.5.6 Otras Construcciones de Ingeniería Civil u Obra Pesada en Proceso 1.2.3.5.7 Instalaciones y Equipamiento en Construcciones en Proceso	por Obras Públicas a Corto Plazo o 1.2.7.4 Anticipos a Largo Plazo	de Egresos Devengado 8.2.6 Presupuesto de Egresos Ejercido 8.2.7 Presupuesto de Egresos Pagado	de Egresos Comprometido 8.2.5 Presupuesto de Egresos Devengado 8.2.6 Presupuesto de Egresos Ejercido
--	--	------------------------	--	--	---	--	--

V.2.3 ANTICIPOS A CONTRATISTAS POR OBRA PÚBLICA

No.	CONCEPTO	DOCUMENTO FUENTE	PERIODICIDAD	REGISTRO			
				CONTABLE		PRESUPUESTARIO	
				CARGO	ABONO	CARGO	ABONO
				1.2.3.5.9 Trabajos de Acabados en Edificaciones y Otros Trabajos Especializados en Proceso 1.2.3.6 Construcciones en Proceso en Bienes Propios 1.2.3.6.1 Edificación Habitacional en Proceso o 1.2.3.6.2 Edificación no			

				Habitacional en Proceso o 1.2.3.6.3 Construcción de Obras para el Abasteci-miento de Agua, Petróleo, Gas, Electricidad y Telecomun-icaciones en Proceso o 1.2.3.6.4 División de Terrenos y Construc-ción de Obras de Urbaniza-ción en Proceso o 1.2.3.6.5 Construcción de Vías de Comunica-ción en Proceso o 1.2.3.6.6 Otras Construc-ciones de Ingeniería Civil u Obra Pesada en Proceso o 1.2.3.6.7 Instalaciones y Equipamiento en Construc-ciones en Proceso o 1.2.3.6.9 Trabajos de Acabados en Edificaciones y Otros Trabajos Especiali-zados en Proceso			
--	--	--	--	--	--	--	--

V.2.3 ANTICIPOS A CONTRATISTAS POR OBRA PÚBLICA

No.	CONCEPTO	DOCUMENTO FUENTE	PERIODI-CIDAD	REGISTRO				
				CONTABLE		PRESUPUESTARIO		
				CARGO	ABONO	CARGO	ABONO	
1	B. ANTICIPO CON AFECTACION PRESUPUESTARIA. Por el devengado del anticipo a contratistas.	Contrato documento equivalente.	o Frecuente	1.2.3.5 Construc-ciones en Proceso en Bienes de Dominio Público o 1.2.3.5.1 Edificación Habitacional en Proceso 1.2.3.5.2 Edificación no Habitacional en Proceso 1.2.3.5.3 Construcción de Obras para el Abasteci-miento de Agua, Petróleo, Gas, Electricidad y Telecomun-icaciones en Proceso 1.2.3.5.4 División de Terrenos y Construcción de	9.2.1.9	Contratistas por Obras Públicas a Pagar a Corto Plazo	8.2.5 Presupuesto de Egresos Devengado	8.2.4 Presupuesto de Egresos Comprometido

				<p>Obras de Urbanización en Proceso</p> <p>1.2.3.5.5 Construcción de Vías de Comunicación en Proceso</p> <p>1.2.3.5.6 Otras Construcciones de Ingeniería Civil u Obra Pesada en Proceso</p> <p>1.2.3.5.7 Instalaciones y Equipamiento en Construcciones en Proceso</p> <p>1.2.3.5.9 Trabajos de Acabados en Edificaciones y Otros Trabajos Especializados en Proceso</p>			
--	--	--	--	--	--	--	--

V.2.3 ANTICIPOS A CONTRATISTAS POR OBRA PÚBLICA

No.	CONCEPTO	DOCUMENTO FUENTE	PERIODICIDAD	REGISTRO			
				CONTABLE		PRESUPUESTARIO	
				CARGO	ABONO	CARGO	ABONO
				<p>1.2.3.6 Construcciones en Proceso en Bienes Propios</p> <p>1.2.3.6.1 Edificación Habitacional en Proceso o</p> <p>1.2.3.6.2 Edificación no Habitacional en Proceso o</p> <p>1.2.3.6.3 Construcción de Obras para el Abastecimiento de Agua, Petróleo, Gas, Electricidad y Telecomunicaciones en Proceso o</p> <p>1.2.3.6.4 División de Terrenos y Construcción de Obras de Urbanización en Proceso o</p> <p>1.2.3.6.5 Construcción de Vías de Comunicación en Proceso o</p> <p>1.2.3.6.6 Otras Construcciones de Ingeniería Civil u Obra Pesada en Proceso o</p> <p>1.2.3.6.7 Instalaciones y Equipamiento en Construcciones en Proceso o</p>			

				1.2.3.6.9 Trabajos de Acabados en Edificaciones y Otros Trabajos Especializados en Proceso			
--	--	--	--	--	--	--	--

V.2.3 ANTICIPOS A CONTRATISTAS POR OBRA PÚBLICA

No.	CONCEPTO	DOCUMENTO FUENTE	PERIODICIDAD	REGISTRO			
				CONTABLE		PRESUPUESTARIO	
				CARGO	ABONO	CARGO	ABONO
2	Por la expedición de la cuenta por liquidar certificada para el pago del anticipo a contratistas.	Cuenta por liquidar certificada o documento equivalente.	Frecuente			8.2.6 Presupuesto de Egresos Ejercido	8.2.5 Presupuesto de Egresos Devengado
3	Por el pago del anticipo a contratistas.	Cheque, ficha de depósito y/o transferencia bancaria.	Eventual	2.1.1.3 Contratistas (obra) por Pagar a Corto Plazo	1.1.1.2 Bancos/ Tesorería	8.2.7 Presupuesto de Egresos Pagado	8.2.6 Presupuesto de Egresos Ejercido
4	Por la reclasificación del anticipo a contratistas.	Póliza de diario.	Eventual	1.1.3.4 Anticipo a Contratistas por Obras Públicas a Corto Plazo 1.2.7.4 Anticipos a Largo Plazo	1.2.3.5 Construcciones en Proceso en Bienes de Dominio Público 1.2.3.5.1 Edificación Habitacional en Proceso 1.2.3.5.2 Edificación no Habitacional en Proceso 1.2.3.5.3 Construcción de Obras para el Abastecimiento de Agua, Petróleo, Gas, Electricidad y Telecomunicaciones en Proceso 1.2.3.5.4 División de Terrenos y Construcción de Obras de Urbanización en Proceso 1.2.3.5.5 Construcción de Vías de Comunicación en Proceso 1.2.3.5.6 Otras Construcciones de Ingeniería Civil u Obra Pesada en Proceso 1.2.3.5.7 Instalaciones y Equipamiento en Construcciones en Proceso		

					1.2.3.5.9 Trabajos de Acabados en Edificaciones y Otros Trabajos Especializados en Proceso		
					1.2.3.6 Construcciones en Proceso en Bienes Propios		

V.2.3 ANTICIPOS A CONTRATISTAS POR OBRA PÚBLICA

No.	CONCEPTO	DOCUMENTO FUENTE	PERIODICIDAD	REGISTRO			
				CONTABLE		PRESUPUESTARIO	
				CARGO	ABONO	CARGO	ABONO
					1.2.3.6.1 Edificación Habitacional en Proceso o		
					1.2.3.6.2 Edificación no Habitacional en Proceso o		
					1.2.3.6.3 Construcción de Obras para el Abastecimiento de Agua, Petróleo, Gas, Electricidad y Telecomunicaciones en Proceso o		
					1.2.3.6.4 División de Terrenos y Construcción de Obras de Urbanización en Proceso o		
					1.2.3.6.5 Construcción de Vías de Comunicación en Proceso o		
					1.2.3.6.6 Otras Construcciones de Ingeniería Civil u Obra Pesada en Proceso o		
					1.2.3.6.7 Instalaciones y Equipamiento en Construcciones en Proceso o		
					1.2.3.6.9 Trabajos de Acabados en Edificaciones y Otros Trabajos Especializados en Proceso		
5	Por la aplicación del anticipo a contratistas.	Póliza de diario.	Frecuente	1.2.3.5 Construcciones en Proceso en Bienes de Dominio Público	1.1.3.4 Anticipo a Contratistas por Obras Públicas a Corto Plazo o		

	<p>Nota: Los registros 1, 2, 3 y 4 se realizan de manera simultánea.</p>			<p>1.2.3.5.1 Edificación Habitacional en Proceso</p> <p>1.2.3.5.2 Edificación no Habitacional en Proceso</p>	<p>1.2.7.4 Anticipos a Largo Plazo</p>		
--	---	--	--	--	--	--	--

V.2.3 ANTICIPOS A CONTRATISTAS POR OBRA PÚBLICA

No.	CONCEPTO	DOCUMENTO FUENTE	PERIODICIDAD	REGISTRO			
				CONTABLE		PRESUPUESTARIO	
				CARGO	ABONO	CARGO	ABONO
				1.2.3.5.3 Construcción de Obras para el Abastecimiento de Agua, Petróleo, Gas, Electricidad y Telecomunicaciones en Proceso			
				1.2.3.5.4 División de Terrenos y Construcción de Obras de Urbanización en Proceso			
				1.2.3.5.5 Construcción de Vías de Comunicación en Proceso			
				1.2.3.5.6 Otras Construcciones de Ingeniería Civil u Obra Pesada en Proceso			
				1.2.3.5.7 Instalaciones y Equipamiento en Construcciones en Proceso			
				1.2.3.5.9 Trabajos de Acabados en Edificaciones y Otros Trabajos Especializados en Proceso			
				1.2.3.6 Construcciones en Proceso en Bienes Propios			
				1.2.3.6.1 Edificación Habitacional en Proceso o			
				1.2.3.6.2 Edificación no Habitacional en Proceso o			

V.2.3 ANTICIPOS A CONTRATISTAS POR OBRA PÚBLICA

No.	CONCEPTO	DOCUMENTO FUENTE	PERIODICIDAD	REGISTRO			
				CONTABLE		PRESUPUESTARIO	
				CARGO	ABONO	CARGO	ABONO
				1.2.3.6.3 Construcción de Obras para el Abastecimiento de			

				<p>Agua, Petróleo, Gas, Electricidad y Telecomunicaciones en Proceso o</p> <p>1.2.3.6.4 División de Terrenos y Construcción de Obras de Urbanización en Proceso o</p> <p>1.2.3.6.5 Construcción de Vías de Comunicación en Proceso o</p> <p>1.2.3.6.6 Otras Construcciones de Ingeniería Civil u Obra Pesada en Proceso o</p> <p>1.2.3.6.7 Instalaciones y Equipamiento en Construcciones en Proceso o</p> <p>1.2.3.6.9 Trabajos de Acabados en Edificaciones y Otros Trabajos Especializados en Proceso</p>			
VI.4.1 EJECUCIÓN DE AVALES Y GARANTÍAS							

No.	CONCEPTO	DOCUMENTO FUENTE	PERIODICIDAD	REGISTRO			
				CONTABLE		PRESUPUESTARIO	
				CARGO	ABONO	CARGO	ABONO
1	Por el devengado de la amortización y/o los costos financieros a pagar por el ente público, por avales y garantías de deudas incumplidas por el deudor principal.	Convenio, contrato o pagare.	Eventual	1.1.2.9 Otros Derechos a Recibir Efectivo o Equivalentes a Corto Plazo	2.1.1.9 Otras Cuentas por Pagar a Corto Plazo	8.2.5 Presupuesto de Egresos Devengado	8.2.4 Presupuesto de Egresos Comprometido
2	Por la expedición de la cuenta por liquidar certificada para la amortización de avales y garantías.	Cuenta por liquidar certificada o documento equivalente.	Eventual			8.2.6 Presupuesto de Egresos Ejercido	8.2.5 Presupuesto de Egresos Devengado
3	Por el pago por la amortización por avales y garantías por el ente público, incumplidas por el deudor principal.	Cheque transferencia bancaria. y/o	Eventual	2.1.1.9 Otras Cuentas por Pagar a Corto Plazo	1.1.1.2 Bancos/ Tesorería	8.2.7 Presupuesto de Egresos Pagado	8.2.6 Presupuesto de Egresos Ejercido

4	Por la recuperación de los avales y garantías más intereses.	Recibo oficial, ficha de depósito y/o transferencia bancaria.	Eventual	1.1.1.2 Bancos/ Tesorería	1.1.2.9 Otros Derechos a Recibir Efectivo o Equivalentes a Corto Plazo o 4.3.9.9 Otros Ingresos y Beneficios Varios		
---	--	---	----------	---------------------------	---	--	--

VI.5.1 INVERSIONES

No.	CONCEPTO	DOCUMENTO FUENTE	PERIODICIDAD	REGISTRO			
				CONTABLE		PRESUPUESTARIO	
				CARGO	ABONO	CARGO	ABONO

1	Por el devengado y el pago por la contratación o incremento de inversiones financieras.	Estado de cuenta, transferencia bancaria documento equivalente. o	Eventual	1.1.1.4 Inversiones Temporales (Hasta 3 meses) o 1.1.2.1 Inversiones Financieras de Corto Plazo o 1.2.1.1 Inversiones a Largo Plazo 1.2.1.1.1 Depósitos a LP en Moneda Nacional 1.2.1.1.2 Depósitos a LP en Moneda Extranjera o 1.2.1.2 Títulos y Valores a Largo Plazo 1.2.1.2.1 Bonos a LP 1.2.1.2.2 Valores Representativos de Deuda a LP 1.2.1.2.3 Obligaciones Negociables a LP 1.2.1.2.9 Otros Valores a LP 2.1.1.9 Otras Cuentas por Pagar a Corto Plazo	2.1.1.9 Otras Cuentas por Pagar a Corto Plazo		
2	Por el cobro derivado de la recuperación de recursos al vencimiento de las inversiones financieras y sus intereses.	Estado de cuenta, transferencia bancaria documento equivalente. o	Eventual	1.1.1.2 Bancos/ Tesorería	1.1.1.2 Bancos/ Tesorería		

VI.5.1 INVERSIONES

No.	CONCEPTO	DOCUMENTO FUENTE	PERIODICIDAD	REGISTRO			
				CONTABLE		PRESUPUESTARIO	
				CARGO	ABONO	CARGO	ABONO

					<p>1.2.1.1 Inversiones a Largo Plazo</p> <p>1.2.1.1.1 Depósitos a LP en Moneda Nacional</p> <p>1.2.1.1.2 Depósitos a LP en Moneda Extranjera</p> <p>o</p> <p>1.2.1.2 Títulos y Valores a Largo Plazo</p> <p>1.2.1.2.1 Bonos a LP</p> <p>1.2.1.2.2 Valores Representativos de Deuda a LP</p> <p>1.2.1.2.3 Obligaciones Negociables a LP</p> <p>1.2.1.2.9 Otros Valores a LP</p>		
					<p>4.3.1.1 Intereses Ganados de Títulos, Valores y demás Instrumentos Financieros</p>	<p>8.1.2 Ley de Ingresos por Ejecutar</p> <p>y</p> <p>8.1.4 Ley de Ingresos Devengada</p>	<p>8.1.4 Ley de Ingresos Devengada</p> <p>y</p> <p>8.1.5 Ley de Ingresos Recaudada</p>
3	<p>Nota:</p> <p>Los Intereses Ganados de Títulos, Valores y demás Instrumentos Financieros, se regularizarán presupuestariamente de acuerdo a la legislación aplicable.</p> <p>Por el cobro de los pasivos diferidos.</p>	<p>Estado de cuenta, transferencia bancaria o documento equivalente.</p>	Eventual	<p>1.1.1.2 Bancos/ Tesorería</p>	<p>2.1.5.1 Ingresos Cobrados por Adelantado a Corto Plazo</p> <p>2.1.5.2 Intereses Cobrados por Adelantado a Corto Plazo</p> <p>Otros Pasivos Diferidos a Corto Plazo</p>		

VI.5.2 INVERSIONES EN FIDEICOMISOS, MANDATOS Y CONTRATOS ANÁLOGOS

No.	CONCEPTO	DOCUMENTO FUENTE	PERIODICIDAD	REGISTRO			
				CONTABLE		PRESUPUESTARIO	
				CARGO	ABONO	CARGO	ABONO
1			Frecuente	1.1.2.1 Inversiones	2.1.1.5 Transferencias	8.2.5 Presupuesto	8.2.4 Presupuesto

	Por el devengado y el pago de fideicomisos, mandatos y contratos análogos.	Estado de cuenta del fiduciario.		Financieras de Corto Plazo 1.1.2.1.3 Fideicomisos, Mandatos y Contratos Análogos a CP o 1.2.1.3 Fideicomisos, Mandatos y Contratos Análogos 1.2.1.3.1 Fideicomisos, Mandatos y Contratos Análogos del Poder Ejecutivo o 1.2.1.3.2 Fideicomisos, Mandatos y Contratos Análogos del Poder Legislativo o 1.2.1.3.3 Fideicomisos, Mandatos y Contratos Análogos del Poder Judicial o 1.2.1.3.4 Fideicomisos, Mandatos y Contratos Análogos Públicos no Empresariales y no Financieros o 1.2.1.3.5 Fideicomisos, Mandatos y Contratos Análogos Públicos Empresariales y no Financieros o 1.2.1.3.6 Fideicomisos, Mandatos y Contratos Análogos Públicos Financieros o 1.2.1.3.7 Fideicomisos, Mandatos y Contratos Análogos de Entidades Federativas o	Otorgadas por Pagar a Corto Plazo	de Egresos Devengado 8.2.6 Presupuesto de Egresos Ejercido	de Egresos Comprometido 8.2.5 Presupuesto de Egresos Devengado
--	--	----------------------------------	--	--	-----------------------------------	---	---

VI.5.2 INVERSIONES EN FIDEICOMISOS, MANDATOS Y CONTRATOS ANÁLOGOS

No.	CONCEPTO	DOCUMENTO FUENTE	PERIODICIDAD	REGISTRO			
				CONTABLE		PRESUPUESTARIO	
				CARGO	ABONO	CARGO	ABONO
				1.2.1.3.8 Fideicomisos, Mandatos y			

				Contratos Análogos de Municipios o 1.2.1.3.9 Otros Fideicomisos, Mandatos y Contratos Análogos <i>Reforma nombre de subcuenta DOF 23-12-2015</i> Transfe-rencias Otorgadas por Pagar a Corto Plazo	1.1.1.2 Bancos/ Tesorería	8.2.7 Presupuesto de Egresos Pagado	8.2.6 Presupuesto de Egresos Ejercido
--	--	--	--	--	---------------------------	-------------------------------------	---------------------------------------

VI.5.3 INVERSIONES DE PARTICIPACIONES Y APORTACIONES DE CAPITAL

No.	CONCEPTO	DOCUMENTO FUENTE	PERIODI-CIDAD	REGISTRO			
				CONTABLE		PRESUPUESTARIO	
				CARGO	ABONO	CARGO	ABONO
1	Por el devengado y el pago de participaciones y aportaciones de capital.	Certificado de participación documento equivalente	Frecuente	1.2.1.4 Participaciones y Aportaciones de Capital 1.2.1.4.1 Participaciones y Aportaciones de Capital a LP en el Sector Público o 1.2.1.4.2 Participaciones y Aportaciones de Capital a LP en el Sector Privado o 1.2.1.4.3 Participaciones y Aportaciones de Capital a LP en el Sector Externo o Otras Cuentas por Pagar a Corto Plazo	2.1.1.9 Otras Cuentas por Pagar a Corto Plazo 1.1.1.2 Bancos/ Tesorería	8.2.5 Presupuesto de Egresos Devengado 8.2.6 Presupuesto de Egresos Ejercido 8.2.7 Presupuesto de Egresos Pagado	8.2.4 Presupuesto de Egresos Comprometido 8.2.5 Presupuesto de Egresos Devengado 8.2.6 Presupuesto de Egresos Ejercido

--	--	--	--	--	--	--	--

VII.2.1 AVALES, FIANZAS Y GARANTÍAS

No.	CONCEPTO	DOCUMENTO FUENTE	PERIODICIDAD	REGISTRO			
				CONTABLE		PRESUPUESTARIO	
				CARGO	ABONO	CARGO	ABONO
1	Por la autorización de avales.	Suscripción del aval por parte de autoridad competente.	Frecuente	7.3.1 Avales Autorizados	7.3.2 Avales Firmados		
2	Por la cancelación parcial o total de la deuda por parte del deudor avalado.	Información del deudor principal o del acreedor.	Frecuente	7.3.2 Avales Firmados	7.3.1 Avales Autorizados		
3	Por las garantías recibidas por deudas a cobrar por parte del Gobierno.	Suscripción de la garantía por parte del deudor al gobierno.	Frecuente	7.3.3 Garantías Recibidas por Deudas por Cobrar	7.3.4 Fianzas y Garantías Recibidas		
4	Por el cumplimiento de las obligaciones por parte del deudor al Gobierno.	Información del deudor principal.	Frecuente	7.3.4 Fianzas y Garantías Recibidas	7.3.3 Garantías Recibidas por Deudas por Cobrar		
5	Por las fianzas para garantizar el cumplimiento de adquisiciones de Inmuebles y Muebles.	Información del deudor principal.	Frecuente	7.3.5 Fianzas Otorgadas para Respaldar Obligaciones no Fiscales del Gobierno	7.3.6 Fianzas Otorgadas del Gobierno para Respaldar Obligaciones no Fiscales		
6	Por el cumplimiento del Gobierno con las obligaciones que dieron origen a las fianzas.	Información del cumplimiento de las obligaciones.	Frecuente	7.3.6 Fianzas Otorgadas del Gobierno para Respaldar Obligaciones no Fiscales	7.3.5 Fianzas Otorgadas para Respaldar Obligaciones no Fiscales del Gobierno		

--	--	--	--	--	--	--	--

VII.2.2 VALORES

No.	CONCEPTO	DOCUMENTO FUENTE	PERIODICIDAD	REGISTRO			
				CONTABLE		PRESUPUESTARIO	
				CARGO	ABONO	CARGO	ABONO
1	Por los valores en custodia.	Oficio de autorización de recepción de valores.	Frecuente	7.1.1 Valores en Custodia	7.1.2 Custodia de Valores		
2	Por la cancelación de los valores en custodia.	Oficio de liberación de valores.	Frecuente	7.1.2 Custodia de Valores	7.1.1 Valores en Custodia		
3	Por los instrumentos prestados a formadores de mercado.	Oficio de autorización de instrumentos de crédito.	Frecuente	7.1.3 Instrumentos de Crédito Prestados a Formadores de Mercado	7.1.4 Préstamo de Instrumentos de Crédito a Formadores de Mercado y su Garantía		
4	Por la cancelación de los instrumentos prestados a formadores de mercado.	Oficio de liberación de instrumentos de crédito.	Frecuente	7.1.4 Préstamo de Instrumentos de Crédito a Formadores de Mercado y su Garantía	7.1.3 Instrumentos de Crédito Prestados a Formadores de Mercado		
5	Por los instrumentos recibidos de formadores de mercado.	Oficio de recepción de instrumentos de crédito.	Frecuente	7.1.5 Instrumentos de Crédito Recibidos en Garantía de los Formadores de Mercado	7.1.6 Garantía de Créditos Recibidos de los Formadores de Mercado		
6	Por la cancelación de los instrumentos recibidos de formadores de mercado.	Oficio de liberación de instrumentos de crédito.	Frecuente	7.1.6 Garantía de Créditos Recibidos de los Formadores de Mercado	7.1.5 Instrumentos de Crédito Recibidos en Garantía de los Formadores de Mercado		

--	--	--	--	--	--	--	--

VII.2.5 JUICIOS

No.	CONCEPTO	DOCUMENTO FUENTE	PERIODICIDAD	REGISTRO			
				CONTABLE		PRESUPUESTARIO	
				CARGO	ABONO	CARGO	ABONO
1	Por los juicios en contra del Gobierno, en proceso.	Informe del jurídico.	Frecuente	7.4.1 Demandas Judiciales en Proceso de Resolución	7.4.2 Resolución de Demandas en Procesos Judiciales		
2	Por los juicios que derivaron en sentencias judiciales.	Informe del jurídico.	Frecuente	7.4.2 Resolución de Demandas en Procesos Judiciales	7.4.1 Demandas Judiciales en Proceso de Resolución		

VIII.1.1 CIERRE DE CUENTAS DE INGRESOS Y GASTOS

No.	CONCEPTO	DOCUMENTO FUENTE	PERIODICIDAD	REGISTRO			
				CONTABLE		PRESUPUESTARIO	
				CARGO	ABONO	CARGO	ABONO
1	Por el registro al cierre del ejercicio por el traspaso del saldo de cuentas de ingresos.	Póliza de diario.	Anual	4.1.1.1 Impuestos Sobre los Ingresos 4.1.1.2 Impuestos Sobre el Patrimonio 4.1.1.3 Impuestos Sobre la Producción, el Consumo y las Transacciones 4.1.1.4 Impuestos al Comercio Exterior 4.1.1.5 Impuestos Sobre Nóminas y Asimilables 4.1.1.6 Impuestos Ecológicos 4.1.1.7 Accesorios de impuestos 4.1.1.8 Impuestos no Comprendidos en la Ley de Ingresos Vigente, Causados en Ejercicios Fiscales Anteriores Pendientes de Liquidación o Pago 4.1.1.9 Otros Impuestos 4.1.2.1 Aportaciones para Fondos de Vivienda 4.1.2.2 Cuotas para la Seguridad Social 4.1.2.3 Cuotas de Ahorro para el Retiro 4.1.2.4 Accesorios de Cuotas y Aportaciones de Seguridad Social 4.1.2.9 Otras Cuotas y Aportaciones para la Seguridad Social 4.1.3.1 Contribuciones de Mejoras por Obras Públicas	6.1 Resumen de Ingresos y Gastos		
VIII.1.1 CIERRE DE CUENTAS DE INGRESOS Y GASTOS							

No.	CONCEPTO	DOCUMENTO FUENTE	PERIODICIDAD	REGISTRO			
				CONTABLE		PRESUPUESTARIO	
				CARGO	ABONO	CARGO	ABONO
				4.1.3.2 Contribuciones de Mejoras no Comprendidas en la Ley de Ingresos Vigente, Causadas en Ejercicios Fiscales Anteriores Pendientes de Liquidación o Pago			
				4.1.4.1 Derechos por el Uso, Goce, Aprovechamiento o Explotación de Bienes de Dominio Público			
				4.1.4.3 Derechos por Prestación de Servicios			
				4.1.4.4 Accesorios de Derechos			
				4.1.4.5 Derechos no Comprendidos en la Ley de Ingresos Vigente, Causados en Ejercicios Fiscales Anteriores Pendientes de Liquidación o Pago			
				4.1.4.9 Otros Derechos			
				4.1.5.1 Productos			
				4.1.5.4 Productos no Comprendidos en la Ley de Ingresos Vigente, Causados en Ejercicios Fiscales Anteriores Pendientes de Liquidación o Pago			
				4.1.6.2 Multas			
				4.1.6.3 Indemnizaciones			
				4.1.6.4 Reintegros			
				4.1.6.5 Aprovechamientos Provenientes de Obras Públicas			
VIII.1.1 CIERRE DE CUENTAS DE INGRESOS Y GASTOS							
No.	CONCEPTO	DOCUMENTO FUENTE	PERIODICIDAD	REGISTRO			
				CONTABLE		PRESUPUESTARIO	

				4.1.7.6 Ingresos por Venta de Bienes y Prestación de Servicios de Entidades Paraestatales Empresariales Financieras No Monetarias con Participación Estatal Mayoritaria 4.1.7.7 Ingresos por Venta de Bienes y Prestación de Servicios de Fideicomisos Financieros Públicos con Participación Estatal Mayoritaria 4.1.7.8 Ingresos por Venta de Bienes y Prestación de Servicios de los Poderes Legislativo y Judicial, y de los Órganos Autónomos 4.2.1.1 Participaciones 4.2.1.2 Aportaciones 4.2.1.3 Convenios 4.2.1.4 Incentivos Derivados de la Colaboración Fiscal 4.2.1.5 Fondos Distintos de Aportaciones 4.2.2.1 Transferencias y Asignaciones 4.2.2.3 Subsidios y Subvenciones 4.2.2.5 Pensiones y Jubilaciones 4.2.2.7 Transferencias del Fondo Mexicano del Petróleo para la Estabilización y el Desarrollo			
VIII.1.1 CIERRE DE CUENTAS DE INGRESOS Y GASTOS							
No.	CONCEPTO	DOCUMENTO FUENTE	PERIODI- CIDAD	REGISTRO			
				CONTABLE		PRESUPUESTARIO	
				CARGO	ABONO	CARGO	ABONO

2	Por el registro al cierre del ejercicio por el traspaso del saldo de cuentas de gastos.	Póliza de diario.	Anual	<p>4.3.1.1 Intereses Ganados de Títulos, Valores y demás Instrumentos Financieros</p> <p>4.3.1.9 Otros Ingresos Financieros</p> <p>4.3.9.2 Bonificaciones y Descuentos Obtenidos</p> <p>4.3.9.3 Diferencias por Tipo de Cambio a Favor</p> <p>4.3.9.4 Diferencias de Cotizaciones a Favor en Valores Negociables</p> <p>4.3.9.5 Resultado por Posición Monetaria</p> <p>4.3.9.6 Utilidades por Participación Patrimonial</p> <p>4.3.9.7 Diferencias por Reestructuración de Deuda Pública a Favor</p> <p>4.3.9.9 Otros Ingresos y Beneficios Varios</p> <p>6.1 Resumen de Ingresos y Gastos</p>	<p>5.1.1.1 Remuneraciones al Personal de Carácter Permanente</p> <p>5.1.1.2 Remuneraciones al Personal de Carácter Transitorio</p> <p>5.1.1.3 Remuneraciones Adicionales y Especiales</p> <p>5.1.1.4 Seguridad Social</p> <p>5.1.1.5 Otras Prestaciones Sociales y Económicas</p>
---	---	-------------------	-------	---	---

VIII.1.1 CIERRE DE CUENTAS DE INGRESOS Y GASTOS

No.	CONCEPTO	DOCUMENTO FUENTE	PERIODICIDAD	REGISTRO			
				CONTABLE		PRESUPUESTARIO	
				CARGO	ABONO	CARGO	ABONO

					5.1.1.6 Pago de Estímulos a Servidores Públicos 5.1.2.1 Materiales de Administración, Emisión de Documentos y Artículos Oficiales 5.1.2.2 Alimentos y Utensilios 5.1.2.3 Materias Primas y Materiales de Producción y Comercialización 5.1.2.4 Materiales y Artículos de Construcción y de Reparación 5.1.2.5 Productos Químicos, Farmacéuticos y de Laboratorio 5.1.2.6 Combustibles, Lubricantes y Aditivos 5.1.2.7 Vestuario, Blancos, Prendas de Protección y Artículos Deportivos 5.1.2.8 Materiales y Suministros para Seguridad 5.1.2.9 Herramientas, Refacciones y Accesorios Menores 5.1.3.1 Servicios Básicos 5.1.3.2 Servicios de Arrendamiento 5.1.3.3 Servicios Profesionales, Científicos y Técnicos y Otros Servicios		
VIII.1.1 CIERRE DE CUENTAS DE INGRESOS Y GASTOS							
No.	CONCEPTO	DOCUMENTO FUENTE	PERIODICIDAD	REGISTRO			
				CONTABLE		PRESUPUESTARIO	
				CARGO	ABONO	CARGO	ABONO
					5.1.3.4 Servicios Financieros,		

					Bancarios y Comerciales 5.1.3.5 Servicios de Instalación, Reparación, Mantenimiento y Conservación 5.1.3.6 Servicios de Comunicación Social y Publicidad 5.1.3.7 Servicios de Traslado y Viáticos 5.1.3.8 Servicios Oficiales 5.1.3.9 Otros Servicios Generales 5.2.1.1 Asignaciones al Sector Público 5.2.1.2 Transferencias Internas al Sector Público 5.2.2.1 Transferencias a Entidades Paraestatales 5.2.2.2 Transferencias a Entidades Federativas y Municipios 5.2.3.1 Subsidios 5.2.3.2 Subvenciones 5.2.4.1 Ayudas Sociales a Personas 5.2.4.2 Becas 5.2.4.3 Ayudas Sociales a Instituciones 5.2.4.4 Ayudas Sociales por Desastres Naturales y Otros Siniestros 5.2.5.1 Pensiones		
--	--	--	--	--	--	--	--

VIII.1.1 CIERRE DE CUENTAS DE INGRESOS Y GASTOS							
No.	CONCEPTO	DOCUMENTO FUENTE	PERIODICIDAD	REGISTRO			
				CONTABLE		PRESUPUESTARIO	
				CARGO	ABONO	CARGO	ABONO
					5.2.5.2 Jubilaciones 5.2.5.9 Otras		

					Pensiones y Jubilaciones 5.2.6.1 Transferencias a Fideicomisos, Mandatos y Contratos Análogos al Gobierno 5.2.6.2 Transferencias a Fideicomisos, Mandatos y Contratos Análogos a Entidades Paraestatales 5.2.7.1 Transferencias por Obligación de Ley 5.2.8.1 Donativos a Instituciones sin Fines de Lucro 5.2.8.2 Donativos a Entidades Federativas y Municipios 5.2.8.3 Donativos a Fideicomisos, Mandatos y Contratos Análogos Privados 5.2.8.4 Donativos a Fideicomisos, mandatos y contratos Análogos Estatales 5.2.8.5 Donativos Internacionales 5.2.9.1 Transferencias al Exterior a Gobiernos Extranjeros y Organismos internacionales 5.2.9.2 Transferencias al Sector Privado Externo		
--	--	--	--	--	---	--	--

VIII.1.1 CIERRE DE CUENTAS DE INGRESOS Y GASTOS							
No.	CONCEPTO	DOCUMENTO FUENTE	PERIODICIDAD	REGISTRO			
				CONTABLE		PRESUPUESTARIO	
				CARGO	ABONO	CARGO	ABONO
					5.3.1.1 Participaciones de la Federación a Entidades Federativas y Municipios		

					5.3.1.2 Participaciones de las Entidades Federativas a los Municipios 5.3.2.1 Aportaciones de la Federación a Entidades Federativas y Municipios 5.3.2.2 Aportaciones de las Entidades Federativas a los Municipios 5.3.3.1 Convenios de Reasignación 5.3.3.2 Convenios de Descentralización y Otros 5.4.1.1 Intereses de la Deuda Pública Interna 5.4.1.2 Intereses de la Deuda Pública Externa 5.4.2.1 Comisiones de la Deuda Pública Interna 5.4.2.2 Comisiones de la Deuda Pública Externa 5.4.3.1 Gastos de la Deuda Pública Interna 5.4.3.2 Gastos de la Deuda Pública Externa 5.4.4.1 Costo por Coberturas		
--	--	--	--	--	--	--	--

VIII.1.1 CIERRE DE CUENTAS DE INGRESOS Y GASTOS

No.	CONCEPTO	DOCUMENTO FUENTE	PERIODICIDAD	REGISTRO			
				CONTABLE		PRESUPUESTARIO	
				CARGO	ABONO	CARGO	ABONO

					<p>5.4.5.1 Apoyos Financieros a Intermediarios</p> <p>5.4.5.2 Apoyo Financieros a Ahorradores y Deudores del Sistema Financiero Nacional</p> <p>5.5.1.1 Estimaciones de Pérdida por Deterioro de Activos Circulantes</p> <p>5.5.1.2 Estimaciones de Pérdida por Deterioro de Activos no Circulantes</p> <p>5.5.1.3 Depreciación de Bienes Inmuebles</p> <p>5.5.1.4 Depreciación de Infraestructur a</p> <p>5.5.1.5 Depreciación de Bienes Muebles</p> <p>5.5.1.6 Deterioro de Bienes</p> <p>5.5.1.7 Amortización de Activos Intangibles</p> <p>5.5.1.8 Disminución de Bienes por pérdida u obsolescenci a</p> <p>5.5.2.1 Provisiones de Pasivos a Corto Plazo</p>		
--	--	--	--	--	---	--	--

VIII.1.1 CIERRE DE CUENTAS DE INGRESOS Y GASTOS

No.	CONCEPTO	DOCUMENTO FUENTE	PERIODICIDAD	REGISTRO			
				CONTABLE		PRESUPUESTARIO	
				CARGO	ABONO	CARGO	ABONO
					5.5.2.2 Provisiones de Pasivos a Largo Plazo		
					5.5.3.1 Disminución de Inventarios de Mercancías para Venta		
					5.5.3.2 Disminución de Inventarios de Mercancías Terminadas		
					5.5.3.3 Disminución de Inventarios de Mercancías en Proceso de Elaboración		
					5.5.3.4 Disminución de Inventarios de Materias Primas, Materiales y Suministros para Producción		
					5.5.3.5 Disminución de Almacén de Materiales y Suministros de Consumo		
					5.5.9.1 Gastos de Ejercicios Anteriores		
					5.5.9.2 Pérdidas por Responsabilidades		
					5.5.9.3 Bonificaciones y Descuentos Otorgados		

VIII.1.1 CIERRE DE CUENTAS DE INGRESOS Y GASTOS

No.	CONCEPTO	DOCUMENTO FUENTE	PERIODICIDAD	REGISTRO			
				CONTABLE		PRESUPUESTARIO	
				CARGO	ABONO	CARGO	ABONO
					5.5.9.4 Diferencias por Tipo de Cambio Negativas		
					5.5.9.5 Diferencias de Cotizaciones Negativas en Valores Negociables		
					5.5.9.6 Resultado por Posición Monetaria		
					5.5.9.7 Pérdidas por Participación Patrimonial		
					5.5.9.8 Diferencias por Reestructuración de Deuda Pública Negativas		
					5.5.9.9 Otros Gastos Varios		
					5.6.1.1 Construcción en Bienes no Capitalizable		
3	Por el ahorro en la Hacienda Pública/Patrimonio.	Póliza de diario.		6.1 Resumen de Ingresos y Gastos	6.2 Ahorro de la gestión		
4	Por el desahorro en la Hacienda Pública/Patrimonio.	Póliza de diario.		6.3 Desahorro de la gestión	6.1 Resumen de Ingresos y Gastos		

VIII.1.2 CIERRE DE CUENTAS PATRIMONIALES

No.	CONCEPTO	DOCUMENTO FUENTE	PERIODICIDAD	REGISTRO			
				CONTABLE		PRESUPUESTARIO	
				CARGO	ABONO	CARGO	ABONO
1	Por el cierre de cuentas patrimoniales con ahorro en la gestión	Póliza de diario.		6.2 Ahorro de la gestión	3.2 Patrimonio Generado 3.2.1 Resultados del Ejercicio: Ahorro / (Desahorro)		
2	Por el cierre de cuentas Patrimoniales con desahorro en la gestión	Póliza de diario.		3.2 Patrimonio Generado 3.2.1 Resultados del Ejercicio: Ahorro / (Desahorro)	6.3 Desahorro de la gestión		

VIII.1.3 CIERRE DE CUENTAS PRESUPUESTARIAS

No.	CONCEPTO	DOCUMENTO FUENTE	PERIODICIDAD	REGISTRO			
				CONTABLE		PRESUPUESTARIO	
				CARGO	ABONO	CARGO	ABONO
1	Ley de Ingresos devengada no recaudada.	Póliza de diario.	Anual			8.1.4 Ley de Ingresos Devengada	8.1.2 Ley de Ingresos por Ejecutar
2	Traspaso al cierre del ejercicio de las modificaciones negativas a la Ley de Ingresos.	Póliza de diario.	Anual			8.1.3 Modificaciones a la Ley de Ingresos Estimada	8.1.2 Ley de Ingresos por Ejecutar
3	Traspaso al cierre del ejercicio de las modificaciones positivas a la Ley de Ingresos.	Póliza de diario.	Anual			8.1.2 Ley de Ingresos por Ejecutar	8.1.3 Modificaciones a la Ley de Ingresos Estimada
4	Ley de Ingresos por Ejecutar no devengada.	Póliza de diario.	Anual			8.1.2 Ley de Ingresos por Ejecutar	8.1.1 Ley de Ingresos Estimada
5	Presupuesto de egresos por ejercer no comprometido.	Póliza de diario.	Anual			8.2.1 Presupuesto de Egresos Aprobado	8.2.2 Presupuesto de Egresos por Ejercer
6	Presupuesto de egresos Comprometido no devengado.	Póliza de diario.	Anual			8.2.2 Presupuesto de Egresos por Ejercer	8.2.4 Presupuesto de Egresos Comprometido
7	Traspaso al cierre del ejercicio de las modificaciones negativas al Presupuesto aprobado.	Póliza de diario.	Anual			8.2.2 Presupuesto de Egresos por Ejercer	8.2.3 Modificaciones al Presupuesto de Egresos Aprobado
8	Traspaso al cierre del ejercicio de las modificaciones positivas al Presupuesto aprobado.	Póliza de diario.	Anual			8.2.3 Modificaciones al Presupuesto de Egresos Aprobado	8.2.2 Presupuesto de Egresos por Ejercer
9	Asiento Final de los gastos durante el ejercicio -Determinación de Adeudos de Ejercicios Fiscales Anteriores-.	Póliza de diario.	Anual			9.3 Adeudos de Ejercicios Fiscales Anteriores	8.2.5 Presupuesto de Egresos Devengado
10	Asiento Final de acuerdo con la Ley de Presupuesto (Superávit Financiero).	Póliza de diario.	Anual			8.1.5 Ley de Ingresos Recaudada	8.2.6 Presupuesto de Egresos Ejercido
11	Asiento Final de acuerdo con la Ley de Presupuesto (Déficit Financiero).	Póliza de diario.	Anual			8.1.5 Ley de Ingresos Recaudada	8.2.7 Presupuesto de Egresos Pagado
12	Cierre presupuestario del Ejercicio con Superávit Financiero.	Póliza de diario.	Anual			9.1 Superávit Financiero	9.3 Adeudos de Ejercicios Fiscales Anteriores
13	Cierre presupuestario del Ejercicio con Déficit Financiero.	Póliza de diario.	Anual			9.2 Déficit Financiero	8.2.7 Presupuesto de Egresos Pagado
						9.3 Adeudos de Ejercicios Fiscales Anteriores	8.1.1 Ley de Ingresos Estimada
						8.2.1 Presupuesto de Egresos Aprobado	8.1.1 Ley de Ingresos Estimada
						9.1 Superávit Financiero	9.2 Déficit Financiero
						8.2.1 Presupuesto de Egresos Aprobado	8.1.1 Ley de Ingresos Estimada
							9.2 Déficit Financiero

CAPITULO VII ESTADOS E INFORMES CONTABLES. PRESUPUESTARIOS, PROGRAMÁTICOS Y DE LOS INDICADORES DE POSTURA FISCAL

Índice

- I. OBJETIVO Y CONSIDERACIONES GENERALES
- II. ESTADOS E INFORMACIÓN CONTABLE
- III. ESTADOS E INFORMES PRESUPUESTARIOS
- IV. ESTADOS E INFORMES PROGRAMÁTICOS
- V. INDICADORES DE POSTURA FISCAL

I. OBJETIVO Y CONSIDERACIONES GENERALES

Los estados financieros muestran los hechos con incidencia económica-financiera que ha realizado un ente público a una fecha y/o durante un período determinado y son necesarios para mostrar los resultados del ejercicio presupuestal, así como la situación patrimonial de los mismos, todo ello con la estructura, oportunidad y periodicidad que la ley establece.

El objetivo general de los estados financieros, es proporcionar información a los usuarios sobre la situación financiera, los resultados de la gestión y sobre el ejercicio de la Ley de Ingresos y del Presupuesto de Egresos de los entes públicos; así como, ser de utilidad para la toma de decisiones respecto a la asignación de recursos, su administración y control; a su vez, constituyen la base de la rendición de cuentas, la transparencia y la fiscalización de las cuentas públicas.

Lo anterior se logra mediante la revelación de la siguiente información:

- a) Información sobre las fuentes de financiamiento, asignación y uso de los recursos financieros;
- b) Información sobre la forma en que el ente público ha financiado sus actividades y cubierto sus necesidades de efectivo;
- c) Información que sea útil para evaluar la capacidad del ente público para financiar sus actividades y cumplir con sus obligaciones y compromisos;
- d) Información agregada que coadyuve en la evaluación del rendimiento del ente público en función de sus costos de servicio, eficiencia y logros;
- e) Información sobre la condición financiera del ente público y sus variaciones;
- f) Información sobre los ingresos presupuestales previstos, que permita conocer los conceptos que los generan, realizar el seguimiento de los mismos y evaluar la eficacia y eficiencia con la que se recaudan;
- g) Información sobre la asignación y uso de los recursos presupuestales que permita realizar el seguimiento de los fondos públicos desde que se otorga la autorización para gastar hasta su pago, incluyendo el cumplimiento de los requisitos legales y contractuales vigentes, e
- h) Información sobre el flujo de fondos resultante de todas las operaciones del ente público, de forma tal que permita conocer la postura fiscal.

Los estados financieros también pueden tener un papel predictivo o proyectivo, suministrando información útil para predecir el nivel de los recursos requeridos por las operaciones corrientes, los recursos que estas operaciones pueden generar y los riesgos e incertidumbres asociados.

Adicionalmente, con el propósito de garantizar la congruencia de las cifras que integran los Estados Financieros, se han incorporado las Reglas de Validación correspondientes en cada uno de los Estados Financieros Contables, que asocian información entre ellos.

En los casos en que el ente público requiera la emisión de Estados Financieros comparativos entre periodos menores a un ejercicio fiscal y el periodo anual anterior, y no sea posible apegarse a alguna de las Reglas de Validación, se deberá indicar en las Notas de Desglose correspondiente a cada Estado Financiero.

II. ESTADOS E INFORMACIÓN CONTABLE

Los entes públicos deberán generar y presentar periódicamente y en la cuenta pública los siguientes estados e información contable:

- A) Estado de Actividades;
- B) Estado de Situación Financiera;
- C) Estado de Variación en la Hacienda Pública;
- D) Estado de Cambios en la Situación Financiera;
- E) Estado de Flujos de Efectivo;
- F) Estado Analítico del Activo;
- G) Estado Analítico de la Deuda y Otros Pasivos;
- H) Informe sobre Pasivos Contingentes, y
- I) Notas a los Estados Financieros.

A) ESTADO DE ACTIVIDADES

FINALIDAD

Su finalidad es informar sobre el resultado de las transacciones y otros eventos relacionados con la operación del ente público que afectan o modifican su patrimonio. Muestra una relación resumida de los ingresos y otros beneficios y, de los gastos y otras pérdidas del ente durante un periodo determinado. La diferencia positiva o negativa determina el ahorro o desahorro (resultado) del ejercicio.

La información que muestra este estado contable está estrechamente vinculada con los ingresos y gastos en el momento contable del devengado.

ESTRUCTURA DEL FORMATO

El Estado de Actividades se presenta de acuerdo al siguiente formato:

Nombre del Ente Público Estado de Actividades Del XXXX al XXXX (Cifras en Pesos)		
Concepto	20XN	20XN-1
INGRESOS Y OTROS BENEFICIOS		
Ingresos de Gestión		
Impuestos		
Cuotas y Aportaciones de Seguridad Social		
Contribuciones de Mejoras		
Derechos		
Productos		
Aprovechamientos		
Ingresos por Venta de Bienes y Prestación de Servicios		
Participaciones, Aportaciones, Convenios, Incentivos Derivados de la Colaboración Fiscal, Fondos Distintos de Aportaciones, Transferencias, Asignaciones, Subsidios y Subvenciones, y Pensiones y Jubilaciones		
Participaciones, Aportaciones, Convenios, Incentivos Derivados de la Colaboración Fiscal y Fondos Distintos de Aportaciones		
Transferencias, Asignaciones, Subsidios y Subvenciones, y Pensiones y Jubilaciones		
Otros Ingresos y Beneficios		
Ingresos Financieros		
Incremento por Variación de Inventarios		
Disminución del Exceso de Estimaciones por Pérdida o Deterioro u Obsolescencia		
Disminución del Exceso de Provisiones		
Otros Ingresos y Beneficios Varios		
Total de Ingresos y Otros Beneficios		
GASTOS Y OTRAS PÉRDIDAS		

Nombre del Ente Público Estado de Actividades Del XXXX al XXXX (Cifras en Pesos)		
Concepto	20XN	20XN-1
Gastos de Funcionamiento		
Servicios Personales		
Materiales y Suministros		
Servicios Generales		
Transferencias, Asignaciones, Subsidios y Otras Ayudas		
Transferencias Internas y Asignaciones al Sector Público		
Transferencias al Resto del Sector Público		
Subsidios y Subvenciones		
Ayudas Sociales		
Pensiones y Jubilaciones		
Transferencias a Fideicomisos, Mandatos y Contratos Análogos		
Transferencias a la Seguridad Social		
Donativos		
Transferencias al Exterior		
Participaciones y Aportaciones		
Participaciones		
Aportaciones		
Convenios		
Intereses, Comisiones y Otros Gastos de la Deuda Pública		
Intereses de la Deuda Pública		
Comisiones de la Deuda Pública		
Gastos de la Deuda Pública		
Costo por Coberturas		
Apoyos Financieros		
Otros Gastos y Pérdidas Extraordinarias		
Estimaciones, Depreciaciones, Deterioros, Obsolescencia y Amortizaciones		
Provisiones		
Disminución de Inventarios		
Aumento por Insuficiencia de Estimaciones por Pérdida o Deterioro u Obsolescencia		
Aumento por Insuficiencia de Provisiones		
Otros Gastos		
Inversión Pública		
Inversión Pública no Capitalizable		
Total de Gastos y Otras Pérdidas		
Resultados del Ejercicio (Ahorro/Desahorro)		

Bajo protesta de decir verdad declaramos que los Estados Financieros y sus notas, son razonablemente correctos y son responsabilidad del emisor.

Firma de los responsables

INSTRUCTIVO DE LLENADO DEL ESTADO DE ACTIVIDADES

1. **Nombre del Ente Público:** Corresponde al nombre del ente público que emite el estado financiero.
2. **Estado de Actividades:** Nombre del estado financiero. En el caso de presentar el estado financiero consolidado se deberá anotar Estado de Actividades Consolidado.
3. **Del XXXX al XXXX:** Corresponde a la fecha inicial y final del periodo que se reporta.
4. **(Cifras en Pesos):** La unidad monetaria en que estará expresado el estado financiero será en Pesos.
5. **Concepto:** Muestra el nombre de los rubros conforme a la estructura del Plan de Cuentas, agrupados en Ingresos y Otros Beneficios, y Gastos y Otras Pérdidas.
6. **20XN:** Corresponde al saldo final de cada uno de los rubros del periodo actual.
7. **20XN-1:** Corresponde al saldo final de cada uno de los rubros del periodo anterior. El periodo será anual, sin embargo, podrá presentarse con cifras mensuales, trimestrales o semestrales de acuerdo a los requerimientos de información de cada ente.

Para elaborar el Estado de Actividades se utilizan los saldos del periodo actual y anterior de los rubros de Ingresos y Otros Beneficios y de Gastos y Otras Pérdidas.

En el apartado de Notas al Estado de Actividades de las Notas a los Estados Financieros, se revelarán de manera detallada los rubros presentados.

Cada ente público consignará sus cifras en los rubros que corresponda, en caso de no contar con cifra alguna se anotará cero, es decir, no se eliminarán las filas que no sean utilizadas; asimismo, no se deben agregar conceptos que no están definidos en este estado financiero.

Nombre del Ente Público (1) Estado de Actividades (2) Del XXXX al XXXX (3) (Cifras en Pesos) (4)		
Concepto (5)	20XN (6)	20XN-1 (7)
INGRESOS Y OTROS BENEFICIOS		
IA. Ingresos de Gestión	(IA = a + b + c + d + e + f + g)	(IA = a + b + c + d + e + f + g)
a. Impuestos	SR 4.1.1	SR 4.1.1
b. Cuotas y Aportaciones de Seguridad Social	SR 4.1.2	SR 4.1.2
c. Contribuciones de Mejoras	SR 4.1.3	SR 4.1.3
d. Derechos	SR 4.1.4	SR 4.1.4
e. Productos	SR 4.1.5	SR 4.1.5
f. Aprovechamientos	SR 4.1.6	SR 4.1.6
g. Ingresos por Venta de Bienes y Prestación de Servicios	SR 4.1.7	SR 4.1.7
IB. Participaciones, Aportaciones, Convenios, Incentivos Derivados de la Colaboración Fiscal, Fondos Distintos de Aportaciones, Transferencias, Asignaciones, Subsidios y Subvenciones, y Pensiones y Jubilaciones	(IB = a + b)	(IB = a + b)
a. Participaciones, Aportaciones, Convenios, Incentivos Derivados de la Colaboración Fiscal y Fondos Distintos de Aportaciones	SR 4.2.1	SR 4.2.1
b. Transferencias, Asignaciones, Subsidios y Subvenciones, y Pensiones y Jubilaciones	SR 4.2.2	SR 4.2.2
IC. Otros Ingresos y Beneficios	(IC = a + b + c + d + e)	(IC = a + b + c + d + e)
a. Ingresos Financieros	SR 4.3.1	SR 4.3.1
b. Incremento por Variación de Inventarios	SR 4.3.2	SR 4.3.2
c. Disminución del Exceso de Estimaciones por Pérdida o Deterioro u Obsolescencia	SR 4.3.3	SR 4.3.3
d. Disminución del Exceso de Provisiones	SR 4.3.4	SR 4.3.4
e. Otros Ingresos y Beneficios Varios	SR 4.3.9	SR 4.3.9
I. Total de Ingresos y Otros Beneficios	(I = IA + IB + IC)	(I = IA + IB + IC)
GASTOS Y OTRAS PÉRDIDAS		
IIA. Gastos de Funcionamiento	(IIA = a + b + c)	(IIA = a + b + c)
a. Servicios Personales	SR 5.1.1	SR 5.1.1
b. Materiales y Suministros	SR 5.1.2	SR 5.1.2
c. Servicios Generales	SR 5.1.3	SR 5.1.3
IIB. Transferencias, Asignaciones, Subsidios y Otras Ayudas	(IIB = a + b + c + d + e + f + g + h + i)	(IIB = a + b + c + d + e + f + g + h + i)
a. Transferencias Internas y Asignaciones al Sector Público	SR 5.2.1	SR 5.2.1
b. Transferencias al Resto del Sector Público	SR 5.2.2	SR 5.2.2
c. Subsidios y Subvenciones	SR 5.2.3	SR 5.2.3
d. Ayudas Sociales	SR 5.2.4	SR 5.2.4
e. Pensiones y Jubilaciones	SR 5.2.5	SR 5.2.5
f. Transferencias a Fideicomisos, Mandatos y Contratos Análogos	SR 5.2.6	SR 5.2.6
g. Transferencias a la Seguridad Social	SR 5.2.7	SR 5.2.7
h. Donativos	SR 5.2.8	SR 5.2.8
i. Transferencias al Exterior	SR 5.2.9	SR 5.2.9
IIC. Participaciones y Aportaciones	(IIC = a + b + c)	(IIC = a + b + c)
a. Participaciones	SR 5.3.1	SR 5.3.1
b. Aportaciones	SR 5.3.2	SR 5.3.2

Nombre del Ente Público (1) Estado de Actividades (2) Del XXXX al XXXX (3) (Cifras en Pesos) (4)		
Concepto (5)	20XN (6)	20XN-1 (7)
c. Convenios	SR 5.3.3	SR 5.3.3
IID. Intereses, Comisiones y Otros Gastos de la Deuda Pública	(IID = a + b + c + d + e)	(IID = a + b + c + d + e)
a. Intereses de la Deuda Pública	SR 5.4.1	SR 5.4.1
b. Comisiones de la Deuda Pública	SR 5.4.2	SR 5.4.2
c. Gastos de la Deuda Pública	SR 5.4.3	SR 5.4.3
d. Costo por Coberturas	SR 5.4.4	SR 5.4.4
e. Apoyos Financieros	SR 5.4.5	SR 5.4.5
IIE. Otros Gastos y Pérdidas Extraordinarias	(IIE = a + b + c + d + e + f)	(IIE = a + b + c + d + e + f)
a. Estimaciones, Depreciaciones, Deterioros, Obsolescencia y Amortizaciones	SR 5.5.1	SR 5.5.1
b. Provisiones	SR 5.5.2	SR 5.5.2
c. Disminución de Inventarios	SR 5.5.3	SR 5.5.3
d. Aumento por Insuficiencia de Estimaciones por Pérdida o Deterioro u Obsolescencia	SR 5.5.4	SR 5.5.4
e. Aumento por Insuficiencia de Provisiones	SR 5.5.5	SR 5.5.5
f. Otros Gastos	SR 5.5.9	SR 5.5.9
IIF. Inversión Pública	(IIF = a)	(IIF = a)
a. Inversión Pública no Capitalizable	SR 5.6.1	SR 5.6.1
II. Total de Gastos y Otras Pérdidas	(II = IIA + IIB + IIC + IID + IIE + IIF)	(II = IIA + IIB + IIC + IID + IIE + IIF)
III. Resultados del Ejercicio (Ahorro/Desahorro)	(III = I - II)	(III = I - II)

SR: Saldo del rubro contenido en la Balanza de Comprobación.

Bajo protesta de decir verdad declaramos que los Estados Financieros y sus notas, son razonablemente correctos y son responsabilidad del emisor.

Firma de los responsables

Reglas de validación del Estado de Actividades:

- Las cifras de la fila de Resultados del Ejercicio (Ahorro/Desahorro) de las columnas 20XN y 20XN-1, deben ser las mismas que se muestran en el Estado de Situación Financiera en la fila y columnas mencionadas.
- La cifra de la fila de Resultados del Ejercicio (Ahorro / Desahorro) de la columna 20XN, debe ser la misma con la que se muestra en el Estado de Variación en la Hacienda Pública en la fila de Resultados del Ejercicio (Ahorro/Desahorro) del apartado Variaciones de la Hacienda Pública/Patrimonio Generado Neto de 20XN, en la columna de Hacienda Pública / Patrimonio Generado del Ejercicio.
- La cifra de la fila de Resultados del Ejercicio (Ahorro / Desahorro) de la columna 20XN-1, debe ser la misma que se muestra en el Estado de Variación en la Hacienda Pública en la fila de Resultados del Ejercicio (Ahorro/Desahorro) del apartado Hacienda Pública/Patrimonio Generado Neto de 20XN-1, en la columna de Hacienda Pública / Patrimonio Generado del Ejercicio.
- La cifra de la fila de Resultados del Ejercicio (Ahorro / Desahorro) de la columna 20XN-1, debe ser la misma que se muestra en el Estado de Variación en la Hacienda Pública, en la fila Resultados de Ejercicios Anteriores del apartado Variaciones de la Hacienda Pública / Patrimonio Generado Neto de 20XN, en la columna Hacienda Pública / Patrimonio Generado del Ejercicio, con naturaleza contraria.

B) ESTADO DE SITUACIÓN FINANCIERA

FINALIDAD

Su finalidad es mostrar información de la posición financiera de un ente público, a una fecha determinada, sobre los recursos y obligaciones financieros presentando su estructura en Activos, Pasivos y Hacienda Pública/Patrimonio. Los activos están ordenados de acuerdo con su disponibilidad revelando sus restricciones y, los pasivos, por su exigibilidad, revelando sus riesgos financieros; así como el Patrimonio a dicha fecha.

La estructura de este estado contable se presenta de acuerdo con un formato y un criterio estándar, apta para realizar un análisis comparativo de la información a dos fechas determinadas, con el objeto de facilitar su análisis, apoyando la toma de decisiones y las funciones de fiscalización.

ESTRUCTURA DEL FORMATO

El Estado de Situación Financiera se presenta de acuerdo al siguiente formato:

Nombre del Ente Público					
Estado de Situación Financiera					
Al XXXX					
(Cifras en Pesos)					
Concepto	20XN	20XN-1	Concepto	20XN	20XN-1
ACTIVO			PASIVO		
Activo Circulante			Pasivo Circulante		
Efectivo y Equivalentes			Cuentas por Pagar a Corto Plazo		
Derechos a Recibir Efectivo o Equivalentes			Documentos por Pagar a Corto Plazo		
Derechos a Recibir Bienes o Servicios			Porción a Corto Plazo de la Deuda Pública a Largo Plazo		
Inventarios			Títulos y Valores a Corto Plazo		
Almacenes			Pasivos Diferidos a Corto Plazo		
Estimación por Pérdida o Deterioro de Activos Circulantes			Fondos y Bienes de Terceros en Garantía y/o Administración a Corto Plazo		
Otros Activos Circulantes			Provisiones a Corto Plazo		
			Otros Pasivos a Corto Plazo		
Total de Activos Circulantes			Total de Pasivos Circulantes		
Activo No Circulante			Pasivo No Circulante		
Inversiones Financieras a Largo Plazo			Cuentas por Pagar a Largo Plazo		
Derechos a Recibir Efectivo o Equivalentes a Largo Plazo			Documentos por Pagar a Largo Plazo		
Bienes Inmuebles, Infraestructura y Construcciones en Proceso			Deuda Pública a Largo Plazo		
Bienes Muebles			Pasivos Diferidos a Largo Plazo		
Activos Intangibles			Fondos y Bienes de Terceros en Garantía y/o Administración a Largo Plazo		
Depreciación, Deterioro y Amortización Acumulada de Bienes			Provisiones a Largo Plazo		
Activos Diferidos					
Estimación por Pérdida o Deterioro de Activos no Circulantes			Total de Pasivos No Circulantes		
Otros Activos no Circulantes					
Total de Activos No Circulantes			Total del Pasivo		
Total del Activo			HACIENDA PÚBLICA/PATRIMONIO		
			Hacienda Pública/Patrimonio Contribuido		
			Aportaciones		
			Donaciones de Capital		
			Actualización de la Hacienda Pública/Patrimonio		
			Hacienda Pública/Patrimonio Generado		
			Resultados del Ejercicio (Ahorro/ Desahorro)		
			Resultados de Ejercicios Anteriores		
			Revalúos		
			Reservas		
			Rectificaciones de Resultados de Ejercicios Anteriores		
			Exceso o Insuficiencia en la Actualización de la Hacienda Pública/Patrimonio		
			Resultado por Posición Monetaria		
			Resultado por Tenencia de Activos no Monetarios		
			Total Hacienda Pública/Patrimonio		
			Total del Pasivo y Hacienda Pública/Patrimonio		

Bajo protesta de decir verdad declaramos que los Estados Financieros y sus notas, son razonablemente correctos y son responsabilidad del emisor.

Firma de los responsables

INSTRUCTIVO DE LLENADO DEL ESTADO DE SITUACIÓN FINANCIERA

- 1. Nombre del Ente Público:** Corresponde al nombre del ente público que emite el estado financiero.
- 2. Estado de Situación Financiera:** Nombre del estado financiero. En el caso de presentar el estado financiero consolidado se deberá anotar Estado de Situación Financiera Consolidado.
- 3. AI XXXX:** Corresponde a la fecha en que se presenta la posición financiera a un momento determinado.
- 4. (Cifras en Pesos):** La unidad monetaria en que estará expresado el estado financiero será en Pesos.
- 5. Concepto:** Muestra el nombre de los rubros conforme a la estructura del Plan de Cuentas, agrupados en Activo, Pasivo y Hacienda Pública/Patrimonio.
- 6. 20XXN:** Corresponde al saldo final de cada uno de los rubros a la fecha del ejercicio actual.
- 7. 20XXN-1:** Corresponde al saldo final de cada uno de los rubros a la fecha de presentación del ejercicio anterior. El periodo será anual, sin embargo, podrá presentarse con cifras mensuales, trimestrales o semestrales de acuerdo a los requerimientos de información de cada ente.

En el apartado de Notas al Estado de Situación Financiera de las Notas a los Estados Financieros, se revelarán de manera detallada los rubros presentados.

Cada ente público consignará sus cifras en los rubros que corresponda, en caso de no contar con cifra alguna se anotará cero, es decir, no se eliminarán las filas que no sean utilizadas; asimismo, no se deben agregar conceptos que no están definidos en este estado financiero.

Nombre del Ente Público (1) Estado de Situación Financiera (2) AI XXXX (3) (Cifras en Pesos) (4)					
Concepto (5)	20XX (6)	20XX-1 (7)	Concepto (5)	20XX (6)	20XX-1 (7)
ACTIVO			PASIVO		
Activo Circulante			Pasivo Circulante		
a. Efectivo y Equivalentes	SR 1.1.1	SR 1.1.1	a. Cuentas por Pagar a Corto Plazo	SR 2.1.1	SR 2.1.1
b. Derechos a Recibir Efectivo o Equivalentes	SR 1.1.2	SR 1.1.2	b. Documentos por Pagar a Corto Plazo	SR 2.1.2	SR 2.1.2
c. Derechos a Recibir Bienes o Servicios	SR 1.1.3	SR 1.1.3	c. Porción a Corto Plazo de la Deuda Pública a Largo Plazo	SR 2.1.3	SR 2.1.3
d. Inventarios	SR 1.1.4	SR 1.1.4	d. Títulos y Valores a Corto Plazo	SR 2.1.4	SR 2.1.4
e. Almacenes	SR 1.1.5	SR 1.1.5	e. Pasivos Diferidos a Corto Plazo	SR 2.1.5	SR 2.1.5
f. Estimación por Pérdida o Deterioro de Activos Circulantes	SR 1.1.6	SR 1.1.6	f. Fondos y Bienes de Terceros en Garantía y/o Administración a Corto Plazo	SR 2.1.6	SR 2.1.6
g. Otros Activos Circulantes	SR 1.1.9	SR 1.1.9	g. Provisiones a Corto Plazo	SR 2.1.7	SR 2.1.7
			h. Otros Pasivos a Corto Plazo	SR 2.1.9	SR 2.1.9
IA. Total de Activos Circulantes	(IA = a + b + c + d + e + f + g)	(IA = a + b + c + d + e + f + g)	IIA. Total de Pasivos Circulantes	(IIA = a + b + c + d + e + f + g + h)	(IIA = a + b + c + d + e + f + g + h)
Activo No Circulante			Pasivo No Circulante		
a. Inversiones Financieras a Largo Plazo	SR 1.2.1	SR 1.2.1	a. Cuentas por Pagar a Largo Plazo	SR 2.2.1	SR 2.2.1
b. Derechos a Recibir Efectivo o Equivalentes a Largo Plazo	SR 1.2.2	SR 1.2.2	b. Documentos por Pagar a Largo Plazo	SR 2.2.2	SR 2.2.2
c. Bienes Inmuebles, Infraestructura y Construcciones en Proceso	SR 1.2.3	SR 1.2.3	c. Deuda Pública a Largo Plazo	SR 2.2.3	SR 2.2.3
d. Bienes Muebles	SR 1.2.4	SR 1.2.4	d. Pasivos Diferidos a Largo Plazo	SR 2.2.4	SR 2.2.4
e. Activos Intangibles	SR 1.2.5	SR 1.2.5	e. Fondos y Bienes de Terceros en Garantía y/o Administración a Largo Plazo	SR 2.2.5	SR 2.2.5
f. Depreciación, Deterioro y Amortización Acumulada de Bienes	SR 1.2.6	SR 1.2.6	f. Provisiones a Largo Plazo	SR 2.2.6	SR 2.2.6
g. Activos Diferidos	SR 1.2.7	SR 1.2.7			
h. Estimación por Pérdida o Deterioro de Activos no Circulantes	SR 1.2.8	SR 1.2.8	IIB. Total de Pasivos No Circulantes	(IIB = a + b + c + d + e + f)	(IIB = a + b + c + d + e + f)
i. Otros Activos no Circulantes	SR 1.2.9	SR 1.2.9			
IB. Total de Activos No Circulantes	(IB = a + b + c + d + e + f + g + h + i)	(IB = a + b + c + d + e + f + g + h + i)	II. Total del Pasivo	(II = IIA + IIB)	(II = IIA + IIB)
I. Total del Activo	(I = IA + IB)	(I = IA + IB)	HACIENDA PÚBLICA/PATRIMONIO		
			IIIA. Hacienda Pública/Patrimonio Contribuido	(IIIA = a + b + c)	(IIIA = a + b + c)
			a. Aportaciones	SR 3.1.1	SR 3.1.1
			b. Donaciones de Capital	SR 3.1.2	SR 3.1.2

Nombre del Ente Público (1)					
Estado de Situación Financiera (2)					
Al XXXX (3)					
(Cifras en Pesos) (4)					
Concepto (5)	20XN (6)	20XN-1 (7)	Concepto (5)	20XN (6)	20XN-1 (7)
			c. Actualización de la Hacienda Pública/Patrimonio	SR 3.1.3	SR 3.1.3
			IIIB. Hacienda Pública/Patrimonio Generado	(IIIB = a + b + c + d + e)	(IIIB = a + b + c + d + e)
			a. Resultados del Ejercicio (Ahorro/ Desahorro)	SR 3.2.1	SR 3.2.1
			b. Resultados de Ejercicios Anteriores	SR 3.2.2	SR 3.2.2
			c. Revalúos	SR 3.2.3	SR 3.2.3
			d. Reservas	SR 3.2.4	SR 3.2.4
			e. Rectificaciones de Resultados de Ejercicios Anteriores	SR 3.2.5	SR 3.2.5
			IIIC. Exceso o Insuficiencia en la Actualización de la Hacienda Pública/Patrimonio	(IIIC= a + b)	(IIIC= a + b)
			a. Resultado por Posición Monetaria	SR 3.3.1	SR 3.3.1
			b. Resultado por Tenencia de Activos no Monetarios	SR 3.3.2	SR 3.3.2
			III. Total Hacienda Pública/Patrimonio	(III = IIIA + IIIB + IIIC)	(III = IIIA + IIIB + IIIC)
			IV. Total del Pasivo y Hacienda Pública/Patrimonio	(IV = II + III)	(IV = II + III)

SR: Saldo del Rubro contenido en la Balanza de Comprobación.

Bajo protesta de decir verdad declaramos que los Estados Financieros y sus notas, son razonablemente correctos y son responsabilidad del emisor.

Firma de los responsables

Reglas de validación del Estado de Situación Financiera:

- Las cifras de la fila de Resultados del Ejercicio (Ahorro/Desahorro) de las columnas 20XN y 20XN-1, deben ser las obtenidas en el Estado de Actividades en la fila y columnas mencionadas.
- Las cifras de las filas de los rubros del Activo de las columnas 20XN y 20XN-1, deben ser las mismas que se muestran en el Estado Analítico del Activo en las filas de Activo en las columnas de Saldo Final y de Saldo Inicial respectivamente.
- Las cifras de la fila de Efectivo y Equivalentes de las columnas 20XN y 20XN-1, deben ser las mismas que se muestran en el Estado de Flujos de Efectivo en la fila de Efectivo y Equivalentes al Efectivo al Final del Ejercicio en las columnas mencionadas.
- La cifra de la fila de Efectivo y Equivalentes de la columna 20XN-1, debe ser la misma que se muestra en el Estado de Flujos de Efectivo en la fila de Efectivo y Equivalentes al Efectivo al Inicio del Ejercicio en la columna 20XN.
- Las cifras de la fila de Total del Activo de las columnas 20XN y 20XN-1, deben ser las mismas que se muestran en la fila de Total del Pasivo y Hacienda Pública/Patrimonio en las columnas mencionadas.
- Las cifras de la fila de Total del Pasivo de las columnas 20XN y 20XN-1, deben ser las mismas que se muestran en el Estado Analítico de la Deuda y Otros Pasivos en la fila de Total de Deuda Pública y Otros Pasivos en las columnas de Saldo Final del Periodo y de Saldo Inicial del Periodo respectivamente.
- La cifra de la fila de Hacienda Pública/Patrimonio Contribuido de la columna 20XN-1, debe ser la misma que se muestra en el Estado de Variación en la Hacienda Pública en la fila de Hacienda Pública/Patrimonio Contribuido Neto de 20XN-1 en las columnas de Hacienda Pública / Patrimonio Contribuido y Total.
- La cifra de la fila de Hacienda Pública/Patrimonio Generado de la columna 20XN-1, debe ser la misma que se muestra en el Estado de Variación en la Hacienda Pública en la fila de Hacienda Pública/Patrimonio Generado Neto de 20XN-1 en la columna Total.
- La cifra de la fila de Exceso o Insuficiencia en la Actualización de la Hacienda Pública/Patrimonio de la columna 20XN-1, debe ser la misma que se muestra en el Estado de Variación en la Hacienda Pública en la fila de Exceso o Insuficiencia en la Actualización de la Hacienda Pública/Patrimonio Neto de

20XN-1 en las columnas de Exceso o Insuficiencia en la Actualización de la Hacienda Pública / Patrimonio y Total.

- Las cifras de la fila de Total Hacienda Pública/Patrimonio de las columnas 20XN y 20XN-1, deben ser las mismas según corresponda, con las que se muestran en el Estado de Variación en la Hacienda Pública en las filas de la Hacienda Pública/Patrimonio Neto Final de 20XN y Hacienda Pública/Patrimonio Neto Final de 20XN-1 en la columna de Total respectivamente.

C) ESTADO DE VARIACIÓN EN LA HACIENDA PÚBLICA

FINALIDAD

Su finalidad es mostrar las variaciones que sufrieron los distintos elementos que componen la Hacienda Pública de un ente público, en un periodo determinado. El análisis de este Estado Financiero permite detectar situaciones negativas y positivas acontecidas durante el lapso de tiempo establecido que pueden servir de base para la toma de decisiones, o bien, para aprovechar oportunidades y fortalezas detectadas del comportamiento de la Hacienda Pública.

ESTRUCTURA DEL FORMATO

El Estado de Variación en la Hacienda Pública se presenta de acuerdo al siguiente formato:

Nombre del Ente Público Estado de Variación en la Hacienda Pública Del XXXX al XXXX (Cifras en Pesos)					
Concepto	Hacienda Pública / Patrimonio Contribuido	Hacienda Pública / Patrimonio Generado de Ejercicios Anteriores	Hacienda Pública / Patrimonio Generado del Ejercicio	Exceso o Insuficiencia en la Actualización de la Hacienda Pública / Patrimonio	Total
Hacienda Pública/Patrimonio Contribuido Neto de 20XN-1					
Aportaciones					
Donaciones de Capital					
Actualización de la Hacienda Pública/Patrimonio					
Hacienda Pública/Patrimonio Generado Neto de 20XN-1					
Resultados del Ejercicio (Ahorro/Desahorro)					
Resultados de Ejercicios Anteriores					
Revalúos					
Reservas					
Rectificaciones de Resultados de Ejercicios Anteriores					
Exceso o Insuficiencia en la Actualización de la Hacienda Pública/Patrimonio Neto de 20XN-1					
Resultado por Posición Monetaria					
Resultado por Tenencia de Activos no Monetarios					
Hacienda Pública/Patrimonio Neto Final de 20XN-1					
Cambios en la Hacienda Pública/Patrimonio Contribuido Neto de 20XN					
Aportaciones					
Donaciones de Capital					
Actualización de la Hacienda Pública/Patrimonio					
Variaciones de la Hacienda Pública/Patrimonio Generado Neto de 20XN					
Resultados del Ejercicio (Ahorro/Desahorro)					
Resultados de Ejercicios Anteriores					
Revalúos					
Reservas					
Rectificaciones de Resultados de Ejercicios Anteriores					
Cambios en el Exceso o Insuficiencia en la Actualización de la Hacienda Pública/Patrimonio Neto de 20XN					
Resultado por Posición Monetaria					
Resultado por Tenencia de Activos no Monetarios					

Nombre del Ente Público Estado de Variación en la Hacienda Pública Del XXXX al XXXX (Cifras en Pesos)					
Concepto	Hacienda Pública / Patrimonio Contribuido	Hacienda Pública / Patrimonio Generado de Ejercicios Anteriores	Hacienda Pública / Patrimonio Generado del Ejercicio	Exceso o Insuficiencia en la Actualización de la Hacienda Pública / Patrimonio	Total
Hacienda Pública/Patrimonio Neto Final de 20XN					

Bajo protesta de decir verdad declaramos que los Estados Financieros y sus notas, son razonablemente correctos y son responsabilidad del emisor.

Firma de los responsables

INSTRUCTIVO DE LLENADO DEL ESTADO DE VARIACIÓN EN LA HACIENDA PÚBLICA

- Nombre del Ente Público:** Corresponde al nombre del ente público que emite el estado financiero.
- Estado de Variación en la Hacienda Pública:** Nombre del estado financiero. En el caso de presentar el estado financiero consolidado se deberá anotar Estado de Variación en la Hacienda Pública Consolidado.
- Del XXXX al XXXX:** Corresponde a la fecha inicial y final del periodo que se reporta.
- (Cifras en Pesos):** La unidad monetaria en que estará expresado el estado financiero será en Pesos.
- Concepto:** Muestra el nombre de los rubros conforme a la estructura del Plan de Cuentas, agrupados en Hacienda Pública / Patrimonio.
- Hacienda Pública / Patrimonio Contribuido:** Considerar los saldos del periodo anterior en el apartado Hacienda Pública/Patrimonio Contribuido Neto de 20XN-1 en las filas Aportaciones, Donaciones de Capital y la Actualización de la Hacienda Pública/Patrimonio y las variaciones del periodo actual en el apartado Cambios en la Hacienda Pública/Patrimonio Contribuido Neto de 20XN de las filas Aportaciones, Donaciones de Capital y Actualización de la Hacienda Pública/Patrimonio.
- Hacienda Pública / Patrimonio Generado de Ejercicios Anteriores:** Considerar los saldos del periodo anterior en el apartado Hacienda Pública/Patrimonio Generado Neto de 20XN-1 en las filas Resultados de Ejercicios Anteriores, Revalúos, Reservas y Rectificaciones de Resultados de Ejercicios Anteriores y la variación en el periodo actual del rubro de Resultados de Ejercicios Anteriores del apartado Variaciones de la Hacienda Pública/Patrimonio Generado Neto de 20XN.
- Hacienda Pública / Patrimonio Generado del Ejercicio:** Considerar el saldo del periodo anterior en el apartado Hacienda Pública/Patrimonio Generado Neto de 20XN-1 en la fila Resultados del Ejercicio (Ahorro/Desahorro) y en el apartado Variaciones de la Hacienda Pública/Patrimonio Generado Neto de 20XN en el renglón Resultados del Ejercicio (Ahorro/Desahorro) debe considerar el saldo del periodo actual del rubro Resultados del Ejercicio (Ahorro/Desahorro) y en el renglón Resultados de Ejercicios Anteriores debe considerar el saldo del periodo anterior del rubro Resultados del Ejercicio (Ahorro/Desahorro) con la naturaleza contraria, así como las variaciones del periodo actual en las filas Revalúos, Reservas, Rectificaciones de Resultados de Ejercicios Anteriores.
- Exceso o Insuficiencia en la Actualización de la Hacienda Pública / Patrimonio:** Considerar los saldos del periodo anterior en el apartado Exceso o Insuficiencia en la Actualización de la Hacienda Pública/Patrimonio Neto de 20XN-1 en las filas Resultado por Posición Monetaria y Resultado por Tenencia de Activos no Monetarios y las variaciones del periodo actual en el apartado Cambios en el Exceso o Insuficiencia en la Actualización de la Hacienda Pública/Patrimonio Neto de 20XN en las filas Resultado por Posición Monetaria y Resultado por Tenencia de Activos no Monetarios.
- Total:** Muestra los resultados de sumar las cifras que presentan cada una de las filas del formato.

Para elaborar el Estado de Variación en la Hacienda Pública se utilizan los saldos del periodo anterior y las cifras de las variaciones del periodo actual de los rubros de Hacienda Pública/Patrimonio, los cuales deben coincidir según corresponda, con los saldos que se muestran en el Estado de Situación Financiera, Estado de Actividades y con las cifras de las variaciones del Estado de Cambios en la Situación Financiera.

En el apartado de Notas al Estado de Variación en la Hacienda Pública de las Notas a los Estados Financieros, se revelarán de manera detallada los rubros presentados.

Cada ente público consignará sus cifras en los rubros que corresponda, en caso de no contar con cifra alguna se anotará cero, es decir, no se eliminarán las filas que no sean utilizadas; asimismo, no se deben agregar conceptos que no están definidos en este estado financiero.

Nombre del Ente Público (1) Estado de Variación en la Hacienda Pública (2) Del XXXX al XXXX (3) (Cifras en Pesos) (4)					
Concepto (5)	Hacienda Pública / Patrimonio Contribuido (6)	Hacienda Pública / Patrimonio Generado de Ejercicios Anteriores (7)	Hacienda Pública / Patrimonio Generado del Ejercicio (8)	Exceso o Insuficiencia en la Actualización de la Hacienda Pública / Patrimonio (9)	Total (10)
IA. Hacienda Pública/Patrimonio Contribuido Neto de 20XN-1	(IA = a + b + c)				(IA = a + b + c)
a. Aportaciones	SR 3.1.1 al 20XN-1				Suma fila
b. Donaciones de Capital	SR 3.1.2 al 20XN-1				Suma fila
c. Actualización de la Hacienda Pública/Patrimonio	SR 3.1.3 al 20XN-1				Suma fila
IB. Hacienda Pública/Patrimonio Generado Neto de 20XN-1		(IB1 = b + c + d + e)	(IB2 = a)		(IB = IB1 + IB2)
a. Resultados del Ejercicio (Ahorro/Desahorro)			SR 3.2.1 al 20XN-1		Suma fila
b. Resultados de Ejercicios Anteriores		SR 3.2.2 al 20XN-1			Suma fila
c. Revalúos		SR 3.2.3 al 20XN-1			Suma fila
d. Reservas		SR 3.2.4 al 20XN-1			Suma fila
e. Rectificaciones de Resultados de Ejercicios Anteriores		SR 3.2.5 al 20XN-1			Suma fila
IC. Exceso o Insuficiencia en la Actualización de la Hacienda Pública/Patrimonio Neto de 20XN-1				(IC = a + b)	(IC = a + b)
a. Resultado por Posición Monetaria				SR 3.3.1 al 20XN-1	Suma fila
b. Resultado por Tenencia de Activos no Monetarios				SR 3.3.2 al 20XN-1	Suma fila
I. Hacienda Pública/Patrimonio Neto Final de 20XN-1	IA	IB1	IB2	IC	(I = IA + IB1 + IB2 + IC)
IIA. Cambios en la Hacienda Pública/Patrimonio Contribuido Neto de 20XN	(IIA = a + b + c)				(IIA = a + b + c)
a. Aportaciones	VR 3.1.1 del 20XN				Suma fila
b. Donaciones de Capital	VR 3.1.2 del 20XN				Suma fila
c. Actualización de la Hacienda Pública/Patrimonio	VR 3.1.3 del 20XN				Suma fila
IIB. Variaciones de la Hacienda Pública/Patrimonio Generado Neto de 20XN		(IIB1 = b)	(IIB2 = a + b + c + d + e)		(IIB = IIB1 + IIB2)
a. Resultados del Ejercicio (Ahorro/Desahorro)			SR 3.2.1 del 20XN		Suma fila
b. Resultados de Ejercicios Anteriores		VR 3.2.2 del 20XN	SR 3.2.1 al 20XN-1 con naturaleza contraria		Suma fila
c. Revalúos			VR 3.2.3 del 20XN		Suma fila
d. Reservas			VR 3.2.4 del 20XN		Suma fila
e. Rectificaciones de Resultados de Ejercicios Anteriores			VR 3.2.5 del 20XN		Suma fila
IIC. Cambios en el Exceso o Insuficiencia en la Actualización de la Hacienda Pública/Patrimonio Neto de 20XN				(IIC = a + b)	(IIC = a + b)
a. Resultado por Posición Monetaria				VR 3.3.1 del 20XN	Suma fila
b. Resultado por Tenencia de Activos no Monetarios				VR 3.3.2 del 20XN	Suma fila
II. Hacienda Pública/Patrimonio Neto Final de 20XN	IA + IIA	IB1 + IIB1	IB2 + IIB2	IC + IIC	(II = IA + IIA + IB1 + IIB1 + IB2 + IIB2 + IC + IIC)

SR: Saldo del Rubro contenido en la Balanza de Comprobación.

VR: Variación del Rubro durante el periodo actual.

Bajo protesta de decir verdad declaramos que los Estados Financieros y sus notas, son razonablemente correctos y son responsabilidad del emisor.

Firma de los responsables

Reglas de validación del Estado de Variación en la Hacienda Pública:

- La cifra de la fila de Hacienda Pública/Patrimonio Contribuido Neto de 20XN-1 de la columna de Hacienda Pública / Patrimonio Contribuido y columna Total, deben ser las mismas que se muestra en el Estado de Situación Financiera en la fila de Hacienda Pública/Patrimonio Contribuido en la columna 20XN-1.
- La cifra de la fila de Hacienda Pública/Patrimonio Generado Neto de 20XN-1 de la columna Total, debe ser la misma que se muestra en el Estado de Situación Financiera en la fila de Hacienda Pública/Patrimonio Generado en la columna 20XN-1.

- La cifra de la fila de Exceso o Insuficiencia en la Actualización de la Hacienda Pública/Patrimonio Neto de 20XN-1 de la columna de Exceso o Insuficiencia en la Actualización de la Hacienda Pública / Patrimonio y columna Total, deben ser las mismas que se muestra en el Estado de Situación Financiera en la fila de Exceso o Insuficiencia en la Actualización de la Hacienda Pública/Patrimonio en la columna 20XN-1.
- Las cifras de las filas de Hacienda Pública/Patrimonio Neto Final de 20XN-1 y de Hacienda Pública/Patrimonio Neto Final de 20XN de la columna de Total, deben ser las mismas según corresponda, con las que se muestran en el Estado de Situación Financiera en la fila de Total Hacienda Pública/Patrimonio en las columnas 20XN-1 y 20XN.
- Las cifras de las variaciones de las filas Aportaciones, Donaciones de Capital y Actualización de la columna Hacienda Pública / Patrimonio Contribuido del apartado Cambios en la Hacienda Pública/Patrimonio Contribuido Neto de 20XN, deben ser las mismas que se muestran en el Estado de Cambios en la Situación Financiera en el apartado Hacienda Pública/Patrimonio Contribuido de las filas mencionadas.
- Las cifras de las variaciones de las filas Revalúos, Reservas y Rectificaciones de Resultados de Ejercicios Anteriores del apartado Variaciones de la Hacienda Pública/Patrimonio Generado Neto de 20XN de la columna Hacienda Pública / Patrimonio Generado del Ejercicio, deben ser las mismas que se muestran en el Estado de Cambios en la Situación Financiera en el apartado Hacienda Pública/Patrimonio Generado de las filas mencionadas.
- La cifra de la variación de la fila Resultados de Ejercicios Anteriores del apartado Variaciones de la Hacienda Pública/Patrimonio Generado Neto de 20XN de la columna Hacienda Pública / Patrimonio Generado de Ejercicios Anteriores, debe ser la misma que se muestra en el Estado de Cambios en la Situación Financiera en el apartado Hacienda Pública/Patrimonio Generado de la fila mencionada.
- Las cifras de las variaciones en el apartado Cambios en el Exceso o Insuficiencia en la Actualización de la Hacienda Pública/Patrimonio Neto de 20XN en las filas Resultado por Posición Monetaria y Resultado por Tenencia de Activos no Monetarios de la columna Exceso o Insuficiencia en la Actualización de la Hacienda Pública/Patrimonio, deben ser las mismas que se muestran en el Estado de Cambios en la Situación Financiera en dicho concepto.
- La cifra de la fila de Resultados del Ejercicio (Ahorro/Desahorro) del apartado Variaciones de la Hacienda Pública/Patrimonio Generado Neto de 20XN, en la columna de Hacienda Pública / Patrimonio Generado del Ejercicio debe ser la misma con la fila de Resultados del Ejercicio (Ahorro / Desahorro) de la columna 20XN del Estado de Actividades y del Estado de Situación Financiera.
- La cifra de la fila de Resultados del Ejercicio (Ahorro/Desahorro) del apartado Hacienda Pública/Patrimonio Generado Neto de 20XN-1, en la columna de Hacienda Pública / Patrimonio Generado del Ejercicio debe ser la misma con la fila de Resultados del Ejercicio (Ahorro / Desahorro) de la columna 20XN-1 del Estado de Actividades y del Estado de Situación Financiera.
- La cifra de la fila de Resultados de Ejercicios Anteriores del apartado Variaciones de la Hacienda Pública / Patrimonio Generado Neto de 20XN, en la columna Hacienda Pública / Patrimonio Generado del Ejercicio, con naturaleza contraria debe ser la misma en la fila de Resultados del Ejercicio (Ahorro / Desahorro) de la columna 20XN-1 del Estado de Actividades y del Estado de Situación Financiera.
- La cifra de la fila de Resultados del Ejercicio (Ahorro/Desahorro) del apartado Variaciones de la Hacienda Pública/Patrimonio Generado Neto de 20XN, en la columna de Hacienda Pública / Patrimonio Generado del Ejercicio más la cifra de la fila de Resultados de Ejercicios Anteriores del apartado Variaciones de la Hacienda Pública / Patrimonio Generado Neto de 20XN, en la columna Hacienda Pública / Patrimonio Generado del Ejercicio, debe ser la misma con la fila de Resultados del Ejercicio (Ahorro / Desahorro) del Estado de Cambios en la Situación Financiera, si es positiva con el origen y si es negativa con la aplicación.

D) ESTADO DE CAMBIOS EN LA SITUACIÓN FINANCIERA

FINALIDAD

Su finalidad es proveer de información sobre los orígenes y aplicaciones de los recursos del ente público.

ESTRUCTURA DEL FORMATO

El Estado de Cambios en la Situación Financiera se presenta de acuerdo al siguiente formato:

Nombre del Ente Público Estado de Cambios en la Situación Financiera Del XXXX al XXXX (Cifras en Pesos)		
Concepto	Origen	Aplicación
ACTIVO		
Activo Circulante		
Efectivo y Equivalentes		
Derechos a Recibir Efectivo o Equivalentes		
Derechos a Recibir Bienes o Servicios		
Inventarios		
Almacenes		
Estimación por Pérdida o Deterioro de Activos Circulantes		
Otros Activos Circulantes		
Activo No Circulante		
Inversiones Financieras a Largo Plazo		
Derechos a Recibir Efectivo o Equivalentes a Largo Plazo		
Bienes Inmuebles, Infraestructura y Construcciones en Proceso		
Bienes Muebles		
Activos Intangibles		
Depreciación, Deterioro y Amortización Acumulada de Bienes		
Activos Diferidos		
Estimación por Pérdida o Deterioro de Activos no Circulantes		
Otros Activos no Circulantes		
PASIVO		
Pasivo Circulante		
Cuentas por Pagar a Corto Plazo		
Documentos por Pagar a Corto Plazo		
Porción a Corto Plazo de la Deuda Pública a Largo Plazo		
Títulos y Valores a Corto Plazo		
Pasivos Diferidos a Corto Plazo		
Fondos y Bienes de Terceros en Garantía y/o Administración a Corto Plazo		
Provisiones a Corto Plazo		
Otros Pasivos a Corto Plazo		
Pasivo No Circulante		
Cuentas por Pagar a Largo Plazo		
Documentos por Pagar a Largo Plazo		
Deuda Pública a Largo Plazo		
Pasivos Diferidos a Largo Plazo		
Fondos y Bienes de Terceros en Garantía y/o Administración a Largo Plazo		
Provisiones a Largo Plazo		
HACIENDA PÚBLICA/PATRIMONIO		
Hacienda Pública/Patrimonio Contribuido		
Aportaciones		
Donaciones de Capital		
Actualización de la Hacienda Pública/Patrimonio		
Hacienda Pública/Patrimonio Generado		
Resultados del Ejercicio (Ahorro/ Desahorro)		
Resultados de Ejercicios Anteriores		
Revalúos		
Reservas		
Rectificaciones de Resultados de Ejercicios Anteriores		
Exceso o Insuficiencia en la Actualización de la Hacienda Pública/Patrimonio		
Resultado por Posición Monetaria		
Resultado por Tenencia de Activos no Monetarios		

Bajo protesta de decir verdad declaramos que los Estados Financieros y sus notas, son razonablemente correctos y son responsabilidad del emisor.

Firma de los responsables

INSTRUCTIVO DE LLENADO DEL ESTADO DE CAMBIOS EN LA SITUACIÓN FINANCIERA

- 1. Nombre del Ente Público:** Corresponde al nombre del ente público que emite el estado financiero.
- 2. Estado de Cambios en la Situación Financiera:** Nombre del estado financiero. En el caso de presentar el estado financiero consolidado se deberá anotar Estado de Cambios en la Situación Financiera Consolidado.
- 3. Del XXXX al XXXX:** Corresponde a la fecha inicial y final del periodo que se reporta.
- 4. (Cifras en Pesos):** La unidad monetaria en que estará expresado el estado financiero será en Pesos.
- 5. Concepto:** Muestra el nombre de los rubros conforme a la estructura del Plan de Cuentas, agrupados en Activo, Pasivo y Hacienda Pública/Patrimonio.
- 6. Origen:** Corresponde a la disminución de los rubros de activo y al incremento de los rubros de pasivo y patrimonio por la obtención o disposición de los recursos y obligaciones durante el periodo determinado.
- 7. Aplicación:** Corresponde al incremento de los rubros de activo y al decremento de los rubros de pasivo y patrimonio por la obtención o disposición de los recursos y obligaciones durante el periodo determinado.

Para elaborar el Estado de Cambios en la Situación Financiera, se obtienen los importes de las diferencias de los saldos del periodo actual respecto del periodo anterior de los rubros de Activo, Pasivo y Hacienda Pública/Patrimonio del Estado de Situación Financiera, estas variaciones pueden significar un origen o una aplicación de recursos.

Las cifras de las disminuciones de los rubros de Activo se muestran en la columna de Origen. Para el caso de un incremento en el rubro 1.2.6 Depreciación, Deterioro y Amortización Acumulada de Bienes que es de naturaleza acreedora, se considerará un origen.

Las cifras de los incrementos de los rubros de Activo se muestran en la columna de Aplicación. Para el caso de una disminución en el rubro 1.2.6 Depreciación, Deterioro y Amortización Acumulada de Bienes que es de naturaleza acreedora, se considerará una aplicación.

Las cifras de los incrementos de los rubros de Pasivo y de Hacienda Pública/Patrimonio se muestran en la columna de Origen.

Las cifras de las disminuciones de los rubros de Pasivo y de Hacienda Pública/Patrimonio se muestran en la columna de Aplicación.

Cada ente público consignará sus cifras en los rubros que corresponda, en caso de no contar con cifra alguna se anotará cero, es decir, no se eliminarán las filas que no sean utilizadas; asimismo, no se deben agregar conceptos que no están definidos en este estado financiero.

Nombre del Ente Público (1)		
Estado de Cambios en la Situación Financiera (2)		
Del XXXX al XXXX (3)		
(Cifras en Pesos) (4)		
Concepto (5)	Origen (6)	Aplicación (7)
I. ACTIVO	(I = IA + IB)	(I = IA + IB)
IA. Activo Circulante	(IA = a + b + c + d + e + f + g)	(IA = a + b + c + d + e + f + g)
a. Efectivo y Equivalentes	SR 1.1.1 (20XN - 20XN-1) Resultado negativo	SR 1.1.1 (20XN - 20XN-1) Resultado positivo
b. Derechos a Recibir Efectivo o Equivalentes	SR 1.1.2 (20XN - 20XN-1) Resultado negativo	SR 1.1.2 (20XN - 20XN-1) Resultado positivo
c. Derechos a Recibir Bienes o Servicios	SR 1.1.3 (20XN - 20XN-1) Resultado negativo	SR 1.1.3 (20XN - 20XN-1) Resultado positivo
d. Inventarios	SR 1.1.4 (20XN - 20XN-1) Resultado negativo	SR 1.1.4 (20XN - 20XN-1) Resultado positivo
e. Almacenes	SR 1.1.5 (20XN - 20XN-1) Resultado negativo	SR 1.1.5 (20XN - 20XN-1) Resultado positivo

Nombre del Ente Público (1)		
Estado de Cambios en la Situación Financiera (2)		
Del XXXX al XXXX (3)		
(Cifras en Pesos) (4)		
Concepto (5)	Origen (6)	Aplicación (7)
f. Estimación por Pérdida o Deterioro de Activos Circulantes	SR 1.1.6 (20XN - 20XN-1) Resultado negativo	SR 1.1.6 (20XN - 20XN-1) Resultado positivo
g. Otros Activos Circulantes	SR 1.1.9 (20XN - 20XN-1) Resultado negativo	SR 1.1.9 (20XN - 20XN-1) Resultado positivo
IB. Activo No Circulante	(IB = a + b + c + d + e + f + g + h + i)	(IB = a + b + c + d + e + f + g + h + i)
a. Inversiones Financieras a Largo Plazo	SR 1.2.1 (20XN - 20XN-1) Resultado negativo	SR 1.2.1 (20XN - 20XN-1) Resultado positivo
b. Derechos a Recibir Efectivo o Equivalentes a Largo Plazo	SR 1.2.2 (20XN - 20XN-1) Resultado negativo	SR 1.2.2 (20XN - 20XN-1) Resultado positivo
c. Bienes Inmuebles, Infraestructura y Construcciones en Proceso	SR 1.2.3 (20XN - 20XN-1) Resultado negativo	SR 1.2.3 (20XN - 20XN-1) Resultado positivo
d. Bienes Muebles	SR 1.2.4 (20XN - 20XN-1) Resultado negativo	SR 1.2.4 (20XN - 20XN-1) Resultado positivo
e. Activos Intangibles	SR 1.2.5 (20XN - 20XN-1) Resultado negativo	SR 1.2.5 (20XN - 20XN-1) Resultado positivo
f. Depreciación, Deterioro y Amortización Acumulada de Bienes	SR 1.2.6 (20XN - 20XN-1) Resultado negativo, de acuerdo a su naturaleza	SR 1.2.6 (20XN - 20XN-1) Resultado positivo, de acuerdo a su naturaleza
g. Activos Diferidos	SR 1.2.7 (20XN - 20XN-1) Resultado negativo	SR 1.2.7 (20XN - 20XN-1) Resultado positivo
h. Estimación por Pérdida o Deterioro de Activos no Circulantes	SR 1.2.8 (20XN - 20XN-1) Resultado negativo	SR 1.2.8 (20XN - 20XN-1) Resultado positivo
i. Otros Activos no Circulantes	SR 1.2.9 (20XN - 20XN-1) Resultado negativo	SR 1.2.9 (20XN - 20XN-1) Resultado positivo
II. PASIVO (II = IIA + IIB)	(II = IIA + IIB)	(II = IIA + IIB)
IIA. Pasivo Circulante	(IIA = a + b + c + d + e + f + g + h)	(IIA = a + b + c + d + e + f + g + h)
a. Cuentas por Pagar a Corto Plazo	SR 2.1.1 (20XN - 20XN-1) Resultado positivo	SR 2.1.1 (20XN - 20XN-1) Resultado negativo
b. Documentos por Pagar a Corto Plazo	SR 2.1.2 (20XN - 20XN-1) Resultado positivo	SR 2.1.2 (20XN - 20XN-1) Resultado negativo
c. Porción a Corto Plazo de la Deuda Pública a Largo Plazo	SR 2.1.3 (20XN - 20XN-1) Resultado positivo	SR 2.1.3 (20XN - 20XN-1) Resultado negativo
d. Títulos y Valores a Corto Plazo	SR 2.1.4 (20XN - 20XN-1) Resultado positivo	SR 2.1.4 (20XN - 20XN-1) Resultado negativo
e. Pasivos Diferidos a Corto Plazo	SR 2.1.5 (20XN - 20XN-1) Resultado positivo	SR 2.1.5 (20XN - 20XN-1) Resultado negativo
f. Fondos y Bienes de Terceros en Garantía y/o Administración a Corto Plazo	SR 2.1.6 (20XN - 20XN-1) Resultado positivo	SR 2.1.6 (20XN - 20XN-1) Resultado negativo
g. Provisiones a Corto Plazo	SR 2.1.7 (20XN - 20XN-1) Resultado positivo	SR 2.1.7 (20XN - 20XN-1) Resultado negativo
h. Otros Pasivos a Corto Plazo	SR 2.1.9 (20XN - 20XN-1) Resultado positivo	SR 2.1.9 (20XN - 20XN-1) Resultado negativo
IIB. Pasivo No Circulante	(IIB = a + b + c + d + e + f)	(IIB = a + b + c + d + e + f)
a. Cuentas por Pagar a Largo Plazo	SR 2.2.1 (20XN - 20XN-1) Resultado positivo	SR 2.2.1 (20XN - 20XN-1) Resultado negativo
b. Documentos por Pagar a Largo Plazo	SR 2.2.2 (20XN - 20XN-1) Resultado positivo	SR 2.2.2 (20XN - 20XN-1) Resultado negativo
c. Deuda Pública a Largo Plazo	SR 2.2.3 (20XN - 20XN-1) Resultado positivo	SR 2.2.3 (20XN - 20XN-1) Resultado negativo
d. Pasivos Diferidos a Largo Plazo	SR 2.2.4 (20XN - 20XN-1) Resultado positivo	SR 2.2.4 (20XN - 20XN-1) Resultado negativo
e. Fondos y Bienes de Terceros en Garantía y/o Administración a Largo Plazo	SR 2.2.5 (20XN - 20XN-1) Resultado positivo	SR 2.2.5 (20XN - 20XN-1) Resultado negativo
f. Provisiones a Largo Plazo	SR 2.2.6 (20XN - 20XN-1) Resultado positivo	SR 2.2.6 (20XN - 20XN-1) Resultado negativo
III. HACIENDA PÚBLICA/PATRIMONIO	(III = IIIA + IIIB + IIIC)	(III = IIIA + IIIB + IIIC)
IIIA. Hacienda Pública/Patrimonio Contribuido	(IIIA = a + b + c)	(IIIA = a + b + c)
a. Aportaciones	SR 3.1.1 (20XN - 20XN-1) Resultado positivo	SR 3.1.1 (20XN - 20XN-1) Resultado negativo
b. Donaciones de Capital	SR 3.1.2 (20XN - 20XN-1) Resultado positivo	SR 3.1.2 (20XN - 20XN-1) Resultado negativo
c. Actualización de la Hacienda Pública/Patrimonio	SR 3.1.3 (20XN - 20XN-1) Resultado positivo	SR 3.1.3 (20XN - 20XN-1) Resultado negativo
IIIB. Hacienda Pública/Patrimonio Generado	(IIIB = a + b + c + d + e)	(IIIB = a + b + c + d + e)
a. Resultados del Ejercicio (Ahorro/ Desahorro)	SR 3.2.1 (20XN - 20XN-1) Resultado positivo	SR 3.2.1 (20XN - 20XN-1) Resultado negativo
b. Resultados de Ejercicios Anteriores	SR 3.2.2 (20XN - 20XN-1) Resultado positivo	SR 3.2.2 (20XN - 20XN-1) Resultado negativo
c. Revalúos	SR 3.2.3 (20XN - 20XN-1) Resultado positivo	SR 3.2.3 (20XN - 20XN-1) Resultado negativo

Nombre del Ente Público (1) Estado de Cambios en la Situación Financiera (2) Del XXXX al XXXX (3) (Cifras en Pesos) (4)		
Concepto (5)	Origen (6)	Aplicación (7)
d. Reservas	SR 3.2.4 (20XN - 20XN-1) Resultado positivo	SR 3.2.4 (20XN - 20XN-1) Resultado negativo
e. Rectificaciones de Resultados de Ejercicios Anteriores	SR 3.2.5 (20XN - 20XN-1) Resultado positivo	SR 3.2.5 (20XN - 20XN-1) Resultado negativo
IIIC. Exceso o insuficiencia en la Actualización de la Hacienda Pública/Patrimonio	(IIIC = a + b)	(IIIC = a + b)
a. Resultado por Posición Monetaria	SR 3.3.1 (20XN - 20XN-1) Resultado positivo	SR 3.3.1 (20XN - 20XN-1) Resultado negativo
b. Resultado por Tenencia de Activos no Monetarios	SR 3.3.2 (20XN - 20XN-1) Resultado positivo	SR 3.3.2 (20XN - 20XN-1) Resultado negativo

SR: Saldo del Rubro contenido en la Balanza de Comprobación.

Bajo protesta de decir verdad declaramos que los Estados Financieros y sus notas, son razonablemente correctos y son responsabilidad del emisor.

Firma de los responsables

Reglas de validación del Estado de Cambios en la Situación Financiera:

- La cifra obtenida en la fila de Efectivo y Equivalentes ya sea de la columna de Origen o de Aplicación, debe ser la misma que se muestra en el Estado de Flujos de Efectivo en la fila de Incremento/Disminución Neta en el Efectivo y Equivalentes al Efectivo de la columna 20XN.
- Las cifras de las filas de los rubros de Activo en las columnas de Origen o Aplicación, deben ser las mismas según corresponda, con las que se muestran en el Estado Analítico del Activo en las filas de los rubros de Activo de la columna de Variación del Periodo.
- A excepción del importe de Resultados del Ejercicio (Ahorro/Desahorro) y Resultados de Ejercicios Anteriores, todas las demás cifras de las filas del apartado Hacienda Pública / Patrimonio Generado del Estado de Cambios en la Situación Financiera deben ser las mismas con las filas de los rubros de Variaciones de la Hacienda Pública / Patrimonio Generado Neto de 20XN del Estado de Variación en la Hacienda Pública.
- La cifra de la fila Resultados del Ejercicio (Ahorro/Desahorro) debe ser la misma que la suma de las cifras de los rubros Resultados del Ejercicio Ahorro / Desahorro y Resultados de Ejercicios Anteriores del apartado Variaciones de la Hacienda Pública / Patrimonio Generado Neto de 20XN del Estado de Variación en la Hacienda Pública.

E) ESTADO DE FLUJOS DE EFECTIVO

FINALIDAD

Su finalidad es identificar las fuentes de entradas u orígenes, y las salidas o aplicaciones de efectivo y equivalentes al efectivo y el saldo de efectivo a la fecha de presentación del ente público, clasificadas en Actividades de Operación, de Inversión y de Financiamiento.

La información sobre flujos de efectivo de un ente público es útil para ayudar a los usuarios a predecir las necesidades futuras de efectivo, la capacidad del ente público para generar flujos de efectivo en el futuro y su capacidad para financiar los cambios que se produzcan en el alcance y naturaleza de sus actividades.

ESTRUCTURA DEL FORMATO

El Estado de Flujos de Efectivo se presenta de acuerdo al siguiente formato:

Nombre del Ente Público Estado de Flujos de Efectivo Del XXXX al XXXX (Cifras en Pesos)		
Concepto	20XN	20XN-1
Flujos de Efectivo de las Actividades de Operación		
Origen		

Nombre del Ente Público Estado de Flujos de Efectivo Del XXXX al XXXX (Cifras en Pesos)		
Concepto	20XN	20XN-1
Impuestos		
Cuotas y Aportaciones de Seguridad Social		
Contribuciones de Mejoras		
Derechos		
Productos		
Aprovechamientos		
Ingresos por Venta de Bienes y Prestación de Servicios		
Participaciones, Aportaciones, Convenios, Incentivos Derivados de la Colaboración Fiscal y Fondos Distintos de Aportaciones		
Transferencias, Asignaciones, Subsidios y Subvenciones, y Pensiones y Jubilaciones		
Otros Orígenes de Operación		
Aplicación		
Servicios Personales		
Materiales y Suministros		
Servicios Generales		
Transferencias Internas y Asignaciones al Sector Público		
Transferencias al Resto del Sector Público		
Subsidios y Subvenciones		
Ayudas Sociales		
Pensionamientos y Jubilaciones		
Transferencias a Fideicomisos, Mandatos y Contratos Análogos		
Transferencias a la Seguridad Social		
Donativos		
Transferencias al Exterior		
Participaciones		
Aportaciones		
Convenios		
Otras Aplicaciones de Operación		
Flujos Netos de Efectivo por Actividades de Operación		
Flujos de Efectivo de las Actividades de Inversión		
Origen		
Bienes Inmuebles, Infraestructura y Construcciones en Proceso		
Bienes Muebles		
Otros Orígenes de Inversión		
Aplicación		
Bienes Inmuebles, Infraestructura y Construcciones en Proceso		
Bienes Muebles		
Otras Aplicaciones de Inversión		
Flujos Netos de Efectivo por Actividades de Inversión		
Flujos de Efectivo de las Actividades de Financiamiento		
Origen		
Endeudamiento Neto		
Interno		
Externo		
Otros Orígenes de Financiamiento		
Aplicación		
Servicios de la Deuda		
Interno		
Externo		
Otras Aplicaciones de Financiamiento		
Flujos Netos de Efectivo por Actividades de Financiamiento		
Incremento/Disminución Neta en el Efectivo y Equivalentes al Efectivo		
Efectivo y Equivalentes al Efectivo al Inicio del Ejercicio		
Efectivo y Equivalentes al Efectivo al Final del Ejercicio		

Bajo protesta de decir verdad declaramos que los Estados Financieros y sus notas, son razonablemente correctos y son responsabilidad del emisor.

Firma de los responsables

INSTRUCTIVO DE LLENADO DEL ESTADO DE FLUJOS DE EFECTIVO

- Nombre del Ente Público:** Corresponde al nombre del ente público que emite el estado financiero.
- Estado de Flujos de Efectivo:** Nombre del estado financiero. En el caso de presentar el estado financiero consolidado se deberá anotar Estado de Flujos de Efectivo Consolidado.
- Del XXXX al XXXX:** Corresponde a la fecha inicial y final del periodo que se reporta.
- (Cifras en Pesos):** La unidad monetaria en que estará expresado el estado financiero será en Pesos.

5. **Concepto:** Muestra el nombre de los conceptos que integran los Flujos de Efectivo de las Actividades de Operación, de las Actividades de Inversión y de las Actividades de Financiamiento.
6. **20XN:** Corresponde al importe de cada una de las fuentes de entradas y salidas de efectivo y equivalentes al efectivo del ente público del periodo actual.
7. **20XN-1:** Corresponde al importe de cada una de las fuentes de entradas y salidas de efectivo y equivalentes al efectivo del ente público del periodo anterior. El periodo será anual; sin embargo, podrá presentarse con cifras mensuales, trimestrales o semestrales de acuerdo a los requerimientos de información de cada ente.
8. **Flujos de Efectivo de las Actividades de Operación:** Son las principales actividades generadoras de ingresos del ente público, no consideradas actividades de inversión o de financiamiento.

La determinación de los Flujos de Efectivo de las Actividades de Operación debe hacerse con cualquiera de los procedimientos siguientes:
 - a) Utilizando directamente los registros contables del ente público; o
 - b) Modificando los *Ingresos y Otros Beneficios y Gastos y Otras Pérdidas* obtenidas del Estado de Actividades, por:
 - i) Los cambios habidos durante el periodo en las cuentas por cobrar, cuentas por pagar e Inventarios derivados de las actividades de operación;
 - ii) Otros rubros que no afectan el efectivo; y
 - iii) Otros rubros cuyos efectos monetarios se consideran flujos de efectivo de inversión o financiación.
9. **Flujos de Efectivo de las Actividades de Inversión:** Son la adquisición o disposición de activos a largo plazo y otras inversiones no incluidas en equivalentes de efectivo.
10. **Flujos de Efectivo de las Actividades de Financiamiento:** Son las que producen cambios en el tamaño y composición de los capitales propios y de los préstamos tomados por parte del ente público.

Para elaborar el Estado de Flujos de Efectivo se utilizan los importes de las cuentas y subcuentas relacionadas con las entradas y salidas de efectivo y equivalentes de efectivo, del periodo actual y anterior.

En el apartado de Notas al Estado de Flujos de Efectivo de las Notas a los Estados Financieros, se revelará un análisis del efectivo y equivalentes, detallar las adquisiciones de las Actividades de Inversión y una Conciliación de los Flujos de Efectivo Netos de las Actividades de Operación y los saldos de Resultados del Ejercicio (Ahorro/Desahorro).

Cada ente público consignará sus cifras en los conceptos que corresponda, en caso de no contar con cifra alguna se anotará cero, es decir, no se eliminarán las filas que no sean utilizadas; asimismo, no se deben agregar conceptos que no están definidos en este estado financiero.

Nombre del Ente Público (1) Estado de Flujos de Efectivo (2) Del XXXX al XXXX (3) (Cifras en Pesos) (4)		
Concepto (5)	20XN (6)	20XN-1 (7)
Flujos de Efectivo de las Actividades de Operación (8)		
IA. Origen	(IA = a + b + c + d + e + f + g + h + i + j)	(IA = a + b + c + d + e + f + g + h + i + j)
a. Impuestos	Ingresos recaudados por Impuestos	Ingresos recaudados por Impuestos
b. Cuotas y Aportaciones de Seguridad Social	Ingresos recaudados por Cuotas y Aportaciones de Seguridad Social	Ingresos recaudados por Cuotas y Aportaciones de Seguridad Social
c. Contribuciones de Mejoras	Ingresos recaudados por Contribuciones de Mejoras	Ingresos recaudados por Contribuciones de Mejoras
d. Derechos	Ingresos recaudados por Derechos	Ingresos recaudados por Derechos
e. Productos	Ingresos recaudados por Productos	Ingresos recaudados por Productos
f. Aprovechamientos	Ingresos recaudados por Aprovechamientos	Ingresos recaudados por Aprovechamientos
g. Ingresos por Venta de Bienes y Prestación de Servicios	Ingresos recaudados por Ingresos por Venta de Bienes y Prestación de Servicios	Ingresos recaudados por Ingresos por Venta de Bienes y Prestación de Servicios

Nombre del Ente Público (1) Estado de Flujos de Efectivo (2) Del XXXX al XXXX (3) (Cifras en Pesos) (4)		
Concepto (5)	20XN (6)	20XN-1 (7)
h. Participaciones, Aportaciones, Convenios, Incentivos Derivados de la Colaboración Fiscal y Fondos Distintos de Aportaciones	Ingresos recaudados por Participaciones, Aportaciones, Convenios, Incentivos Derivados de la Colaboración Fiscal y Fondos Distintos de Aportaciones	Ingresos recaudados por Participaciones, Aportaciones, Convenios, Incentivos Derivados de la Colaboración Fiscal y Fondos Distintos de Aportaciones
i. Transferencias, Asignaciones, Subsidios y Subvenciones, y Pensiones y Jubilaciones	Ingresos recaudados por Transferencias, Asignaciones, Subsidios y Subvenciones, y Pensiones y Jubilaciones	Ingresos recaudados por Transferencias, Asignaciones, Subsidios y Subvenciones, y Pensiones y Jubilaciones
j. Otros Orígenes de Operación	Ingresos recaudados no incluidos en los conceptos anteriores	Ingresos recaudados no incluidos en los conceptos anteriores
IB. Aplicación	(IB = a + b + c + d + e + f + g + h + i + j + k + l + m + n + ñ + o)	(IB = a + b + c + d + e + f + g + h + i + j + k + l + m + n + ñ + o)
a. Servicios Personales	Gastos pagados por Servicios Personales	Gastos pagados por Servicios Personales
b. Materiales y Suministros	Gastos pagados por Materiales y Suministros	Gastos pagados por Materiales y Suministros
c. Servicios Generales	Gastos pagados por Servicios Generales	Gastos pagados por Servicios Generales
d. Transferencias Internas y Asignaciones al Sector Público	Gastos pagados por Transferencias Internas y Asignaciones al Sector Público	Gastos pagados por Transferencias Internas y Asignaciones al Sector Público
e. Transferencias al Resto del Sector Público	Gastos pagados por Transferencias al Resto del Sector Público	Gastos pagados por Transferencias al Resto del Sector Público
f. Subsidios y Subvenciones	Gastos pagados por Subsidios y Subvenciones	Gastos pagados por Subsidios y Subvenciones
g. Ayudas Sociales	Gastos pagados por Ayudas Sociales	Gastos pagados por Ayudas Sociales
h. Pensiones y Jubilaciones	Gastos pagados por Pensiones y Jubilaciones	Gastos pagados por Pensiones y Jubilaciones
i. Transferencias a Fideicomisos, Mandatos y Contratos Análogos	Gastos pagados por Transferencias a Fideicomisos, Mandatos y Contratos Análogos	Gastos pagados por Transferencias a Fideicomisos, Mandatos y Contratos Análogos
j. Transferencias a la Seguridad Social	Gastos pagados por Transferencias a la Seguridad Social	Gastos pagados por Transferencias a la Seguridad Social
k. Donativos	Gastos pagados por Donativos	Gastos pagados por Donativos
l. Transferencias al Exterior	Gastos pagados por Transferencias al Exterior	Gastos pagados por Transferencias al Exterior
m. Participaciones	Gastos pagados por Participaciones	Gastos pagados por Participaciones
n. Aportaciones	Gastos pagados por Aportaciones	Gastos pagados por Aportaciones
ñ. Convenios	Gastos pagados por Convenios	Gastos pagados por Convenios
o. Otras Aplicaciones de Operación	Gastos pagados no incluidos en los conceptos anteriores	Gastos pagados no incluidos en los conceptos anteriores
I. Flujos Netos de Efectivo por Actividades de Operación	(I = IA - IB)	(I = IA - IB)
Flujos de Efectivo de las Actividades de Inversión (9)		
IIA. Origen	(IIA = a + b + c)	(IIA = a + b + c)
a. Bienes Inmuebles, Infraestructura y Construcciones en Proceso	Cobro en efectivo o equivalentes en efectivo por la enajenación de Bienes Inmuebles, Infraestructura y Construcciones en Proceso	Cobro en efectivo o equivalentes en efectivo por la enajenación de Bienes Inmuebles, Infraestructura y Construcciones en Proceso
b. Bienes Muebles	Cobro en efectivo o equivalentes en efectivo por la enajenación de Bienes Muebles	Cobro en efectivo o equivalentes en efectivo por la enajenación de Bienes Muebles
c. Otros Orígenes de Inversión	Cobro por la enajenación de Activos considerados inversión, no incluidos en los conceptos anteriores	Cobro por la enajenación de Activos considerados inversión, no incluidos en los conceptos anteriores
IIB. Aplicación	(IIB = a + b + c)	(IIB = a + b + c)
a. Bienes Inmuebles, Infraestructura y Construcciones en Proceso	Pago por la adquisición de Bienes Inmuebles, Infraestructura y Construcciones en Proceso	Pago por la adquisición de Bienes Inmuebles, Infraestructura y Construcciones en Proceso
b. Bienes Muebles	Pago por la adquisición de Bienes Muebles	Pago por la adquisición de Bienes Muebles
c. Otras Aplicaciones de Inversión	Pago por la adquisición de Activos considerados inversión, no incluidos en los conceptos anteriores	Pago por la adquisición de Activos considerados inversión, no incluidos en los conceptos anteriores
II. Flujos Netos de Efectivo por Actividades de Inversión	(II = IIA - IIB)	(II = IIA - IIB)

Nombre del Ente Público (1) Estado de Flujos de Efectivo (2) Del XXXX al XXXX (3) (Cifras en Pesos) (4)		
Concepto (5)	20XN (6)	20XN-1 (7)
Flujos de Efectivo de las Actividades de Financiamiento (10)		
IIIA. Origen	(IIIA = a + b)	(IIIA = a + b)
a. Endeudamiento Neto (a = a1 + a2)		
a1. Interno	Ingresos por la contratación de deuda pública interna	ingresos por la contratación de deuda pública interna
a2. Externo	ingresos por la contratación de deuda pública externa	Ingresos por la contratación de deuda pública externa
b. Otros Orígenes de Financiamiento	Ingresos por la contratación de cualquier otro financiamiento no considerado deuda pública	Ingresos por la contratación de cualquier otro financiamiento no considerado deuda pública
IIIB. Aplicación	(IIIB = a + b)	(IIIB = a + b)
a. Servicios de la Deuda (a = a1 + a2)		
a1. Interno	Pago por la amortización, intereses, comisiones y otros gastos de la deuda pública interna	Pago por la amortización, intereses, comisiones y otros gastos de la deuda pública interna
a2. Externo	Pago por la amortización, intereses, comisiones y otros gastos de la deuda pública externa	Pago por la amortización, intereses, comisiones y otros gastos de la deuda pública externa
b. Otras Aplicaciones de Financiamiento	Pago por la liquidación de cualquier otro financiamiento no considerado deuda pública	Pago por la liquidación de cualquier otro financiamiento no considerado deuda pública
III. Flujos Netos de Efectivo por Actividades de Financiamiento	(III = IIIA - IIIB)	(III = IIIA - IIIB)
IV. Incremento/Disminución Neta en el Efectivo y Equivalentes al Efectivo	(IV = I + II + III)	(IV = I + II + III)
V. Efectivo y Equivalentes al Efectivo al Inicio del Ejercicio	SR 1.1.1 (20XN-1)	SR 1.1.1 (20XN-2)
VI. Efectivo y Equivalentes al Efectivo al Final del Ejercicio (VI = IV + V)	SR 1.1.1 (20XN)	SR 1.1.1 (20XN-1)

SR: Saldo del rubro contenido en la Balanza de Comprobación.

20XN-2: Muestra el saldo del periodo anterior al 20XN-1.

Bajo protesta de decir verdad declaramos que los Estados Financieros y sus notas, son razonablemente correctos y son responsabilidad del emisor.

Firma de los responsables

Reglas de validación del Estado de Flujos de Efectivo:

- La cifra obtenida en la fila de Incremento/Disminución Neta en el Efectivo y Equivalentes al Efectivo de la columna 20XN, debe ser la misma que se muestra en el Estado de Cambios en la Situación Financiera en la fila de Efectivo y Equivalentes ya sea de la columna de Origen o de Aplicación.
- Las cifras de la fila de Efectivo y Equivalentes al Efectivo al Final del Ejercicio de las columnas 20XN y 20XN-1, deben ser las mismas que se muestran en el Estado de Situación Financiera en la fila de Efectivo y Equivalentes en las columnas mencionadas.
- La cifra de la fila de Efectivo y Equivalentes al Efectivo al Inicio del Ejercicio de la columna 20XN, debe ser la misma que se muestra en el Estado de Situación Financiera en la fila de Efectivo y Equivalentes de la columna 20XN-1.

F) ESTADO ANALÍTICO DEL ACTIVO

FINALIDAD

Su finalidad es mostrar el comportamiento de los fondos, valores, derechos y bienes debidamente identificados y cuantificados en términos monetarios, que dispone el ente público para realizar sus actividades, entre el inicio y el fin del periodo.

Asimismo, suministra información de los movimientos de los activos controlados por el ente público durante un periodo determinado para que los distintos usuarios tomen decisiones económicas fundamentadas.

ESTRUCTURA DEL FORMATO

El Estado Analítico del Activo se presenta de acuerdo al siguiente formato:

Nombre del Ente Público Estado Analítico del Activo Del XXXX al XXXX (Cifras en Pesos)					
Concepto	Saldo Inicial	Cargos del Periodo	Abonos del Periodo	Saldo Final	Variación del Periodo
ACTIVO					
Activo Circulante					
Efectivo y Equivalentes					
Derechos a Recibir Efectivo o Equivalentes					
Derechos a Recibir Bienes o Servicios					
Inventarios					
Almacenes					
Estimación por Pérdida o Deterioro de Activos Circulantes					
Otros Activos Circulantes					
Activo No Circulante					
Inversiones Financieras a Largo Plazo					
Derechos a Recibir Efectivo o Equivalentes a Largo Plazo					
Bienes Inmuebles, Infraestructura y Construcciones en Proceso					
Bienes Muebles					
Activos Intangibles					
Depreciación, Deterioro y Amortización Acumulada de Bienes					
Activos Diferidos					
Estimación por Pérdida o Deterioro de Activos no Circulantes					
Otros Activos no Circulantes					

Bajo protesta de decir verdad declaramos que los Estados Financieros y sus notas, son razonablemente correctos y son responsabilidad del emisor.

Firma de los responsables

INSTRUCTIVO DE LLENADO DEL ESTADO ANALÍTICO DEL ACTIVO

- Nombre del Ente Público:** Corresponde al nombre del ente público que emite el estado financiero.
- Estado Analítico del Activo:** Nombre del estado financiero.
- Del XXXX al XXXX:** Corresponde a la fecha inicial y final del periodo que se reporta.
- (Cifras en Pesos):** La unidad monetaria en que estará expresado el estado financiero será en Pesos.
- Concepto:** Indica el nombre de los rubros conforme a la estructura del Plan de Cuentas, agrupados en Activo.
- Saldo Inicial:** Muestra el saldo final del periodo anterior.
- Cargos del Periodo:** Representa el monto total de los cargos que se hicieron en el periodo.
- Abonos del Periodo:** Representa el monto total de los abonos que se hicieron en el periodo.
- Saldo Final:** Muestra el saldo final del periodo actual.
- Variación del Periodo:** Representa el resultado de restar al saldo final el saldo inicial.

Cada ente público consignará sus cifras en los rubros que corresponda, en caso de no contar con cifra alguna se anotará cero, es decir, no se eliminarán las filas que no sean utilizadas; asimismo, no se deben agregar conceptos que no están definidos en este estado financiero.

Nombre del Ente Público (1) Estado Analítico del Activo (2) Del XXXX al XXXX (3) (Cifras en Pesos) (4)					
Concepto (5)	Saldo Inicial (6)	Cargos del Periodo (7)	Abonos del Periodo (8)	Saldo Final (9)	Variación del Periodo (10)
I. ACTIVO	(I = IA + IB)	(I = IA + IB)	(I = IA + IB)	(9=6+7-8)	(10=9-6)
IA. Activo Circulante	(IA = a + b + c + d + e + f + g)	(IA = a + b + c + d + e + f + g)	(IA = a + b + c + d + e + f + g)	(9=6+7-8)	(10=9-6)
a. Efectivo y Equivalentes	SR 1.1.1 al 20XN-1	Cargos de las cuentas del Rubro 1.1.1 del 20XN	Abonos de las cuentas del Rubro 1.1.1 del 20XN	SR 1.1.1 al 20XN	Variación del Rubro 1.1.1 (20XN – 20XN-1)
b. Derechos a Recibir Efectivo o Equivalentes	SR 1.1.2 al 20XN-1	Cargos de las cuentas del Rubro 1.1.2 del 20XN	Abonos de las cuentas del Rubro 1.1.2 del 20XN	SR 1.1.2 al 20XN	Variación del Rubro 1.1.2 (20XN – 20XN-1)

Nombre del Ente Público (1) Estado Analítico del Activo (2) Del XXXX al XXXX (3) (Cifras en Pesos) (4)					
Concepto (5)	Saldo Inicial (6)	Cargos del Periodo (7)	Abonos del Periodo (8)	Saldo Final (9)	Variación del Periodo (10)
c. Derechos a Recibir Bienes o Servicios	SR 1.1.3 al 20XN-1	Cargos de las cuentas del Rubro 1.1.3 del 20XN	Abonos de las cuentas del Rubro 1.1.3 del 20XN	SR 1.1.3 al 20XN	Variación del Rubro 1.1.3 (20XN – 20XN-1)
d. Inventarios	SR 1.1.4 al 20XN-1	Cargos de las cuentas del Rubro 1.1.4 del 20XN	Abonos de las cuentas del Rubro 1.1.4 del 20XN	SR 1.1.4 al 20XN	Variación del Rubro 1.1.4 (20XN – 20XN-1)
e. Almacenes	SR 1.1.5 al 20XN-1	Cargos de las cuentas del Rubro 1.1.5 del 20XN	Abonos de las cuentas del Rubro 1.1.5 del 20XN	SR 1.1.5 al 20XN	Variación del Rubro 1.1.5 (20XN – 20XN-1)
f. Estimación por Pérdida o Deterioro de Activos Circulantes	SR 1.1.6 al 20XN-1	Cargos de las cuentas del Rubro 1.1.6 del 20XN	Abonos de las cuentas del Rubro 1.1.6 del 20XN	SR 1.1.6 al 20XN	Variación del Rubro 1.1.6 (20XN – 20XN-1)
g. Otros Activos Circulantes	SR 1.1.9 al 20XN-1	Cargos de las cuentas del Rubro 1.1.9 del 20XN	Abonos de las cuentas del Rubro 1.1.9 del 20XN	SR 1.1.9 al 20XN	Variación del Rubro 1.1.9 (20XN – 20XN-1)
IB. Activo No Circulante	(IB = a + b + c + d+ e + f + g + h + i)	(IB = a + b + c + d+ e + f + g + h + i)	(IB = a + b + c + d+ e + f + g + h + i)	(9=6+7-8)	(10=9-6)
a. Inversiones Financieras a Largo Plazo	SR 1.2.1 al 20XN-1	Cargos de las cuentas del Rubro 1.2.1 del 20XN	Abonos de las cuentas del Rubro 1.2.1 del 20XN	SR 1.2.1 al 20XN	Variación del Rubro 1.2.1 (20XN – 20XN-1)
b. Derechos a Recibir Efectivo o Equivalentes a Largo Plazo	SR 1.2.2 al 20XN-1	Cargos de las cuentas del Rubro 1.2.2 del 20XN	Abonos de las cuentas del Rubro 1.2.2 del 20XN	SR 1.2.2 al 20XN	Variación del Rubro 1.2.2 (20XN – 20XN-1)
c. Bienes Inmuebles, Infraestructura y Construcciones en Proceso	SR 1.2.3 al 20XN-1	Cargos de las cuentas del Rubro 1.2.3 del 20XN	Abonos de las cuentas del Rubro 1.2.3 del 20XN	SR 1.2.3 al 20XN	Variación del Rubro 1.2.3 (20XN – 20XN-1)
d. Bienes Muebles	SR 1.2.4 al 20XN-1	Cargos de las cuentas del Rubro 1.2.4 del 20XN	Abonos de las cuentas del Rubro 1.2.4 del 20XN	SR 1.2.4 al 20XN	Variación del Rubro 1.2.4 (20XN – 20XN-1)
e. Activos Intangibles	SR 1.2.5 al 20XN-1	Cargos de las cuentas del Rubro 1.2.5 del 20XN	Abonos de las cuentas del Rubro 1.2.5 del 20XN	SR 1.2.5 al 20XN	Variación del Rubro 1.2.5 (20XN – 20XN-1)
f. Depreciación, Deterioro y Amortización Acumulada de Bienes	SR 1.2.6 al 20XN-1	Cargos de las cuentas del Rubro 1.2.6 del 20XN	Abonos de las cuentas del Rubro 1.2.6 del 20XN	SR 1.2.6 al 20XN	Variación del Rubro 1.2.6 (20XN – 20XN-1)
g. Activos Diferidos	SR 1.2.7 al 20XN-1	Cargos de las cuentas del Rubro 1.2.7 del 20XN	Abonos de las cuentas del Rubro 1.2.7 del 20XN	SR 1.2.7 al 20XN	Variación del Rubro 1.2.7 (20XN – 20XN-1)
h. Estimación por Pérdida o Deterioro de Activos no Circulantes	SR 1.2.8 al 20XN-1	Cargos de las cuentas del Rubro 1.2.8 del 20XN	Abonos de las cuentas del Rubro 1.2.8 del 20XN	SR 1.2.8 al 20XN	Variación del Rubro 1.2.8 (20XN – 20XN-1)
i. Otros Activos no Circulantes	SR 1.2.9 al 20XN-1	Cargos de las cuentas del Rubro 1.2.9 del 20XN	Abonos de las cuentas del Rubro 1.2.9 del 20XN	SR 1.2.9 al 20XN	Variación del Rubro 1.2.9 (20XN – 20XN-1)

SR: Saldo del Rubro contenido en la Balanza de Comprobación.

Bajo protesta de decir verdad declaramos que los Estados Financieros y sus notas, son razonablemente correctos y son responsabilidad del emisor.

Firma de los responsables

Reglas de validación del Estado Analítico del Activo:

- Las cifras de las filas de los rubros de Activo de las columnas de Saldo Final y de Saldo Inicial, deben ser las mismas que se muestran en el Estado de Situación Financiera en las filas de los rubros del Activo de las columnas 20XN y 20XN-1 respectivamente.
- Las cifras de las filas de los rubros de Activo de la columna de Variación del Periodo, deben ser las mismas que se muestran en el Estado de Cambios en la Situación Financiera en las filas de los rubros del Activo en las columnas de Origen o Aplicación.

G) ESTADO ANALÍTICO DE LA DEUDA Y OTROS PASIVOS

FINALIDAD

Su finalidad es mostrar las obligaciones insolutas de los entes públicos, al inicio y fin de cada periodo, derivadas del endeudamiento interno y externo, realizado en el marco de la legislación vigente, así como suministrar a los usuarios información analítica relevante sobre la variación de la deuda del ente público entre el inicio y el fin del periodo, ya sea que tenga su origen en operaciones de crédito público (deuda pública) o en cualquier otro tipo de financiamiento. Las operaciones de crédito público, se muestran clasificadas a corto o largo plazo, en interna o externa, originadas en la colocación de títulos y valores o en contratos de préstamo y según el país o institución acreedora. Finalmente el formato presenta el concepto de “Total de Otros Pasivos” que muestra en forma agregada el endeudamiento u obligaciones restantes del ente público, no originado en operaciones de crédito público.

ESTRUCTURA DEL FORMATO

El Estado Analítico de la Deuda y Otros Pasivos se presenta de acuerdo al siguiente formato:

Nombre del Ente Público Estado Analítico de la Deuda y Otros Pasivos Del XXXX al XXXX (Cifras en Pesos)				
Denominación de las Deudas	Moneda de Contratación	Institución o País Acreedor	Saldo Inicial del Periodo	Saldo Final del Periodo
DEUDA PÚBLICA				
Corto Plazo				
Deuda Interna				
Instituciones de Crédito				
Títulos y Valores				
Arrendamientos Financieros				
Deuda Externa				
Organismos Financieros Internacionales				
Deuda Bilateral				
Títulos y Valores				
Arrendamientos Financieros				
Subtotal de Deuda Pública a Corto Plazo				
Largo Plazo				
Deuda Interna				
Instituciones de Crédito				
Títulos y Valores				
Arrendamientos Financieros				
Deuda Externa				
Organismos Financieros Internacionales				
Deuda Bilateral				
Títulos y Valores				
Arrendamientos Financieros				
Subtotal de Deuda Pública a Largo Plazo				
Total de Otros Pasivos				
Total de Deuda Pública y Otros Pasivos				

Bajo protesta de decir verdad declaramos que los Estados Financieros y sus notas, son razonablemente correctos y son responsabilidad del emisor.

Firma de los responsables

INSTRUCTIVO DE LLENADO DEL ESTADO ANALÍTICO DE LA DEUDA Y OTROS PASIVOS

- 1. Nombre del Ente Público:** Corresponde al nombre del ente público que emite el estado financiero.
- 2. Estado Analítico de la Deuda y Otros Pasivos:** Nombre del estado financiero.
- 3. Del XXXX al XXXX:** Corresponde a la fecha inicial y final del periodo que se reporta.
- 4. (Cifras en Pesos):** La unidad monetaria en que estará expresado el estado financiero será en Pesos.

5. **Denominación de las Deudas:** Muestra las obligaciones insolutas de los entes públicos que tenga su origen en operaciones de crédito público (deuda pública) o en cualquier otro tipo de endeudamiento.
6. **Moneda de Contratación:** Representa la divisa en la cual fue contratado el financiamiento.
7. **Institución o País Acreedor:** Representa el nombre del país o institución con la cual se contrató el financiamiento.
8. **Saldo Inicial del Periodo:** Muestra el saldo final del periodo anterior.
9. **Saldo Final del Periodo:** Muestra el saldo final del periodo actual.

Para elaborar el Estado Analítico de la Deuda y Otros Pasivos, se utilizan los importes de los saldos iniciales y de los saldos finales de los financiamientos o deudas contraídas registrados en el Pasivo.

Cada ente público consignará sus cifras en los conceptos que corresponda, en caso de no contar con cifra alguna se anotará cero, es decir, no se eliminarán las filas que no sean utilizadas; asimismo, no se deben agregar conceptos que no están definidos en este estado financiero.

Nombre del Ente Público (1)				
Estado Analítico de la Deuda y Otros Pasivos (2)				
Del XXXX al XXXX (3)				
(Cifras en Pesos) (4)				
Denominación de las Deudas (5)	Moneda de Contratación (6)	Institución o País Acreedor (7)	Saldo Inicial del Periodo (8)	Saldo Final del Periodo (9)
DEUDA PÚBLICA				
Corto Plazo				
IA. Deuda Interna			(IA = a + b + c)	(IA = a + b + c)
a. Instituciones de Crédito	Descripción de moneda/divisa	Institución o País	Monto al 20XN-1	Monto al 20XN
b. Títulos y Valores	Descripción de moneda/divisa	Institución o País	Monto al 20XN-1	Monto al 20XN
c. Arrendamientos Financieros	Descripción de moneda/divisa	Institución o País	Monto al 20XN-1	Monto al 20XN
IB. Deuda Externa			(IB = a + b + c + d)	(IB = a + b + c + d)
a. Organismos Financieros Internacionales	Descripción de moneda/divisa	Institución o País	Monto al 20XN-1	Monto al 20XN
b. Deuda Bilateral	Descripción de moneda/divisa	Institución o País	Monto al 20XN-1	Monto al 20XN
c. Títulos y Valores	Descripción de moneda/divisa	Institución o País	Monto al 20XN-1	Monto al 20XN
d. Arrendamientos Financieros	Descripción de moneda/divisa	Institución o País	Monto al 20XN-1	Monto al 20XN
I. Subtotal de Deuda Pública a Corto Plazo			(I = IA + IB)	(I = IA + IB)
Largo Plazo				
IIA. Deuda Interna			(IIA = a + b + c)	(IIA = a + b + c)
a. Instituciones de Crédito	Descripción de moneda/divisa	Institución o País	Monto al 20XN-1	Monto al 20XN
b. Títulos y Valores	Descripción de moneda/divisa	Institución o País	Monto al 20XN-1	Monto al 20XN
c. Arrendamientos Financieros	Descripción de moneda/divisa	Institución o País	Monto al 20XN-1	Monto al 20XN
IIB. Deuda Externa			(IIB = a + b + c + d)	(IIB = a + b + c + d)
a. Organismos Financieros Internacionales	Descripción de moneda/divisa	Institución o País	Monto al 20XN-1	Monto al 20XN
b. Deuda Bilateral	Descripción de moneda/divisa	Institución o País	Monto al 20XN-1	Monto al 20XN
c. Títulos y Valores	Descripción de moneda/divisa	Institución o País	Monto al 20XN-1	Monto al 20XN
d. Arrendamientos Financieros	Descripción de moneda/divisa	Institución o País	Monto al 20XN-1	Monto al 20XN
II. Subtotal de Deuda Pública a Largo Plazo			(II = IIA + IIB)	(II = IIA + IIB)
III. Total de Otros Pasivos			Monto al 20XN-1	Monto al 20XN
IV. Total de Deuda Pública y Otros Pasivos			(IV = I + II + III)	(IV = I + II + III)

Bajo protesta de decir verdad declaramos que los Estados Financieros y sus notas, son razonablemente correctos y son responsabilidad del emisor.

Firma de los responsables

Reglas de validación del Estado Analítico de la Deuda y Otros Pasivos:

- Los saldos de la fila de Total de Deuda Pública y Otros Pasivos en las columnas de Saldo Inicial del Periodo y de Saldo Final del Periodo deben coincidir según corresponda, con el Estado de Situación Financiera en la fila del Total del Pasivo de las columnas 20XN-1 y 20XN respectivamente.

H) INFORME SOBRE PASIVOS CONTINGENTES

Todos los entes públicos tendrán la obligación de presentar junto con sus estados contables periódicos un informe sobre sus pasivos contingentes.

Un pasivo contingente es:

a) Una obligación posible, surgida a raíz de sucesos pasados, cuya existencia ha de ser confirmada sólo por la ocurrencia, o en su caso, por la no ocurrencia, de uno o más eventos inciertos en el futuro, que no están enteramente bajo el control de la entidad; o bien

b) Una obligación presente, surgida a raíz de sucesos pasados, que no se ha reconocido contablemente porque:

(i) no es probable que la entidad tenga que satisfacerla, desprendiéndose de recursos que incorporen beneficios económicos; o bien

(ii) el importe de la obligación no pueda ser medido con la suficiente fiabilidad.

En otros términos, los pasivos contingentes son obligaciones que tienen su origen en hechos específicos e independientes del pasado que en el futuro pueden ocurrir o no y, de acuerdo con lo que acontezca, desaparecen o se convierten en pasivos reales por ejemplo, juicios, garantías, avales, costos de planes de pensiones, jubilaciones, etc.

I) NOTAS A LOS ESTADOS FINANCIEROS

Con el propósito de dar cumplimiento a los artículos 46 y 49 de la Ley General de Contabilidad Gubernamental, los entes públicos deberán acompañar notas a los estados financieros cuyos rubros así lo requieran teniendo presente los postulados de revelación suficiente e importancia relativa con la finalidad, que la información sea de mayor utilidad para los usuarios.

A continuación se presentan los tres tipos de notas que acompañan a los estados, a saber:

- a) Notas de desglose;
- b) Notas de memoria (cuentas de orden), y
- c) Notas de gestión administrativa.

a) NOTAS DE DESGLOSE

I) NOTAS AL ESTADO DE SITUACIÓN FINANCIERA

Activo

Efectivo y Equivalentes

1. Se informará acerca de los fondos con afectación específica, el tipo y monto de los mismos; de las inversiones financieras se revelará su tipo y monto, su clasificación en corto y largo plazo separando aquéllas que su vencimiento sea menor a 3 meses.

Derechos a recibir Efectivo y Equivalentes y Bienes o Servicios a Recibir

2. Por tipo de contribución se informará el monto que se encuentre pendiente de cobro y por recuperar de hasta cinco ejercicios anteriores, asimismo se deberán considerar los montos sujetos a algún tipo de juicio con una antigüedad mayor a la señalada y la factibilidad de cobro.
3. Se elaborará, de manera agrupada, los derechos a recibir efectivo y equivalentes, y bienes o servicios a recibir, (excepto cuentas por cobrar de contribuciones o fideicomisos que se encuentran dentro de inversiones financieras, participaciones y aportaciones de capital) en una desagregación por su vencimiento en días a 90, 180, menor o igual a 365 y mayor a 365. Adicionalmente, se informará de las características cualitativas relevantes que le afecten a estas cuentas.

Bienes Disponibles para su Transformación o Consumo (inventarios)

4. Se clasificarán como bienes disponibles para su transformación aquéllos que se encuentren dentro de la cuenta Inventarios. Esta nota aplica para aquellos entes públicos que realicen algún proceso de transformación y/o elaboración de bienes.

En la nota se informará del sistema de costeo y método de valuación aplicados a los inventarios, así como la conveniencia de su aplicación dada la naturaleza de los mismos. Adicionalmente, se revelará el impacto en la información financiera por cambios en el método o sistema.

5. De la cuenta Almacén se informará acerca del método de valuación, así como la conveniencia de su aplicación. Adicionalmente, se revelará el impacto en la información financiera por cambios en el método.

Inversiones Financieras

6. De la cuenta Inversiones financieras, que considera los fideicomisos, se informará de éstos los recursos asignados por tipo y monto, y características significativas que tengan o puedan tener alguna incidencia en las mismas.
7. Se informará de las inversiones financieras, los saldos de las participaciones y aportaciones de capital.

Bienes Muebles, Inmuebles e Intangibles

8. Se informará de manera agrupada por cuenta, los rubros de Bienes Muebles e Inmuebles, el monto de la depreciación del ejercicio y la acumulada, el método de depreciación, tasas aplicadas y los criterios de aplicación de los mismos. Asimismo, se informará de las características significativas del estado en que se encuentren los activos.
9. Se informará de manera agrupada por cuenta, los rubros de activos intangibles y diferidos, su monto y naturaleza, amortización del ejercicio, amortización acumulada, tasa y método aplicados.

Estimaciones y Deterioros

10. Se informarán los criterios utilizados para la determinación de las estimaciones; por ejemplo: estimación de cuentas incobrables, estimación de inventarios, deterioro de activos biológicos y cualquier otra que aplique.

Otros Activos

11. De las cuentas de otros activos se informará por tipo circulante o no circulante, los montos totales asociados y sus características cualitativas significativas que les impacten financieramente.

Pasivo²

1. Se elaborará una relación de las cuentas y documentos por pagar en una desagregación por su vencimiento en días a 90, 180, menor o igual a 365 y mayor a 365. Asimismo, se informará sobre la factibilidad del pago de dichos pasivos.
2. Se informará de manera agrupada los recursos localizados en Fondos de Bienes de Terceros en Administración y/o en Garantía a corto y largo plazo, así como la naturaleza de dichos recursos y sus características cualitativas significativas que les afecten o pudieran afectarles financieramente.
3. Se informará de las cuentas de los pasivos diferidos y otros, su tipo, monto y naturaleza, así como las características significativas que les impacten o pudieran impactarles financieramente.

II) NOTAS AL ESTADO DE ACTIVIDADES

Ingresos de Gestión

1. De los rubros de impuestos, cuotas y aportaciones de seguridad social, contribuciones de mejoras, derechos, productos, aprovechamientos, y de ingresos por venta de bienes y prestación de servicios, los cuales están armonizados con los rubros del Clasificador por Rubros de Ingresos, se informarán los montos totales y cualquier característica significativa.

Participaciones, Aportaciones, Convenios, Incentivos Derivados de la Colaboración Fiscal, Fondos Distintos de Aportaciones, Transferencias, Asignaciones, Subsidios y Subvenciones, y Pensiones y Jubilaciones

2. De los rubros de participaciones, aportaciones, convenios, incentivos derivados de la colaboración fiscal, fondos distintos de aportaciones, transferencias, asignaciones, subsidios y subvenciones, y pensiones y jubilaciones, los cuales están armonizados con los rubros del Clasificador por Rubros de Ingresos, se informarán los montos totales y cualquier característica significativa.

Otros Ingresos y Beneficios

² Con respecto a la información de la deuda pública, ésta se incluye en el informe de deuda pública en la nota 11 "Información sobre la Deuda y el Reporte Analítico de la Deuda" de las notas de Gestión Administrativa.

- De los rubros de Ingresos Financieros, Incremento por Variación de Inventarios, Disminución del Exceso de Estimaciones por Pérdida o Deterioro u Obsolescencia, Disminución del Exceso de Provisiones, y de Otros Ingresos y Beneficios Varios, se informarán los montos totales y cualquier característica significativa.

Gastos y Otras Pérdidas:

- Explicar aquellas cuentas de gastos de funcionamiento, transferencias, subsidios y otras ayudas, participaciones y aportaciones, otros gastos y pérdidas extraordinarias, así como los ingresos y gastos extraordinarios, que en lo individual representen el 10% o más del total de los gastos.

III) NOTAS AL ESTADO DE VARIACIÓN EN LA HACIENDA PÚBLICA

- Se informará de manera agrupada, acerca de las modificaciones al patrimonio contribuido por tipo, naturaleza y monto.
- Se informará de manera agrupada, acerca del monto y procedencia de los recursos que modifican al patrimonio generado.

IV) NOTAS AL ESTADO DE FLUJOS DE EFECTIVO

- Presentar el análisis de las cifras del periodo actual (20XN) y periodo anterior (20XN-1) del Efectivo y Equivalentes al Efectivo, al Final del Ejercicio del Estado de Flujos de Efectivo, respecto a la composición del rubro de Efectivo y Equivalentes, utilizando el siguiente cuadro:

Concepto	20XN	20XN-1
Efectivo	X	X
Bancos/Tesorería	X	X
Bancos/Dependencias y Otros	X	X
Inversiones Temporales (Hasta 3 meses)	X	X
Fondos con Afectación Específica	X	X
Depósitos de Fondos de Terceros en Garantía y/o Administración	X	X
Otros Efectivos y Equivalentes	X	X
Total de Efectivo y Equivalentes	X	X

- Presentar la Conciliación de los Flujos de Efectivo Netos de las Actividades de Operación y los saldos de Resultados del Ejercicio (Ahorro/Desahorro), utilizando el siguiente cuadro:

Concepto	20XN	20XN-1
Resultados del Ejercicio Ahorro/Desahorro	X	X
Movimientos de partidas (o rubros) que no afectan al efectivo	X	X
Depreciación	X	X
Amortización	X	X
Incrementos en las provisiones	X	X
Incremento en inversiones producido por revaluación	(X)	(X)
Ganancia/pérdida en venta de bienes muebles, inmuebles e intangibles	(X)	(X)

Incremento en cuentas por cobrar	(X)	(X)
Flujos de Efectivo Netos de las Actividades de Operación	X	X

Los conceptos incluidos en los movimientos de partidas (o rubros) que no afectan al efectivo, que aparecen en el cuadro anterior no son exhaustivos y tienen como finalidad mostrar algunos ejemplos para elaborar este cuadro.

V) CONCILIACIÓN ENTRE LOS INGRESOS PRESUPUESTARIOS Y CONTABLES, ASÍ COMO ENTRE LOS EGRESOS PRESUPUESTARIOS Y LOS GASTOS CONTABLES

La conciliación se presentará atendiendo a lo dispuesto por el Acuerdo por el que se emite el formato de conciliación entre los ingresos presupuestarios y contables, así como entre los egresos presupuestarios y los gastos contables.

b) NOTAS DE MEMORIA (CUENTAS DE ORDEN)

Las cuentas de orden se utilizan para registrar movimientos de valores que no afecten o modifiquen el balance del ente contable, sin embargo, su incorporación en libros es necesaria con fines de recordatorio contable, de control y en general sobre los aspectos administrativos, o bien, para consignar sus derechos o responsabilidades contingentes que puedan, o no, presentarse en el futuro.

Las cuentas que se manejan para efectos de estas Notas son las siguientes:

Cuentas de Orden Contables y Presupuestarias:

Contables:

- Valores
- Emisión de obligaciones
- Avales y garantías
- Juicios
- Contratos para Inversión Mediante Proyectos para Prestación de Servicios (PPS) y Similares
- Bienes concesionados o en comodato

Presupuestarias:

- Cuentas de ingresos
- Cuentas de egresos

Se informará, de manera agrupada, en las Notas a los Estados Financieros las cuentas de orden contables y cuentas de orden presupuestario, considerando al menos lo siguiente:

1. Los valores en custodia de instrumentos prestados a formadores de mercado e instrumentos de crédito recibidos en garantía de los formadores de mercado u otros.
2. Por tipo de emisión de instrumento: monto, tasa y vencimiento.
3. Los contratos firmados de construcciones por tipo de contrato.
4. El avance que se registra en las cuentas de orden presupuestarias, previo al cierre presupuestario de cada periodo que se reporte.

c) NOTAS DE GESTIÓN ADMINISTRATIVA

1. Introducción

Los Estados Financieros de los entes públicos, proveen de información financiera a los principales usuarios de la misma, al Congreso y a los ciudadanos.

El objetivo del presente documento es la revelación del contexto y de los aspectos económicos-financieros más relevantes que influyeron en las decisiones del período, y que deberán ser considerados en la elaboración de los estados financieros para la mayor comprensión de los mismos y sus particularidades.

De esta manera, se informa y explica la respuesta del gobierno a las condiciones relacionadas con la información financiera de cada período de gestión; además, de exponer aquellas políticas que podrían afectar la toma de decisiones en períodos posteriores.

2. Panorama Económico y Financiero

Se informará sobre las principales condiciones económico- financieras bajo las cuales el ente público estuvo operando; y las cuales influyeron en la toma de decisiones de la administración; tanto a nivel local como federal.

3. Autorización e Historia

Se informará sobre:

- a) Fecha de creación del ente.
- b) Principales cambios en su estructura.

4. Organización y Objeto Social

Se informará sobre:

- a) Objeto social.
- b) Principal actividad.
- c) Ejercicio fiscal.
- d) Régimen jurídico.
- e) Consideraciones fiscales del ente: revelar el tipo de contribuciones que esté obligado a pagar o retener.
- f) Estructura organizacional básica.
- g) Fideicomisos, mandatos y análogos de los cuales es fideicomitente o fideicomisario.

5. Bases de Preparación de los Estados Financieros

Se informará sobre:

- a) Si se ha observado la normatividad emitida por el CONAC y las disposiciones legales aplicables.
- b) La normatividad aplicada para el reconocimiento, valuación y revelación de los diferentes rubros de la información financiera, así como las bases de medición utilizadas para la elaboración de los estados financieros; por ejemplo: costo histórico, valor de realización, valor razonable, valor de recuperación o cualquier otro método empleado y los criterios de aplicación de los mismos.
- c) Postulados básicos.
- d) Normatividad supletoria. En caso de emplear varios grupos de normatividades (normatividades supletorias), deberá realizar la justificación razonable correspondiente, su alineación con los PBCG y a las características cualitativas asociadas descritas en el MCCG (documentos publicados en el Diario Oficial de la Federación, agosto 2009).
- e) Para las entidades que por primera vez estén implementando la base devengado de acuerdo a la Ley de Contabilidad, deberán:
 - Revelar las nuevas políticas de reconocimiento;
 - Su plan de implementación;
 - Revelar los cambios en las políticas, la clasificación y medición de las mismas, así como su impacto en la información financiera, y
 - Presentar los últimos estados financieros con la normatividad anteriormente utilizada con las nuevas políticas para fines de comparación en la transición a la base devengado.

6. Políticas de Contabilidad Significativas

Se informará sobre:

- a) Actualización: se informará del método utilizado para la actualización del valor de los activos, pasivos y Hacienda Pública/Patrimonio y las razones de dicha elección. Así como informar de la desconexión o reconexión inflacionaria.

- b) Informar sobre la realización de operaciones en el extranjero y de sus efectos en la información financiera gubernamental.
- c) Método de valuación de la inversión en acciones de Compañías subsidiarias no consolidadas y asociadas.
- d) Sistema y método de valuación de inventarios y costo de lo vendido.
- e) Beneficios a empleados: revelar el cálculo de la reserva actuarial, valor presente de los ingresos esperados comparado con el valor presente de la estimación de gastos tanto de los beneficiarios actuales como futuros.
- f) Provisiones: objetivo de su creación, monto y plazo.
- g) Reservas: objetivo de su creación, monto y plazo.
- h) Cambios en políticas contables y corrección de errores junto con la revelación de los efectos que se tendrá en la información financiera del ente público, ya sea retrospectivos o prospectivos.
- i) Reclasificaciones: se deben revelar todos aquellos movimientos entre cuentas por efectos de cambios en los tipos de operaciones.
- j) Depuración y cancelación de saldos.

7. Posición en Moneda Extranjera y Protección por Riesgo Cambiario

Se informará sobre:

- a) Activos en moneda extranjera.
- b) Pasivos en moneda extranjera.
- c) Posición en moneda extranjera.
- d) Tipo de cambio.
- e) Equivalente en moneda nacional.

Lo anterior, por cada tipo de moneda extranjera que se encuentre en los rubros de activo y pasivo.

Adicionalmente, se informará sobre los métodos de protección de riesgo por variaciones en el tipo de cambio.

8. Reporte Analítico del Activo

Debe mostrar la siguiente información:

- a) Vida útil o porcentajes de depreciación, deterioro o amortización utilizados en los diferentes tipos de activos.
- b) Cambios en el porcentaje de depreciación o valor residual de los activos.
- c) Importe de los gastos capitalizados en el ejercicio, tanto financieros como de investigación y desarrollo.
- d) Riesgos por tipo de cambio o tipo de interés de las inversiones financieras.
- e) Valor activado en el ejercicio de los bienes construidos por la entidad.
- f) Otras circunstancias de carácter significativo que afecten el activo, tales como bienes en garantía, señalados en embargos, litigios, títulos de inversiones entregados en garantías, baja significativa del valor de inversiones financieras, etc.
- g) Desmantelamiento de Activos, procedimientos, implicaciones, efectos contables.
- h) Administración de activos; planeación con el objetivo de que el ente los utilice de manera más efectiva.

Adicionalmente, se deben incluir las explicaciones de las principales variaciones en el activo, en cuadros comparativos como sigue:

- a) Inversiones en valores.
- b) Patrimonio de Organismos descentralizados de Control Presupuestario Indirecto.
- c) Inversiones en empresas de participación mayoritaria.

- d) Inversiones en empresas de participación minoritaria.
- e) Patrimonio de organismos descentralizados de control presupuestario directo, según corresponda.

9. Fideicomisos, Mandatos y Análogos

Se deberá informar:

- a) Por ramo administrativo que los reporta.
- b) Enlistar los de mayor monto de disponibilidad, relacionando aquéllos que conforman el 80% de las disponibilidades.

10. Reporte de la Recaudación

- a) Análisis del comportamiento de la recaudación correspondiente al ente público o cualquier tipo de ingreso, de forma separada los ingresos locales de los federales.
- b) Proyección de la recaudación e ingresos en el mediano plazo.

11. Información sobre la Deuda y el Reporte Analítico de la Deuda

- a) Utilizar al menos los siguientes indicadores: deuda respecto al PIB y deuda respecto a la recaudación tomando, como mínimo, un período igual o menor a 5 años.
- b) Información de manera agrupada por tipo de valor gubernamental o instrumento financiero en la que se consideren intereses, comisiones, tasa, perfil de vencimiento y otros gastos de la deuda.

12. Calificaciones otorgadas

Informar, tanto del ente público como cualquier transacción realizada, que haya sido sujeta a una calificación crediticia.

13. Proceso de Mejora

Se informará de:

- a) Principales Políticas de control interno.
- b) Medidas de desempeño financiero, metas y alcance.

14. Información por Segmentos

Cuando se considere necesario se podrá revelar la información financiera de manera segmentada debido a la diversidad de las actividades y operaciones que realizan los entes públicos, ya que la misma proporciona información acerca de las diferentes actividades operativas en las cuales participa, de los productos o servicios que maneja, de las diferentes áreas geográficas, de los grupos homogéneos con el objetivo de entender el desempeño del ente, evaluar mejor los riesgos y beneficios del mismo, y entenderlo como un todo y sus partes integrantes.

Consecuentemente, esta información contribuye al análisis más preciso de la situación financiera, grados y fuentes de riesgo y crecimiento potencial de negocio.

15. Eventos Posteriores al Cierre

El ente público informará el efecto en sus estados financieros de aquellos hechos ocurridos en el período posterior al que informa, que proporcionan mayor evidencia sobre eventos que le afectan económicamente y que no se conocían a la fecha de cierre.

16. Partes Relacionadas

Se debe establecer por escrito que no existen partes relacionadas que pudieran ejercer influencia significativa sobre la toma de decisiones financieras y operativas.

17. Responsabilidad Sobre la Presentación Razonable de la Información Contable

La Información Contable deberá estar firmada en cada página de la misma e incluir al final la siguiente leyenda: "Bajo protesta de decir verdad declaramos que los Estados Financieros y sus notas, son razonablemente correctos y son responsabilidad del emisor". Lo anterior, no será aplicable para la información contable consolidada.

Los estados e informes presupuestarios que establece la Ley estarán conformados por los siguientes agregados:

- a) Estado analítico de ingresos.
- b) Estado analítico del ejercicio del Presupuesto de Egresos.

a) Estado Analítico de Ingresos

Finalidad

Su finalidad es conocer en forma periódica y confiable el comportamiento de los ingresos públicos.

Asimismo, muestran la distribución de los ingresos del ente público de acuerdo con los distintos grados de desagregación que presenta el Clasificador por Rubros de Ingresos y el avance que se registra en las cuentas de orden presupuestarias, previo al cierre presupuestario de cada periodo que se reporte.

Teniendo en cuenta que, de acuerdo con lo dispuesto por el artículo 38 de la Ley General de Contabilidad Gubernamental y la norma ya emitida por el CONAC por la que se aprueba el "Clasificador por Rubros de Ingresos", el registro de los ingresos de los entes públicos se efectuará en las cuentas establecidas por éste en las etapas que reflejen el estimado, modificado, devengado y recaudado de los mismos. A continuación, se presenta el Estado Analítico de Ingresos en su apertura mínima:

Nombre del Ente Público						
Estado Analítico de Ingresos						
Del XXXX al XXXX						
Rubro de Ingresos	Ingreso					Diferencia (6= 5 - 1)
	Estimado	Ampliaciones y Reducciones	Modificado	Devengado	Recaudado	
	(1)	(2)	(3= 1 + 2)	(4)	(5)	
Impuestos						
Cuotas y Aportaciones de Seguridad Social						
Contribuciones de Mejoras						
Derechos						
Productos						
Aprovechamientos						
Ingresos por Venta de Bienes, Prestación de Servicios y Otros Ingresos						
Participaciones, Aportaciones, Convenios, Incentivos Derivados de la Colaboración Fiscal y Fondos Distintos de Aportaciones						
Transferencias, Asignaciones, Subsidios y Subvenciones, y Pensiones y Jubilaciones						
Ingresos Derivados de Financiamientos						
Total						
Ingresos excedentes						
Estado Analítico de Ingresos Por Fuente de Financiamiento	Ingreso					Diferencia (6= 5 - 1)
	Estimado	Ampliaciones y Reducciones	Modificado	Devengado	Recaudado	
	(1)	(2)	(3= 1 + 2)	(4)	(5)	
Ingresos del Poder Ejecutivo Federal o Estatal y de los Municipios						
Impuestos						
Cuotas y Aportaciones de Seguridad Social						
Contribuciones de Mejoras						
Derechos						
Productos ⁴						
Aprovechamientos ⁵						
Participaciones, Aportaciones, Convenios, Incentivos Derivados de la Colaboración Fiscal y Fondos Distintos de Aportaciones						

⁴ Incluye intereses que generan las cuentas bancarias de los entes públicos en productos.

⁵ Incluye donativos en efectivo del Poder Ejecutivo, entre otros aprovechamientos.

Transferencias, Asignaciones, Subsidios y Subvenciones, y Pensiones y Jubilaciones						
Ingresos de los Entes Públicos de los Poderes Legislativo y Judicial, de los Órganos Autónomos y del Sector Paraestatal o Paramunicipal, así como de las Empresas Productivas del Estado						
Cuotas y Aportaciones de Seguridad Social Productos ⁶						
Ingresos por Venta de Bienes, Prestación de Servicios y Otros Ingresos ⁶						
Transferencias, Asignaciones, Subsidios y Subvenciones, y Pensiones y Jubilaciones						
Ingresos Derivados de Financiamientos						
Ingresos Derivados de Financiamientos						
Total						
					Ingresos excedentes	

b) Estado Analítico del Ejercicio del Presupuesto de Egresos

Finalidad

Su finalidad es realizar periódicamente el seguimiento del ejercicio de los egresos presupuestarios. Dichos Estados deben mostrar, a una fecha determinada del ejercicio del Presupuesto de Egresos, los movimientos y la situación de cada cuenta de las distintas clasificaciones, de acuerdo con los diferentes grados de desagregación de las mismas que se requiera.

Los estados e informes agregados, en general, tienen como propósito aportar información pertinente, clara, confiable y oportuna a los responsables de la gestión política y económica del Estado para ser utilizada en la toma de decisiones gubernamentales en general y sobre finanzas públicas en particular, así como para ser utilizada por los analistas y la sociedad en general.

La clasificación de la información presupuestaria a generar será al menos la siguiente:

- Clasificación por Objeto del Gasto (Capítulo y Concepto).
- Clasificación Económica (por Tipo de Gasto).
- Clasificación Administrativa.
- Clasificación Funcional (Finalidad y Función).

Nombre del Ente Público						
Estado Analítico del Ejercicio del Presupuesto de Egresos						
Clasificación por Objeto del Gasto (Capítulo y Concepto)						
Del XXXX al XXXX						
Concepto	Egresos					Subejercicio
	Aprobado	Ampliaciones/ (Reducciones)	Modificado	Devengado	Pagado	
	1	2	3 = (1 + 2)	4	5	
	1	2	3 = (1 + 2)	4	5	6 = (3 - 4)
Servicios Personales						
Remuneraciones al Personal de Carácter Permanente						
Remuneraciones al Personal de Carácter Transitorio						
Remuneraciones Adicionales y Especiales						
Seguridad Social						
Otras Prestaciones Sociales y Económicas						
Previsiones						
Pago de Estímulos a Servidores Públicos						
Materiales y Suministros						
Materiales de Administración, Emisión de Documentos y Artículos Oficiales						
Alimentos y Utensilios						
Materias Primas y Materiales de Producción y Comercialización						
Materiales y Artículos de Construcción y de Reparación						
Productos Químicos, Farmacéuticos y de Laboratorio						
Combustibles, Lubricantes y Aditivos						

⁶ Se refiere a los ingresos propios obtenidos por los Poderes Legislativo y Judicial, los Órganos Autónomos y las entidades de la administración pública paraestatal y paramunicipal, por sus actividades diversas no inherentes a su operación que generan recursos y que no sean ingresos por venta de bienes o prestación de servicios, tales como donativos en efectivo, entre otros.

Nombre del Ente Público						
Estado Analítico del Ejercicio del Presupuesto de Egresos						
Clasificación por Objeto del Gasto (Capítulo y Concepto)						
Del XXXX al XXXX						
Concepto	Egresos					Subejercicio
	Aprobado	Ampliaciones/ (Reducciones)	Modificado	Devengado	Pagado	
	1	2	3 = (1 + 2)	4	5	6 = (3 - 4)
Vestuario, Blancos, Prendas de Protección y Artículos Deportivos Materiales y Suministros Para Seguridad Herramientas, Refacciones y Accesorios Menores Servicios Generales Servicios Básicos Servicios de Arrendamiento Servicios Profesionales, Científicos, Técnicos y Otros Servicios Servicios Financieros, Bancarios y Comerciales Servicios de Instalación, Reparación, Mantenimiento y Conservación Servicios de Comunicación Social y Publicidad. Servicios de Traslado y Viáticos Servicios Oficiales Otros Servicios Generales Transferencias, Asignaciones, Subsidios y Otras Ayudas Transferencias Internas y Asignaciones al Sector Público Transferencias al Resto del Sector Público Subsidios y Subvenciones Ayudas Sociales Pensiones y Jubilaciones Transferencias a Fideicomisos, Mandatos y Otros Análogos Transferencias a la Seguridad Social Donativos Transferencias al Exterior						
Bienes Muebles, Inmuebles e Intangibles Mobiliario y Equipo de Administración Mobiliario y Equipo Educativo y Recreativo Equipo e Instrumental Médico y de Laboratorio Vehículos y Equipo de Transporte Equipo de Defensa y Seguridad Maquinaria, Otros Equipos y Herramientas Activos Biológicos Bienes Inmuebles Activos Intangibles Inversión Pública Obra Pública en Bienes de Dominio Público Obra Pública en Bienes Propios Proyectos Productivos y Acciones de Fomento Inversiones Financieras y Otras Provisiones Inversiones Para el Fomento de Actividades Productivas. Acciones y Participaciones de Capital Compra de Títulos y Valores Concesión de Préstamos Inversiones en Fideicomisos, Mandatos y Otros Análogos Otras Inversiones Financieras Provisiones para Contingencias y Otras Erogaciones Especiales Participaciones y Aportaciones Participaciones Aportaciones Convenios Deuda Pública Amortización de la Deuda Pública Intereses de la Deuda Pública Comisiones de la Deuda Pública Gastos de la Deuda Pública Costo por Coberturas Apoyos Financieros Adeudos de Ejercicios Fiscales Anteriores (Adefas)						
Total del Gasto						

Nombre del Ente Público						
Estado Analítico del Ejercicio del Presupuesto de Egresos						
Clasificación Económica (por Tipo de Gasto)						
Del XXXX al XXXX						
Concepto	Egresos					Subejercicio
	Aprobado	Ampliaciones/ (Reducciones)	Modificado	Devengado	Pagado	
	1	2	3 = (1 + 2)	4	5	
Gasto Corriente						
Gasto de Capital						
Amortización de la Deuda y Disminución de Pasivos						
Pensiones y Jubilaciones						
Participaciones						
Total del Gasto						

Ente Público						
Estado Analítico del Ejercicio del Presupuesto de Egresos						
Clasificación Administrativa						
Del XXXX al XXXX						

Concepto	Egresos					Subejercicio
	Aprobado	Ampliaciones/ (Reducciones)	Modificado	Devengado	Pagado	
	1	2	3 = (1 + 2)	4	5	
Dependencia o Unidad Administrativa 1						
Dependencia o Unidad Administrativa 2						
Dependencia o Unidad Administrativa 3						
Dependencia o Unidad Administrativa 4						
Dependencia o Unidad Administrativa 6						
Dependencia o Unidad Administrativa 7						
Dependencia o Unidad Administrativa 8						
Dependencia o Unidad Administrativa xx						
Total del Gasto						

Gobierno (Federal/Estatal/Municipal) de _____						
Estado Analítico del Ejercicio del Presupuesto de Egresos						
Clasificación Administrativa						
Del XXXX al XXXX						

Concepto	Egresos					Subejercicio
	Aprobado	Ampliaciones/ (Reducciones)	Modificado	Devengado	Pagado	
	1	2	3 = (1 + 2)	4	5	
Poder Ejecutivo						
Poder Legislativo						
Poder Judicial						
Órganos Autónomos						
Total del Gasto						

Sector Paraestatal del Gobierno (Federal/Estatal/Municipal) de _____						
Estado Analítico del Ejercicio del Presupuesto de Egresos						
Clasificación Administrativa						
Del XXXX al XXXX						
Concepto	Egresos					Subejercicio
	Aprobado	Ampliaciones/ (Reducciones)	Modificado	Devengado	Pagado	

	1	2	3 = (1 + 2)	4	5	6 = (3 - 4)
Entidades Paraestatales y Fideicomisos No Empresariales y No Financieros						
Instituciones Públicas de la Seguridad Social						
Entidades Paraestatales Empresariales No Financieras con Participación Estatal Mayoritaria						
Fideicomisos Empresariales No Financieros con Participación Estatal Mayoritaria						
Entidades Paraestatales Empresariales Financieras Monetarias con Participación Estatal Mayoritaria						
Entidades Paraestatales Empresariales Financieras No Monetarias con Participación Estatal Mayoritaria						
Fideicomisos Financieros Públicos con Participación Estatal Mayoritaria						
Total del Gasto						

Nombre del Ente Público Estado Analítico del Ejercicio del Presupuesto de Egresos Clasificación Funcional (Finalidad y Función) Del XXXX al XXXX						
Concepto	Egresos					Subejercicio
	Aprobado	Ampliaciones/ (Reducciones)	Modificado	Devengado	Pagado	
	1	2	3 = (1 + 2)	4	5	
Gobierno Legislación Justicia Coordinación de la Política de Gobierno Relaciones Exteriores Asuntos Financieros y Hacendarios Seguridad Nacional Asuntos de Orden Público y de Seguridad Interior Otros Servicios Generales						
Desarrollo Social Protección Ambiental Vivienda y Servicios a la Comunidad Salud Recreación, Cultura y Otras Manifestaciones Sociales Educación Protección Social Otros Asuntos Sociales						
Desarrollo Económico Asuntos Económicos, Comerciales y Laborales en General Agropecuaria, Silvicultura, Pesca y Caza Combustibles y Energía Minería, Manufacturas y Construcción Transporte Comunicaciones Turismo Ciencia, Tecnología e Innovación Otras Industrias y Otros Asuntos Económicos						
Otras no Clasificadas en Funciones Anteriores Transacciones de la Deuda Pública / Costo Financiero de la Deuda Transferencias, Participaciones y Aportaciones entre Diferentes Niveles y Ordenes de Gobierno Saneamiento del Sistema Financiero Adeudos de Ejercicios Fiscales Anteriores						
Total del Gasto						

Nombre del Ente Público Endeudamiento Neto Del XXXX al XXXX

Identificación de Crédito o Instrumento	Contratación / Colocación	Amortización	Endeudamiento Neto
	A	B	C = A - B
Créditos Bancarios			
Total Créditos Bancarios			
Otros Instrumentos de Deuda			
Total Otros Instrumentos de Deuda			
TOTAL			

Nombre del Ente Público Intereses de la Deuda Del XXXX al XXXX

Identificación de Crédito o Instrumento	Devengado	Pagado
Créditos Bancarios		
Total de Intereses de Créditos Bancarios		
Otros Instrumentos de Deuda		
Total de Intereses de Otros Instrumentos de Deuda		
TOTAL		

IV. ESTADOS E INFORMES PROGRAMÁTICOS

Nombre del Ente Público Gasto por Categoría Programática Del XXXX al XXXX						
Concepto	Egresos					Subejercicio
	Aprobado	Ampliaciones/ (Reducciones)	Modificado	Devengado	Pagado	
	1	2	3 = (1 + 2)	4	5	
Programas						
Subsidios: Sector Social y Privado o Entidades Federativas y Municipios						
Sujetos a Reglas de Operación						
Otros Subsidios						
Desempeño de las Funciones						
Prestación de Servicios Públicos						
Provisión de Bienes Públicos						
Planeación, seguimiento y evaluación de políticas públicas						
Promoción y fomento						
Regulación y supervisión						

Funciones de las Fuerzas Armadas (Únicamente Gobierno Federal) Específicos Proyectos de Inversión Administrativos y de Apoyo Apoyo al proceso presupuestario y para mejorar la eficiencia institucional Apoyo a la función pública y al mejoramiento de la gestión Operaciones ajenas Compromisos Obligaciones de cumplimiento de resolución jurisdiccional Desastres Naturales Obligaciones Pensiones y jubilaciones Aportaciones a la seguridad social Aportaciones a fondos de estabilización Aportaciones a fondos de inversión y reestructura de pensiones Programas de Gasto Federalizado (Gobierno Federal) Gasto Federalizado Participaciones a entidades federativas y municipios Costo financiero, deuda o apoyos a deudores y ahorradores de la banca Adeudos de ejercicios fiscales anteriores						
Total del Gasto						

V. INDICADORES DE POSTURA FISCAL

De conformidad con la Ley General de Contabilidad Gubernamental y del Acuerdo por el que se armoniza la estructura de las Cuentas Públicas, se deben presentar en la Cuenta Pública Anual, los indicadores de Postura Fiscal.

En la Cuenta Pública de Gobierno Federal se incluirán los Indicadores de Postura Fiscal a que hace referencia la Ley Federal de Presupuesto y Responsabilidad Hacendaria.

En la Cuenta Pública de las Entidades Federativas, se reportarán cuando menos los siguientes indicadores de Postura Fiscal.

<p>Nombre del Ente Público</p> <p>Indicadores de Postura Fiscal</p> <p>Del XXXX al XXXX</p> <p>(Cifras en Pesos)</p>
--

Concepto	Estimado/Aprobado	Devengado	Recaudado/Pagado
I. Ingresos Presupuestarios			
1. Ingresos del Gobierno de la Entidad Federativa			
2. Ingresos del Sector Paraestatal			
II. Egresos Presupuestarios			
3. Egresos del Gobierno de la Entidad Federativa			
4. Egresos del Sector Paraestatal			
III. Balance Presupuestario (Superávit o Déficit) (III = I - II)			

Concepto	Estimado/Aprobado	Devengado	Recaudado/Pagado
III. Balance presupuestario (Superávit o Déficit)			
IV. Intereses, Comisiones y Gastos de la Deuda			
V. Balance Primario (Superávit o Déficit) (V= III + IV)			

Concepto	Estimado/Aprobado	Devengado	Recaudado/Pagado
A. Financiamiento			
B. Amortización de la deuda			
C. Financiamiento Neto			

INSTRUCTIVO DE LLENADO DEL FORMATO DE INDICADORES DE POSTURA FISCAL

- Nombre del Ente Público:** Corresponde al nombre del ente público que emite el formato.
- Indicadores de Postura Fiscal:** Nombre del Formato.
- Del XXXX al XXXX:** Corresponde a la fecha inicial y final del periodo que se reporta.
- (Cifras en Pesos):** La unidad monetaria en que estará expresada la información será en **Pesos**.
- Concepto:** Muestra los componentes que determinan los indicadores de Postura Fiscal.
- Estimado/Aprobado:** Corresponde al importe de la Ley de Ingresos y el Presupuesto de Egresos aprobados por el Congreso Estatal. Esta información se presentará en términos anualizados.
- Devengado:** Corresponde al ingreso o gasto devengados, según corresponda al periodo que se reporta.
- Recaudado/Pagado:** Corresponde al ingreso recaudado o el gasto pagado, según corresponda al periodo que se reporta.
- Ingresos Presupuestarios:** Corresponde a los ingresos presupuestarios totales sin incluir los ingresos por financiamientos. Los Ingresos del Gobierno de la Entidad Federativa corresponden a los del Poder Ejecutivo, Legislativo Judicial y Autónomos.
- Egresos Presupuestarios:** Corresponde a los egresos presupuestarios totales sin incluir los pagos por amortización de la deuda. Los egresos del Gobierno de la Entidad Federativa corresponden a los del Poder Ejecutivo, Legislativo, Judicial y Órganos Autónomos.
- Intereses, Comisiones y Gastos de la Deuda:** Corresponde a los intereses, comisiones u otros gastos derivados del uso de créditos pagados durante el periodo que se reporta.
- Financiamiento:** Corresponde al importe de las contrataciones por financiamientos al periodo que se reporta.
- Amortización de la deuda:** Corresponde a los pagos por las amortizaciones de capital en el periodo que se reporta.

Cada ente público consignará sus cifras en los rubros que corresponda, en caso de no contar con cifra alguna se anotará cero, es decir, no se eliminarán las filas que no sean utilizadas; asimismo, no se deben agregar conceptos que no están definidos en este estado financiero.

Nombre del Ente Público (1) Indicadores de Postura Fiscal (2) Del XXXX al XXXX (3) (Cifras en pesos) (4)

Concepto (5)	Estimado/Aprobado (6)	Devengado (7)	Recaudado/Pagado (8)
I. Ingresos Presupuestario (9)	I=(1+2)	I=(1+2)	I=(1+2)
1. Ingresos del Gobierno de la Entidad Federativa	Ingresos Presupuestarios	Ingresos Presupuestarios	Ingresos Presupuestarios
2. Ingresos del Sector Paraestatal	Ingresos Presupuestarios	Ingresos Presupuestarios	Ingresos Presupuestarios
II. Egresos Presupuestarios (10)	II=(3+4)	II=(3+4)	II=(3+4)
3. Egresos del Gobierno de la Entidad Federativa	Egresos Presupuestarios	Egresos Presupuestarios	Egresos Presupuestarios
4. Egresos del Sector Paraestatal	Egresos Presupuestarios	Egresos Presupuestarios	Egresos Presupuestarios
III. Balance Presupuestario (Superávit o Déficit)	(III = I - II)	(III = I - II)	(III = I - II)

Concepto (5)	Estimado/Aprobado (6)	Devengado (7)	Recaudado/Pagado (8)
III. Balance presupuestario (Superávit o Déficit)	(III = I - II)	(III = I - II)	(III = I - II)
IV. Intereses, Comisiones y Gastos de la Deuda (11)	COG 9200, 9300, 9400 Y 9500	COG 9200, 9300, 9400 Y 9500	COG 9200, 9300, 9400 Y 9500
V. Balance Primario (Superávit o Déficit) (V= III + IV)	(V= III + IV)	(V= III + IV)	(V= III + IV)

Concepto (5)	Estimado/Aprobado (6)	Devengado (7)	Recaudado/Pagado (8)
A. Financiamiento (12)	CRI RUBRO 0	CRI RUBRO 0	CRI RUBRO 0
B. Amortización de la deuda (13)	COG 9100	COG 9100	COG 9100
C. Financiamiento Neto	(C = A - B)	(C = A - B)	(C = A - B)

FORMATOS LEY DE DISCIPLINA FINANCIERA E INSTRUCTIVOS

Criterios para la elaboración y presentación homogénea de la información financiera y de los formatos a que hace referencia la Ley de Disciplina Financiera de las Entidades Federativas y los Municipios.

Objeto

1. Establecer los criterios para la presentación homogénea de la información financiera, así como la estructura y contenido de los formatos que permitirán presentar la información para dar cumplimiento a la LDF.

En cumplimiento de las obligaciones previstas en la LDF, se pondrán a disposición los formatos para su observancia, mismos que serán elaborados directamente por los Entes Públicos.

Ámbito de aplicación

2. Las presentes disposiciones son de observancia obligatoria para los entes públicos de las Entidades Federativas y los Municipios, incluyendo los poderes Ejecutivo, Legislativo y Judicial, los organismos autónomos de las Entidades Federativas; los Municipios; los organismos descentralizados, empresas de participación estatal mayoritaria y fideicomisos de las Entidades Federativas y los Municipios, así como cualquier otro ente sobre el que las Entidades Federativas y los Municipios tengan control sobre sus decisiones o acciones. En el caso de la Ciudad de México, el Poder Ejecutivo incluye adicionalmente a sus alcaldías. La información financiera de los presentes Criterios se considera adicional de la información financiera periódica y cuenta pública anual que se entrega a la entidad de fiscalización o congreso local.

Consideraciones Generales

3. Las proyecciones y los resultados, según corresponda, deberán abarcar para las Entidades Federativas un periodo de cinco años adicional al ejercicio fiscal en cuestión, y para los Municipios un periodo de tres años adicional al ejercicio fiscal en cuestión. Dichas proyecciones se elaboran considerando las premisas empleadas en los Criterios Generales de Política Económica a que se refiere el Artículo 2, fracción IV de la LDF.

Para el caso de los Municipios con una población, menor a 200,000 habitantes, contarán con el apoyo técnico de la secretaría de finanzas o su equivalente del Estado para cumplir con las proyecciones y resultados que abarcarán un periodo de un año en adición al ejercicio fiscal en cuestión.

4. Los formatos e instructivos de llenado para dar cumplimiento a la LDF, se incluyen a continuación, respectivamente, de los presentes Criterios.
5. Adicionalmente se incluye en el Anexo 3, la “Guía de Cumplimiento de la Ley de Disciplina Financiera de las Entidades Federativas y los Municipios”, documento que permitirá a las Entidades de Fiscalización Superior de las Entidades Federativas, así como a la Auditoría Superior de la Federación, verificar el cumplimiento a lo señalado en la LDF.
6. El Anexo 4 considera el Instructivo para el llenado de la Guía de Cumplimiento de la Ley de Disciplina Financiera de las Entidades Federativas y los Municipios.

Periodicidad

7. La elaboración de los formatos por parte de los entes públicos de las Entidades Federativas y Municipios, se realizará de forma trimestral acumulativa y en algunos casos de forma anual, según corresponda.

Publicación y Entrega de Información

8. Los formatos para dar cumplimiento a la LDF especificados en el Anexo 1 se deberán publicar en la página oficial de internet del propio Ente Público, o en su caso, de la Entidad Federativa o Municipio, según se trate, de acuerdo a los tiempos en los cuales deben de presentar sus informes trimestrales, conforme lo establece la LGCG. Para el caso del cumplimiento anual, se incluirán en la Cuenta Pública, y en su caso, en la iniciativa de Ley de Ingresos y el proyecto de Presupuesto de Egresos como corresponda, según sea el caso. Esta información deberá incluir las características de un dato abierto.
9. La Guía de Cumplimiento de la Ley de Disciplina Financiera de las Entidades Federativas y los Municipios (seguida de los Formatos LDF) publicarse en la página oficial de internet del propio ente público, o en su caso, de la Entidad Federativa o Municipio, según se trate.

“FORMATOS”

Formato 1 Estado de Situación Financiera Detallado - LDF

<p align="center">NOMBRE DEL ENTE PÚBLICO (a) Estado de Situación Financiera Detallado - LDF Al 31 de diciembre de 20XX-1 y al XX de XXXX de 20XX (b) (PESOS)</p>					
Concepto (c)	20XX (d)	31 de diciembre de 20XX-1 (e)	Concepto (c)	20XX (d)	31 de diciembre de 20XX-1 (e)
<p>ACTIVO</p> <p>Activo Circulante</p> <p>a. Efectivo y Equivalentes (a=a1+a2+a3+a4+a5+a6+a7)</p> <p>a1) Efectivo</p> <p>a2) Bancos/Tesorería</p> <p>a3) Bancos/Dependencias y Otros</p> <p>a4) Inversiones Temporales (Hasta 3 meses)</p> <p>a5) Fondos con Afectación Específica</p> <p>a6) Depósitos de Fondos de Terceros en Garantía y/o Administración</p> <p>a7) Otros Efectivos y Equivalentes</p> <p>b. Derechos a Recibir Efectivo o Equivalentes (b=b1+b2+b3+b4+b5+b6+b7)</p> <p>b1) Inversiones Financieras de Corto Plazo</p> <p>b2) Cuentas por Cobrar a Corto Plazo</p> <p>b3) Deudores Diversos por Cobrar a Corto Plazo</p> <p>b4) Ingresos por Recuperar a Corto Plazo</p> <p>b5) Deudores por Anticipos de la Tesorería a Corto Plazo</p> <p>b6) Préstamos Otorgados a Corto Plazo</p> <p>b7) Otros Derechos a Recibir Efectivo o Equivalentes a Corto Plazo</p> <p>c. Derechos a Recibir Bienes o Servicios (c=c1+c2+c3+c4+c5)</p> <p>c1) Anticipo a Proveedores por Adquisición de Bienes y Prestación de Servicios a Corto Plazo</p> <p>c2) Anticipo a Proveedores por Adquisición de Bienes Inmuebles y Muebles a Corto Plazo</p> <p>c3) Anticipo a Proveedores por Adquisición de Bienes Intangibles a Corto Plazo</p> <p>c4) Anticipo a Contratistas por Obras Públicas a Corto Plazo</p> <p>c5) Otros Derechos a Recibir Bienes o Servicios a Corto Plazo</p> <p>d. Inventarios (d=d1+d2+d3+d4+d5)</p> <p>d1) Inventario de Mercancías para Venta</p> <p>d2) Inventario de Mercancías Terminadas</p> <p>d3) Inventario de Mercancías en Proceso de Elaboración</p> <p>d4) Inventario de Materias Primas, Materiales y Suministros para Producción</p> <p>d5) Bienes en Tránsito</p> <p>e. Almacenes</p> <p>f. Estimación por Pérdida o Deterioro de Activos Circulantes (f=f1+f2)</p> <p>f1) Estimaciones para Cuentas Incobrables por Derechos a Recibir Efectivo o Equivalentes</p> <p>f2) Estimación por Deterioro de Inventarios</p> <p>g. Otros Activos Circulantes (g=g1+g2+g3+g4)</p> <p>g1) Valores en Garantía</p> <p>g2) Bienes en Garantía (excluye depósitos de fondos)</p> <p>g3) Bienes Derivados de Embargos, Decomisos, Aseguramientos y Dación en Pago</p> <p>g4) Adquisición con Fondos de Terceros</p> <p>IA. Total de Activos Circulantes (IA = a + b + c + d + e + f + g)</p>			<p>PASIVO</p> <p>Pasivo Circulante</p> <p>a. Cuentas por Pagar a Corto Plazo (a=a1+a2+a3+a4+a5+a6+a7+a8+a9)</p> <p>a1) Servicios Personales por Pagar a Corto Plazo</p> <p>a2) Proveedores por Pagar a Corto Plazo</p> <p>a3) Contratistas por Obras Públicas por Pagar a Corto Plazo</p> <p>a4) Participaciones y Aportaciones por Pagar a Corto Plazo</p> <p>a5) Transferencias Otorgadas por Pagar a Corto Plazo</p> <p>a6) Intereses, Comisiones y Otros Gastos de la Deuda Pública por Pagar a Corto Plazo</p> <p>a7) Retenciones y Contribuciones por Pagar a Corto Plazo</p> <p>a8) Devoluciones de la Ley de Ingresos por Pagar a Corto Plazo</p> <p>a9) Otras Cuentas por Pagar a Corto Plazo</p> <p>b. Documentos por Pagar a Corto Plazo (b=b1+b2+b3)</p> <p>b1) Documentos Comerciales por Pagar a Corto Plazo</p> <p>b2) Documentos con Contratistas por Obras Públicas por Pagar a Corto Plazo</p> <p>b3) Otros Documentos por Pagar a Corto Plazo</p> <p>c. Porción a Corto Plazo de la Deuda Pública a Largo Plazo (c=c1+c2)</p> <p>c1) Porción a Corto Plazo de la Deuda Pública</p> <p>c2) Porción a Corto Plazo de Arrendamiento Financiero</p> <p>d. Títulos y Valores a Corto Plazo</p> <p>e. Pasivos Diferidos a Corto Plazo (e=e1+e2+e3)</p> <p>e1) Ingresos Cobrados por Adelantado a Corto Plazo</p> <p>e2) Intereses Cobrados por Adelantado a Corto Plazo</p> <p>e3) Otros Pasivos Diferidos a Corto Plazo</p> <p>f. Fondos y Bienes de Terceros en Garantía y/o Administración a Corto Plazo (f=f1+f2+f3+f4+f5+f6)</p> <p>f1) Fondos en Garantía a Corto Plazo</p> <p>f2) Fondos en Administración a Corto Plazo</p> <p>f3) Fondos Contingentes a Corto Plazo</p> <p>f4) Fondos de Fideicomisos, Mandatos y Contratos Análogos a Corto Plazo</p> <p>f5) Otros Fondos de Terceros en Garantía y/o Administración a Corto Plazo</p> <p>f6) Valores y Bienes en Garantía a Corto Plazo</p> <p>g. Provisiones a Corto Plazo (g=g1+g2+g3)</p> <p>g1) Provisión para Demandas y Juicios a Corto Plazo</p> <p>g2) Provisión para Contingencias a Corto Plazo</p> <p>g3) Otras Provisiones a Corto Plazo</p> <p>h. Otros Pasivos a Corto Plazo (h=h1+h2+h3)</p> <p>h1) Ingresos por Clasificar</p> <p>h2) Recaudación por Participar</p> <p>h3) Otros Pasivos Circulantes</p> <p>IIA. Total de Pasivos Circulantes (IIA = a + b + c + d + e + f + g + h)</p>		
<p>Activo No Circulante</p> <p>a. Inversiones Financieras a Largo Plazo</p> <p>b. Derechos a Recibir Efectivo o Equivalentes a Largo Plazo</p> <p>c. Bienes Inmuebles, Infraestructura y Construcciones en Proceso</p> <p>d. Bienes Muebles</p> <p>e. Activos Intangibles</p> <p>f. Depreciación, Deterioro y Amortización Acumulada de Bienes</p>			<p>Pasivo No Circulante</p> <p>a. Cuentas por Pagar a Largo Plazo</p> <p>b. Documentos por Pagar a Largo Plazo</p> <p>c. Deuda Pública a Largo Plazo</p> <p>d. Pasivos Diferidos a Largo Plazo</p> <p>e. Fondos y Bienes de Terceros en Garantía y/o en Administración a Largo Plazo</p> <p>f. Provisiones a Largo Plazo</p>		

<p>g. Activos Diferidos h. Estimación por Pérdida o Deterioro de Activos no Circulantes i. Otros Activos no Circulantes</p> <p>IB. Total de Activos No Circulantes (IB = a + b + c + d + e + f + g + h + i)</p> <p>I. Total del Activo (I = IA + IB)</p>		<p>IIB. Total de Pasivos No Circulantes (IIB = a + b + c + d + e + f)</p> <p>II. Total del Pasivo (II = IIA + IIB)</p> <p>HACIENDA PÚBLICA/PATRIMONIO</p> <p>IIIA. Hacienda Pública/Patrimonio Contribuido (IIIA = a + b + c)</p> <p>a. Aportaciones b. Donaciones de Capital c. Actualización de la Hacienda Pública/Patrimonio</p> <p>IIIB. Hacienda Pública/Patrimonio Generado (IIIB = a + b + c + d + e)</p> <p>a. Resultados del Ejercicio (Ahorro/ Desahorro) b. Resultados de Ejercicios Anteriores c. Revalúos d. Reservas e. Rectificaciones de Resultados de Ejercicios Anteriores</p> <p>IIIC. Exceso o Insuficiencia en la Actualización de la Hacienda Pública/Patrimonio (IIIC=a+b)</p> <p>a. Resultado por Posición Monetaria b. Resultado por Tenencia de Activos no Monetarios</p> <p>III. Total Hacienda Pública/Patrimonio (III = IIIA + IIIB + IIIC)</p> <p>IV. Total del Pasivo y Hacienda Pública/Patrimonio (IV = II + III)</p>	
--	--	---	--

Formato 2 Informe Analítico de la Deuda Pública y Otros Pasivos - LDF

NOMBRE DEL ENTE PUBLICO (a)							
Informe Analítico de la Deuda Pública y Otros Pasivos - LDF							
Del 1 de enero al XX de XXXX de 20XX (b)							
(PESOS)							
Denominación de la Deuda Pública y Otros Pasivos (c)	Saldo al 31 de diciembre de 20XX-1 (d)	Disposiciones del Periodo (e)	Amortizaciones del Periodo (f)	Revaluaciones, Reclasificaciones y Otros Ajustes (g)	Saldo Final del Periodo (h) h=d+e-f+g	Pago de Intereses del Periodo (i)	Pago de Comisiones y demás costos asociados durante el Periodo (j)
1. Deuda Pública (1=A+B)							
A. Corto Plazo (A=a1+a2+a3)							
a1) Instituciones de Crédito							
a2) Títulos y Valores							
a3) Arrendamientos Financieros							
B. Largo Plazo (B=b1+b2+b3)							
b1) Instituciones de Crédito							
b2) Títulos y Valores							
b3) Arrendamientos Financieros							
2. Otros Pasivos							
3. Total de la Deuda Pública y Otros Pasivos (3=1+2)							
4. Deuda Contingente ¹ (informativo)							
A. Deuda Contingente 1							
B. Deuda Contingente 2							
C. Deuda Contingente XX							
5. Valor de Instrumentos Bono Cupón Cero ² (Informativo)							
A. Instrumento Bono Cupón Cero 1							
B. Instrumento Bono Cupón Cero 2							
C. Instrumento Bono Cupón Cero XX							

¹ Se refiere a cualquier Financiamiento sin fuente o garantía de pago definida, que sea asumida de manera solidaria o subsidiaria por las Entidades Federativas con sus Municipios, organismos descentralizados y empresas de participación estatal mayoritaria y fideicomisos, locales o municipales, y por los Municipios con sus respectivos organismos descentralizados y empresas de participación municipal mayoritaria.

² Se refiere al valor del Bono Cupón Cero que respalda el pago de los créditos asociados al mismo (Activo).

Obligaciones a Corto Plazo (k)	Monto Contratado (l)	Plazo Pactado (m)	Tasa de Interés (n)	Comisiones y Costos Relacionados (o)	Tasa Efectiva (p)
6. Obligaciones a Corto Plazo (Informativo)					
A. Crédito 1					
B. Crédito 2					
C. Crédito XX					

Formato 4 Balance Presupuestario - LDF

NOMBRE DEL ENTE PÚBLICO (a) Balance Presupuestario - LDF Del 1 de enero al XX de XXXX de 20XX (b) (PESOS)			
Concepto (c)	Estimado/ Aprobado (d)	Devengado	Recaudado/ Pagado
A. Ingresos Totales (A = A1+A2+A3) A1. Ingresos de Libre Disposición A2. Transferencias Federales Etiquetadas A3. Financiamiento Neto B. Egresos Presupuestarios¹ (B = B1+B2) B1. Gasto No Etiquetado (sin incluir Amortización de la Deuda Pública) B2. Gasto Etiquetado (sin incluir Amortización de la Deuda Pública) C. Remanentes del Ejercicio Anterior (C = C1 + C2) C1. Remanentes de Ingresos de Libre Disposición aplicados en el periodo C2. Remanentes de Transferencias Federales Etiquetadas aplicados en el periodo I. Balance Presupuestario (I = A – B + C) II. Balance Presupuestario sin Financiamiento Neto (II = I - A3) III. Balance Presupuestario sin Financiamiento Neto y sin Remanentes del Ejercicio Anterior (III= II - C)			
Concepto	Aprobado	Devengado	Pagado
E. Intereses, Comisiones y Gastos de la Deuda (E = E1+E2) E1. Intereses, Comisiones y Gastos de la Deuda con Gasto No Etiquetado E2. Intereses, Comisiones y Gastos de la Deuda con Gasto Etiquetado IV. Balance Primario (IV = III + E)			
Concepto	Estimado/ Aprobado	Devengado	Recaudado/ Pagado
F. Financiamiento (F = F1 + F2) F1. Financiamiento con Fuente de Pago de Ingresos de Libre Disposición F2. Financiamiento con Fuente de Pago de Transferencias Federales Etiquetadas G. Amortización de la Deuda (G = G1 + G2) G1. Amortización de la Deuda Pública con Gasto No Etiquetado G2. Amortización de la Deuda Pública con Gasto Etiquetado A3. Financiamiento Neto (A3 = F – G)			
Concepto	Estimado/ Aprobado	Devengado	Recaudado/ Pagado

A1. Ingresos de Libre Disposición			
A3.1 Financiamiento Neto con Fuente de Pago de Ingresos de Libre Disposición (A3.1 = F1 – G1)			
F1. Financiamiento con Fuente de Pago de Ingresos de Libre Disposición			
G1. Amortización de la Deuda Pública con Gasto No Etiquetado			
B1. Gasto No Etiquetado (sin incluir Amortización de la Deuda Pública)			
C1. Remanentes de Ingresos de Libre Disposición aplicados en el periodo			
V. Balance Presupuestario de Recursos Disponibles (V = A1 + A3.1 – B1 + C1)			
VI. Balance Presupuestario de Recursos Disponibles sin Financiamiento Neto (VI = V – A3.1)			

Concepto	Estimado/ Aprobado	Devengado	Recaudado/ Pagado
A2. Transferencias Federales Etiquetadas			
A3.2 Financiamiento Neto con Fuente de Pago de Transferencias Federales Etiquetadas (A3.2 = F2 – G2)			
F2. Financiamiento con Fuente de Pago de Transferencias Federales Etiquetadas			
G2. Amortización de la Deuda Pública con Gasto Etiquetado			
B2. Gasto Etiquetado (sin incluir Amortización de la Deuda Pública)			
C2. Remanentes de Transferencias Federales Etiquetadas aplicados en el periodo			
VII. Balance Presupuestario de Recursos Etiquetados (VII = A2 + A3.2 – B2 + C2)			
VIII. Balance Presupuestario de Recursos Etiquetados sin Financiamiento Neto (VIII = VII – A3.2)			

Formato 5 Estado Analítico de Ingresos Detallado – LDF

NOMBRE DEL ENTE PÚBLICO (a) Estado Analítico de Ingresos Detallado - LDF Del 1 de enero al XX de XXXX de 20XX (b) (PESOS)						
Concepto (c)	Ingreso					Diferencia (e)
	Estimado (d)	Ampliaciones/ (Reducciones)	Modificado	Devengado	Recaudado	
Ingresos de Libre Disposición A. Impuestos B. Cuotas y Aportaciones de Seguridad Social C. Contribuciones de Mejoras D. Derechos E. Productos F. Aprovechamientos G. Ingresos por Venta de Bienes y Prestación de Servicios H. Participaciones (H=h1+h2+h3+h4+h5+h6+h7+h8+h9+h10+h11) h1) Fondo General de Participaciones h2) Fondo de Fomento Municipal h3) Fondo de Fiscalización y Recaudación h4) Fondo de Compensación h5) Fondo de Extracción de Hidrocarburos h6) Impuesto Especial Sobre Producción y Servicios h7) 0.136% de la Recaudación Federal Participable h8) 3.17% Sobre Extracción de Petróleo h9) Gasolinas y Diésel h10) Fondo del Impuesto Sobre la Renta h11) Fondo de Estabilización de los Ingresos de las Entidades Federativas I. Incentivos Derivados de la Colaboración Fiscal (I=i1+i2+i3+i4+i5) i1) Tenencia o Uso de Vehículos i2) Fondo de Compensación ISAN i3) Impuesto Sobre Automóviles Nuevos i4) Fondo de Compensación de Repecos-Intermedios i5) Otros Incentivos Económicos J. Transferencias y Asignaciones K. Convenios k1) Otros Convenios y Subsidios L. Otros Ingresos de Libre Disposición (L=l1+l2) l1) Participaciones en Ingresos Locales l2) Otros Ingresos de Libre Disposición I. Total de Ingresos de Libre Disposición (I=A+B+C+D+E+F+G+H+I+J+K+L)						
Ingresos Excedentes de Ingresos de Libre Disposición						
Transferencias Federales Etiquetadas A. Aportaciones (A=a1+a2+a3+a4+a5+a6+a7+a8) a1) Fondo de Aportaciones para la Nómina Educativa y Gasto Operativo a2) Fondo de Aportaciones para los Servicios de Salud a3) Fondo de Aportaciones para la Infraestructura Social a4) Fondo de Aportaciones para el Fortalecimiento de los Municipios y de las Demarcaciones Territoriales del Distrito Federal a5) Fondo de Aportaciones Múltiples a6) Fondo de Aportaciones para la Educación Tecnológica y de Adultos						

NOMBRE DEL ENTE PÚBLICO (a) Estado Analítico de Ingresos Detallado - LDF Del 1 de enero al XX de XXXX de 20XX (b) (PESOS)						
Concepto (c)	Ingreso					Diferencia (e)
	Estimado (d)	Ampliaciones/ (Reducciones)	Modificado	Devengado	Recaudado	
a7) Fondo de Aportaciones para la Seguridad Pública de los Estados y del Distrito Federal a8) Fondo de Aportaciones para el Fortalecimiento de las Entidades Federativas B. Convenios (B=b1+b2+b3+b4) b1) Convenios de Protección Social en Salud b2) Convenios de Descentralización b3) Convenios de Reasignación b4) Otros Convenios y Subsidios C. Fondos Distintos de Aportaciones (C=c1+c2) c1) Fondo para Entidades Federativas y Municipios Productores de Hidrocarburos c2) Fondo Minero D. Transferencias, Asignaciones, Subsidios y Subvenciones, y Pensiones y Jubilaciones E. Otras Transferencias Federales Etiquetadas II. Total de Transferencias Federales Etiquetadas (II = A + B + C + D + E) III. Ingresos Derivados de Financiamientos (III = A) A. Ingresos Derivados de Financiamientos IV. Total de Ingresos (IV = I + II + III) Datos Informativos 1. Ingresos Derivados de Financiamientos con Fuente de Pago de Ingresos de Libre Disposición 2. Ingresos Derivados de Financiamientos con Fuente de Pago de Transferencias Federales Etiquetadas 3. Ingresos Derivados de Financiamientos (3 = 1 + 2)						

**Formato 6 a) Estado Analítico del Ejercicio del Presupuesto de Egresos Detallado - LDF
(Clasificación por Objeto del Gasto)**

NOMBRE DEL ENTE PÚBLICO (a) Estado Analítico del Ejercicio del Presupuesto de Egresos Detallado - LDF Clasificación por Objeto del Gasto (Capítulo y Concepto) Del 1 de enero al XX de XXXX de 20XX (b) (PESOS)						
Concepto (c)	Egresos					Subejercicio (e)
	Aprobado (d)	Ampliaciones/ (Reducciones)	Modificado	Devengado	Pagado	
I. Gasto No Etiquetado (I=A+B+C+D+E+F+G+H+I) A. Servicios Personales (A=a1+a2+a3+a4+a5+a6+a7) a1) Remuneraciones al Personal de Carácter Permanente a2) Remuneraciones al Personal de Carácter Transitorio a3) Remuneraciones Adicionales y Especiales a4) Seguridad Social a5) Otras Prestaciones Sociales y Económicas a6) Previsiones a7) Pago de Estímulos a Servidores Públicos B. Materiales y Suministros (B=b1+b2+b3+b4+b5+b6+b7+b8+b9) b1) Materiales de Administración, Emisión de Documentos y Artículos Oficiales b2) Alimentos y Utensilios b3) Materias Primas y Materiales de Producción y Comercialización b4) Materiales y Artículos de Construcción y de Reparación b5) Productos Químicos, Farmacéuticos y de Laboratorio b6) Combustibles, Lubricantes y Aditivos b7) Vestuario, Blancos, Prendas de Protección y Artículos Deportivos b8) Materiales y Suministros Para Seguridad b9) Herramientas, Refacciones y Accesorios Menores C. Servicios Generales (C=c1+c2+c3+c4+c5+c6+c7+c8+c9) c1) Servicios Básicos c2) Servicios de Arrendamiento c3) Servicios Profesionales, Científicos, Técnicos y Otros Servicios c4) Servicios Financieros, Bancarios y Comerciales c5) Servicios de Instalación, Reparación, Mantenimiento y Conservación c6) Servicios de Comunicación Social y Publicidad c7) Servicios de Traslado y Viáticos c8) Servicios Oficiales c9) Otros Servicios Generales D. Transferencias, Asignaciones, Subsidios y Otras Ayudas (D=d1+d2+d3+d4+d5+d6+d7+d8+d9) d1) Transferencias Internas y Asignaciones al Sector Público d2) Transferencias al Resto del Sector Público d3) Subsidios y Subvenciones d4) Ayudas Sociales d5) Pensiones y Jubilaciones d6) Transferencias a Fideicomisos, Mandatos y Otros Análogos d7) Transferencias a la Seguridad Social d8) Donativos d9) Transferencias al Exterior E. Bienes Muebles, Inmuebles e Intangibles (E=e1+e2+e3+e4+e5+e6+e7+e8+e9) e1) Mobiliario y Equipo de Administración e2) Mobiliario y Equipo Educativo y Recreativo e3) Equipo e Instrumental Médico y de Laboratorio e4) Vehículos y Equipo de Transporte e5) Equipo de Defensa y Seguridad						

NOMBRE DEL ENTE PÚBLICO (a) Estado Analítico del Ejercicio del Presupuesto de Egresos Detallado - LDF Clasificación por Objeto del Gasto (Capítulo y Concepto) Del 1 de enero al XX de XXXX de 20XX (b) (PESOS)						
Concepto (c)	Egresos					Subejercicio (e)
	Aprobado (d)	Ampliaciones/ (Reducciones)	Modificado	Devengado	Pagado	
e6) Maquinaria, Otros Equipos y Herramientas e7) Activos Biológicos e8) Bienes Inmuebles e9) Activos Intangibles F. Inversión Pública (F=f1+f2+f3) f1) Obra Pública en Bienes de Dominio Público f2) Obra Pública en Bienes Propios f3) Proyectos Productivos y Acciones de Fomento G. Inversiones Financieras y Otras Provisiones (G=g1+g2+g3+g4+g5+g6+g7) g1) Inversiones Para el Fomento de Actividades Productivas g2) Acciones y Participaciones de Capital g3) Compra de Títulos y Valores g4) Concesión de Préstamos g5) Inversiones en Fideicomisos, Mandatos y Otros Análogos Fideicomiso de Desastres Naturales (Informativo) g6) Otras Inversiones Financieras g7) Provisiones para Contingencias y Otras Erogaciones Especiales H. Participaciones y Aportaciones (H=h1+h2+h3) h1) Participaciones h2) Aportaciones h3) Convenios I. Deuda Pública (I=i1+i2+i3+i4+i5+i6+i7) i1) Amortización de la Deuda Pública i2) Intereses de la Deuda Pública i3) Comisiones de la Deuda Pública i4) Gastos de la Deuda Pública i5) Costo por Coberturas i6) Apoyos Financieros i7) Adeudos de Ejercicios Fiscales Anteriores (ADEFAS)						
II. Gasto Etiquetado (II=A+B+C+D+E+F+G+H+I) A. Servicios Personales (A=a1+a2+a3+a4+a5+a6+a7) a1) Remuneraciones al Personal de Carácter Permanente a2) Remuneraciones al Personal de Carácter Transitorio a3) Remuneraciones Adicionales y Especiales a4) Seguridad Social a5) Otras Prestaciones Sociales y Económicas a6) Previsiones a7) Pago de Estímulos a Servidores Públicos B. Materiales y Suministros (B=b1+b2+b3+b4+b5+b6+b7+b8+b9) b1) Materiales de Administración, Emisión de Documentos y Artículos Oficiales b2) Alimentos y Utensilios b3) Materias Primas y Materiales de Producción y Comercialización b4) Materiales y Artículos de Construcción y de Reparación b5) Productos Químicos, Farmacéuticos y de Laboratorio b6) Combustibles, Lubricantes y Aditivos b7) Vestuario, Blancos, Prendas de Protección y Artículos Deportivos b8) Materiales y Suministros Para Seguridad b9) Herramientas, Refacciones y Accesorios Menores						

Secretaría de Salud

Gobierno del Estado de Puebla

C. Servicios Generales (C=c1+c2+c3+c4+c5+c6+c7+c8+c9) c1) Servicios Básicos c2) Servicios de Arrendamiento c3) Servicios Profesionales, Científicos, Técnicos y Otros Servicios c4) Servicios Financieros, Bancarios y Comerciales c5) Servicios de Instalación, Reparación, Mantenimiento y Conservación c6) Servicios de Comunicación Social y Publicidad c7) Servicios de Traslado y Viáticos c8) Servicios Oficiales c9) Otros Servicios Generales						
D. Transferencias, Asignaciones, Subsidios y Otras Ayudas (D=d1+d2+d3+d4+d5+d6+d7+d8+d9) d1) Transferencias Internas y Asignaciones al Sector Público d2) Transferencias al Resto del Sector Público d3) Subsidios y Subvenciones d4) Ayudas Sociales d5) Pensiones y Jubilaciones d6) Transferencias a Fideicomisos, Mandatos y Otros Análogos d7) Transferencias a la Seguridad Social d8) Donativos d9) Transferencias al Exterior						
E. Bienes Muebles, Inmuebles e Intangibles (E=e1+e2+e3+e4+e5+e6+e7+e8+e9) e1) Mobiliario y Equipo de Administración e2) Mobiliario y Equipo Educativo y Recreativo e3) Equipo e Instrumental Médico y de Laboratorio e4) Vehículos y Equipo de Transporte e5) Equipo de Defensa y Seguridad e6) Maquinaria, Otros Equipos y Herramientas e7) Activos Biológicos e8) Bienes Inmuebles e9) Activos Intangibles						
F. Inversión Pública (F=f1+f2+f3) f1) Obra Pública en Bienes de Dominio Público f2) Obra Pública en Bienes Propios f3) Proyectos Productivos y Acciones de Fomento						
G. Inversiones Financieras y Otras Provisiones (G=g1+g2+g3+g4+g5+g6+g7) g1) Inversiones Para el Fomento de Actividades Productivas g2) Acciones y Participaciones de Capital g3) Compra de Títulos y Valores g4) Concesión de Préstamos g5) Inversiones en Fideicomisos, Mandatos y Otros Análogos Fideicomiso de Desastres Naturales (Informativo) g6) Otras Inversiones Financieras g7) Provisiones para Contingencias y Otras Erogaciones Especiales						
H. Participaciones y Aportaciones (H=h1+h2+h3) h1) Participaciones h2) Aportaciones h3) Convenios						
I. Deuda Pública (I=i1+i2+i3+i4+i5+i6+i7) i1) Amortización de la Deuda Pública i2) Intereses de la Deuda Pública i3) Comisiones de la Deuda Pública i4) Gastos de la Deuda Pública i5) Costo por Coberturas i6) Apoyos Financieros i7) Adeudos de Ejercicios Fiscales Anteriores (ADEFAS)						

III. Total de Egresos (III = I + II)							
--------------------------------------	--	--	--	--	--	--	--

**Formato 6 b) Estado Analítico del Ejercicio del Presupuesto de Egresos Detallado - LDF
(Clasificación Administrativa)**

NOMBRE DEL ENTE PÚBLICO (a) Estado Analítico del Ejercicio del Presupuesto de Egresos Detallado - LDF Clasificación Administrativa Del 1 de enero al XX de XXXX de 20XX (b) (PESOS)						
Concepto (c)	Egresos					Subejercicio (e)
	Aprobado (d)	Ampliaciones/ (Reducciones)	Modificado	Devengado	Pagado	
I. Gasto No Etiquetado (I=A+B+C+D+E+F+G+H) A. Dependencia o Unidad Administrativa 1 B. Dependencia o Unidad Administrativa 2 C. Dependencia o Unidad Administrativa 3 D. Dependencia o Unidad Administrativa 4 E. Dependencia o Unidad Administrativa 5 F. Dependencia o Unidad Administrativa 6 G. Dependencia o Unidad Administrativa 7 H. Dependencia o Unidad Administrativa xx						
II. Gasto Etiquetado (II=A+B+C+D+E+F+G+H) A. Dependencia o Unidad Administrativa 1 B. Dependencia o Unidad Administrativa 2 C. Dependencia o Unidad Administrativa 3 D. Dependencia o Unidad Administrativa 4 E. Dependencia o Unidad Administrativa 5 F. Dependencia o Unidad Administrativa 6 G. Dependencia o Unidad Administrativa 7 H. Dependencia o Unidad Administrativa xx						
III. Total de Egresos (III = I + II)						

**Formato 6 c) Estado Analítico del Ejercicio del Presupuesto de Egresos Detallado - LDF
(Clasificación Funcional)**

NOMBRE DEL ENTE PÚBLICO (a) Estado Analítico del Ejercicio del Presupuesto de Egresos Detallado - LDF Clasificación Funcional (Finalidad y Función) Del 1 de enero Al XX de XXXX de 20XX (b) (PESOS)						
Concepto (c)	Egresos					Subejercicio (e)
	Aprobado (d)	Ampliaciones/ (Reducciones)	Modificado	Devengado	Pagado	
I. Gasto No Etiquetado (I=A+B+C+D) A. Gobierno (A=a1+a2+a3+a4+a5+a6+a7+a8) a1) Legislación a2) Justicia a3) Coordinación de la Política de Gobierno a4) Relaciones Exteriores a5) Asuntos Financieros y Hacendarios a6) Seguridad Nacional a7) Asuntos de Orden Público y de Seguridad Interior a8) Otros Servicios Generales B. Desarrollo Social (B=b1+b2+b3+b4+b5+b6+b7) b1) Protección Ambiental b2) Vivienda y Servicios a la Comunidad b3) Salud b4) Recreación, Cultura y Otras Manifestaciones Sociales b5) Educación b6) Protección Social b7) Otros Asuntos Sociales C. Desarrollo Económico (C=c1+c2+c3+c4+c5+c6+c7+c8+c9) c1) Asuntos Económicos, Comerciales y Laborales en General c2) Agropecuaria, Silvicultura, Pesca y Caza c3) Combustibles y Energía c4) Minería, Manufacturas y Construcción c5) Transporte c6) Comunicaciones c7) Turismo c8) Ciencia, Tecnología e Innovación c9) Otras Industrias y Otros Asuntos Económicos D. Otras No Clasificadas en Funciones Anteriores (D=d1+d2+d3+d4) d1) Transacciones de la Deuda Pública / Costo Financiero de la Deuda d2) Transferencias, Participaciones y Aportaciones Entre Diferentes Niveles y Ordenes de Gobierno d3) Saneamiento del Sistema Financiero d4) Adeudos de Ejercicios Fiscales Anteriores						
II. Gasto Etiquetado (II=A+B+C+D) A. Gobierno (A=a1+a2+a3+a4+a5+a6+a7+a8) a1) Legislación a2) Justicia a3) Coordinación de la Política de Gobierno a4) Relaciones Exteriores a5) Asuntos Financieros y Hacendarios a6) Seguridad Nacional a7) Asuntos de Orden Público y de Seguridad Interior a8) Otros Servicios Generales						

NOMBRE DEL ENTE PÚBLICO (a) Estado Analítico del Ejercicio del Presupuesto de Egresos Detallado - LDF Clasificación Funcional (Finalidad y Función) Del 1 de enero Al XX de XXXX de 20XX (b) (PESOS)						
Concepto (c)	Egresos					Subejercicio (e)
	Aprobado (d)	Ampliaciones/ (Reducciones)	Modificado	Devengado	Pagado	
B. Desarrollo Social (B=b1+b2+b3+b4+b5+b6+b7) b1) Protección Ambiental b2) Vivienda y Servicios a la Comunidad b3) Salud b4) Recreación, Cultura y Otras Manifestaciones Sociales b5) Educación b6) Protección Social b7) Otros Asuntos Sociales C. Desarrollo Económico (C=c1+c2+c3+c4+c5+c6+c7+c8+c9) c1) Asuntos Económicos, Comerciales y Laborales en General c2) Agropecuaria, Silvicultura, Pesca y Caza c3) Combustibles y Energía c4) Minería, Manufacturas y Construcción c5) Transporte c6) Comunicaciones c7) Turismo c8) Ciencia, Tecnología e Innovación c9) Otras Industrias y Otros Asuntos Económicos D. Otras No Clasificadas en Funciones Anteriores (D=d1+d2+d3+d4) d1) Transacciones de la Deuda Pública / Costo Financiero de la Deuda d2) Transferencias, Participaciones y Aportaciones Entre Diferentes Niveles y Ordenes de Gobierno d3) Saneamiento del Sistema Financiero d4) Adeudos de Ejercicios Fiscales Anteriores III. Total de Egresos (III = I + II)						

**Formato 6 d) Estado Analítico del Ejercicio del Presupuesto de Egresos Detallado - LDF
(Clasificación de Servicios Personales por Categoría)**

<p style="text-align: center;">NOMBRE DEL ENTE PÚBLICO (a)</p> <p style="text-align: center;">Estado Analítico del Ejercicio del Presupuesto de Egresos Detallado - LDF</p> <p style="text-align: center;">Clasificación de Servicios Personales por Categoría</p> <p style="text-align: center;">Del 1 de enero al XX de XXXX de 20XX (b)</p> <p style="text-align: center;">(PESOS)</p>						
Concepto (c)	Egresos					Subejercicio (e)
	Aprobado (d)	Ampliaciones/ (Reducciones)	Modificado	Devengado	Pagado	
<p>I. Gasto No Etiquetado (I=A+B+C+D+E+F)</p> <p>A. Personal Administrativo y de Servicio Público</p> <p>B. Magisterio</p> <p>C. Servicios de Salud (C=c1+c2)</p> <p style="padding-left: 20px;">c1) Personal Administrativo</p> <p style="padding-left: 20px;">c2) Personal Médico, Paramédico y afín</p> <p>D. Seguridad Pública</p> <p>E. Gastos asociados a la implementación de nuevas leyes federales o reformas a las mismas (E = e1 + e2)</p> <p style="padding-left: 20px;">e1) Nombre del Programa o Ley 1</p> <p style="padding-left: 20px;">e2) Nombre del Programa o Ley 2</p> <p>F. Sentencias laborales definitivas</p>						
<p>II. Gasto Etiquetado (II=A+B+C+D+E+F)</p> <p>A. Personal Administrativo y de Servicio Público</p> <p>B. Magisterio</p> <p>C. Servicios de Salud (C=c1+c2)</p> <p style="padding-left: 20px;">c1) Personal Administrativo</p> <p style="padding-left: 20px;">c2) Personal Médico, Paramédico y afín</p> <p>D. Seguridad Pública</p>						

<p align="center">NOMBRE DEL ENTE PÚBLICO (a)</p> <p align="center">Estado Analítico del Ejercicio del Presupuesto de Egresos Detallado - LDF</p> <p align="center">Clasificación de Servicios Personales por Categoría</p> <p align="center">Del 1 de enero al XX de XXXX de 20XX (b)</p> <p align="center">(PESOS)</p>						
Concepto (c)	Egresos					Subejercicio (e)
	Aprobado (d)	Ampliaciones/ (Reducciones)	Modificado	Devengado	Pagado	
E. Gastos asociados a la implementación de nuevas leyes federales o reformas a las mismas (E = e1 + e2) e1) Nombre del Programa o Ley 1 e2) Nombre del Programa o Ley 2 F. Sentencias laborales definitivas III. Total del Gasto en Servicios Personales (III = I + II)						

Formatos 7

Proyecciones y Resultados de Ingresos y Egresos - LDF

Formato 7 a) Proyecciones de Ingresos - LDF

NOMBRE DE LA ENTIDAD FEDERATIVA / MUNICIPIO (a) Proyecciones de Ingresos - LDF (PESOS) (CIFRAS NOMINALES)						
Concepto (b)	Año en Cuestión (de iniciativa de Ley) (c)	Año 1 (d)	Año 2 (d)	Año 3 (d)	Año 4 (d)	Año 5 (d)
1. Ingresos de Libre Disposición (1=A+B+C+D+E+F+G+H+I+J+K+L) A. Impuestos B. Cuotas y Aportaciones de Seguridad Social C. Contribuciones de Mejoras D. Derechos E. Productos F. Aprovechamientos G. Ingresos por Venta de Bienes y Prestación de Servicios H. Participaciones I. Incentivos Derivados de la Colaboración Fiscal J. Transferencias y Asignaciones K. Convenios L. Otros Ingresos de Libre Disposición						
2. Transferencias Federales Etiquetadas (2=A+B+C+D+E) A. Aportaciones B. Convenios C. Fondos Distintos de Aportaciones D. Transferencias, Asignaciones, Subsidios y Subvenciones, y Pensiones y Jubilaciones E. Otras Transferencias Federales Etiquetadas						
3. Ingresos Derivados de Financiamientos (3=A) A. Ingresos Derivados de Financiamientos						
4. Total de Ingresos Projectados (4=1+2+3)						
Datos Informativos 1. Ingresos Derivados de Financiamientos con Fuente de Pago de Recursos de Libre Disposición 2. Ingresos Derivados de Financiamientos con Fuente de Pago de Transferencias Federales Etiquetadas 3. Ingresos Derivados de Financiamiento (3 = 1 + 2)						

Formato 7 b) Proyecciones de Egresos - LDF

NOMBRE DE LA ENTIDAD FEDERATIVA / MUNICIPIO(a) Proyecciones de Egresos - LDF (PESOS) (CIFRAS NOMINALES)
--

Secretaría de Salud

Gobierno del Estado de Puebla

Concepto (b)	Año en Cuestión (de proyecto de presupuesto) (c)	Año 1 (d)	Año 2 (d)	Año 3 (d)	Año 4 (d)	Año 5 (d)
1. Gasto No Etiquetado (1=A+B+C+D+E+F+G+H+I) A. Servicios Personales B. Materiales y Suministros C. Servicios Generales D. Transferencias, Asignaciones, Subsidios y Otras Ayudas E. Bienes Muebles, Inmuebles e Intangibles F. Inversión Pública G. Inversiones Financieras y Otras Provisiones H. Participaciones y Aportaciones I. Deuda Pública						
2. Gasto Etiquetado (2=A+B+C+D+E+F+G+H+I) A. Servicios Personales B. Materiales y Suministros C. Servicios Generales D. Transferencias, Asignaciones, Subsidios y Otras Ayudas E. Bienes Muebles, Inmuebles e Intangibles F. Inversión Pública G. Inversiones Financieras y Otras Provisiones H. Participaciones y Aportaciones I. Deuda Pública						
3. Total de Egresos Projectados (3 = 1 + 2)						

Formato 7 c) Resultados de Ingresos - LDF

NOMBRE DE LA ENTIDAD FEDERATIVA / MUNICIPIO (a) Resultados de Ingresos - LDF (PESOS)						
Concepto (b)	Año 5 ¹ (c)	Año 4 ¹ (c)	Año 3 ¹ (c)	Año 2 ¹ (c)	Año 1 ¹ (c)	Año del Ejercicio Vigente ² (d)
1. Ingresos de Libre Disposición (1=A+B+C+D+E+F+G+H+I+J+K+L) A. Impuestos B. Cuotas y Aportaciones de Seguridad Social C. Contribuciones de Mejoras D. Derechos E. Productos F. Aprovechamientos G. Ingresos por Venta de Bienes y Prestación de Servicios H. Participaciones I. Incentivos Derivados de la Colaboración Fiscal J. Transferencias y Asignaciones K. Convenios L. Otros Ingresos de Libre Disposición 2. Transferencias Federales Etiquetadas (2=A+B+C+D+E) A. Aportaciones B. Convenios C. Fondos Distintos de Aportaciones D. Transferencias, Asignaciones, Subsidios y Subvenciones, y Pensiones y Jubilaciones E. Otras Transferencias Federales Etiquetadas 3. Ingresos Derivados de Financiamientos (3=A) A. Ingresos Derivados de Financiamientos 4. Total de Resultados de Ingresos (4=1+2+3) Datos Informativos 1. Ingresos Derivados de Financiamientos con Fuente de Pago de Recursos de Libre Disposición 2. Ingresos Derivados de Financiamientos con Fuente de Pago de Transferencias Federales Etiquetadas 3. Ingresos Derivados de Financiamiento (3 = 1 + 2)						

¹. Los importes corresponden al momento contable de los ingresos devengados.

². Los importes corresponden a los ingresos devengados al cierre trimestral más reciente disponible y estimados para el resto del ejercicio.

Formato 7 d) Resultados de Egresos - LDF

NOMBRE DE LA ENTIDAD FEDERATIVA / MUNICIPIO(a) Resultados de Egresos - LDF (PESOS)						
Concepto (b)	Año 5 ¹ (c)	Año 4 ¹ (c)	Año 3 ¹ (c)	Año 2 ¹ (c)	Año 1 ¹ (c)	Año del Ejercicio Vigente ² (d)
1. Gasto No Etiquetado (1=A+B+C+D+E+F+G+H+I) A. Servicios Personales B. Materiales y Suministros						

C. Servicios Generales						
D. Transferencias, Asignaciones, Subsidios y Otras Ayudas						
E. Bienes Muebles, Inmuebles e Intangibles						
F. Inversión Pública						
G. Inversiones Financieras y Otras Provisiones						
H. Participaciones y Aportaciones						
I. Deuda Pública						
2. Gasto Etiquetado (2=A+B+C+D+E+F+G+H+I)						
A. Servicios Personales						
B. Materiales y Suministros						
C. Servicios Generales						
D. Transferencias, Asignaciones, Subsidios y Otras Ayudas						
E. Bienes Muebles, Inmuebles e Intangibles						
F. Inversión Pública						
G. Inversiones Financieras y Otras Provisiones						
H. Participaciones y Aportaciones						
I. Deuda Pública						
3. Total del Resultado de Egresos (3=1+2)						

¹. Los importes corresponden a los egresos totales devengados.

². Los importes corresponden a los egresos devengados al cierre trimestral más reciente disponible y estimados para el resto del ejercicio.

Formato 8) Informe sobre Estudios Actuariales – LDF

NOMBRE DEL ENTE PÚBLICO (a) Informe sobre Estudios Actuariales - LDF					
	Pensiones y jubilaciones	Salud	Riesgos de trabajo	Invalidez y vida	Otras prestaciones sociales
<p>Tipo de Sistema Prestación laboral o Fondo general para trabajadores del estado o municipio Beneficio definido, Contribución definida o Mixto</p> <p>Población afiliada Activos Edad máxima Edad mínima Edad promedio Pensionados y Jubilados Edad máxima Edad mínima Edad promedio Beneficiarios Promedio de años de servicio (trabajadores activos) Aportación individual al plan de pensión como % del salario Aportación del ente público al plan de pensión como % del salario Crecimiento esperado de los pensionados y jubilados (como %) Crecimiento esperado de los activos (como %) Edad de Jubilación o Pensión Esperanza de vida</p> <p>Ingresos del Fondo Ingresos Anuales al Fondo de Pensiones</p> <p>Nómina anual Activos Pensionados y Jubilados Beneficiarios de Pensionados y Jubilados</p> <p>Monto mensual por pensión Máximo Mínimo Promedio</p> <p>Monto de la reserva</p>					

Valor presente de las obligaciones					
Pensiones y Jubilaciones en curso de pago					
Generación actual					
Generaciones futuras					
Valor presente de las contribuciones asociadas a los sueldos futuros de cotización X%					
Generación actual					
Generaciones futuras					
Valor presente de aportaciones futuras					
Generación actual					
Generaciones futuras					
Otros Ingresos					
Déficit/superávit actuarial					
Generación actual					
Generaciones futuras					
Periodo de suficiencia					
Año de descapitalización					
Tasa de rendimiento					
Estudio actuarial					
Año de elaboración del estudio actuarial					
Empresa que elaboró el estudio actuarial					

**“INSTRUCTIVOS DE LLENADO DE LOS FORMATOS”
Formato 1 Estado de Situación Financiera Detallado - LDF**

Para dar cumplimiento al Artículo 4 de la LDF y con la finalidad de proveer la información necesaria para el Sistema de Alertas, los Entes Públicos integrarán lo dispuesto en este formato, de conformidad con lo siguiente:

Cuerpo del Formato

(a) Nombre del Ente Público: Este estado financiero se presenta por cada uno de los Entes Públicos de las Entidades Federativas y Municipios, es decir, los poderes Ejecutivo, Legislativo y Judicial; los organismos autónomos; los organismos descentralizados, empresas de participación estatal mayoritaria y fideicomisos, así como cualquier otro ente sobre el que las Entidades Federativas y los Municipios tengan control sobre sus decisiones o acciones. En el caso de la Ciudad de México, el Poder Ejecutivo incluye adicionalmente a sus alcaldías.

(b) Periodo de presentación: Este estado financiero se presenta a una fecha específica, comparando el trimestre actual contra el cierre del ejercicio anterior, así como de manera anual, en la Cuenta Pública. Ejemplo: Al 30 de junio de 2017 y al 31 de diciembre de 2016.

(c) Concepto: Muestra el nombre de los rubros a 3er. nivel y en algunos casos a 4o. nivel del Plan de Cuentas, agrupados en Activo, Pasivo y Hacienda Pública/Patrimonio.

(d) 20XN: En esta columna se presentan los saldos a la fecha que se informa.

(e) 31 de diciembre de 20XN-1: En esta columna se presentan los saldos al cierre del ejercicio anterior al que se informa.

Ejemplo:

20XN	31 de diciembre de 20XN-1
30 de junio 2017	30 de diciembre 2016

Recomendaciones específicas:

- El monto que se muestra en la fila y columna de Resultados del Ejercicio (Ahorro/ Desahorro) de cada período debe ser el mismo determinado en el Estado de Actividades en la fila y columna del mismo nombre.
- El importe que muestra en la fila y columna de Total Hacienda Pública/Patrimonio debe ser el mismo que el del Estado de Variación en la Hacienda Pública en la fila y columna de total de la Hacienda Pública/Patrimonio Neto Final del Ejercicio (año anterior) y el Saldo Neto en la Hacienda Pública/Patrimonio Neto Final del Ejercicio (año actual) en el período que corresponda
- Los saldos de cada uno de los rubros del activo deben ser los mismos que los que se muestran en el Estado Analítico del Activo.

- Los saldos de los rubros que integran el Total del Pasivo debe ser el mismo importe reflejado en el Total de la Deuda Pública y Otros Pasivos del Informe Analítico de la Deuda Pública y Otros Pasivos - LDF.
- Cada Ente Público utilizará los conceptos que le son aplicables de acuerdo a la clasificación del Activo, Pasivo y del Patrimonio/Hacienda Pública, en cada columna se consignarán los importes correspondientes, por lo que no se deben eliminar conceptos que no le sean aplicables al Ente Público. En este caso, se deberá anotar cero en las columnas de los conceptos que no sean aplicables.

Formato 2 Informe Analítico de la Deuda Pública y Otros Pasivos - LDF

Para dar cumplimiento a los Artículos 25, 31 y 33 de la LDF, los Entes Públicos obligados, integrarán lo dispuesto en este formato, de conformidad con lo siguiente:

Cuerpo del Formato

(a) Nombre del Ente Público: Este formato se presenta por cada uno de los Entes Públicos de las Entidades Federativas y Municipios, es decir, los poderes Ejecutivo, Legislativo y Judicial; los organismos autónomos; los organismos descentralizados, empresas de participación estatal mayoritaria y fideicomisos, así como cualquier otro ente sobre el que las Entidades Federativas y los Municipios tengan control sobre sus decisiones o acciones. En el caso de la Ciudad de México, el Poder Ejecutivo incluye adicionalmente a sus alcaldías.

(b) Periodo de presentación: Este informe se presenta de forma trimestral acumulando cada periodo del ejercicio, con la desagregación de la información financiera del cierre del ejercicio anterior y la ocurrida entre el inicio y el final del periodo que se informa, así como de manera anual, en la Cuenta Pública.

(c) Denominación de la Deuda Pública y Otros Pasivos: Muestra la Deuda Pública clasificada en Corto y Largo Plazo, así como Otros Pasivos. Para efectos de su clasificación se identifica que la Deuda Pública a corto plazo es aquella cuyo vencimiento será en un período menor o igual a doce meses; y la Deuda Pública a largo plazo es aquella cuyo vencimiento sea posterior a doce meses. Los otros pasivos representan aquellos no incluidos en las cuentas de Deuda Pública. Incluye la Deuda Contingente, según se define en la LDF, y Valor de Instrumentos Bono Cupón Cero como datos informativos.

(d) Saldo al 31 de diciembre de 20XN-1: Representa el saldo final del periodo inmediato anterior al que se reporta (Cuenta Pública del ejercicio anterior).

(e) Disposiciones del Periodo: Representa el importe de las contrataciones de Financiamiento correspondientes al periodo que se informa.

(f) Amortizaciones del Periodo: Representa el importe de pago de las amortizaciones de capital correspondientes al periodo que se informa.

(g) Revaluaciones, Reclasificaciones y Otros Ajustes: Representa el monto por el cual el saldo de deuda pública sufra cambios en su importe, cuyo aumento o disminución no derive de algún pago de principal, sino de algún cambio económico en su valuación. Ejemplo: financiamientos indizados en UDIS.

(h) Saldo Final del Periodo: En esta columna se presenta el importe obtenido de la diferencia entre las Amortizaciones del Periodo (columna f), y la suma del Saldo Inicial del Periodo, de las Disposiciones del Periodo y de las Revaluaciones, Reclasificaciones y Otros ajustes (columnas d, e y g), es decir $(d+e-f+g)$.

(i) Pago de Intereses del Periodo: Representa el importe de los intereses derivados del Financiamiento, convenidos a pagar durante el periodo que se informa.

(j) Pago de Comisiones y demás costos asociados durante el Periodo: Representa el importe de las comisiones y otros costos asociados, derivados del Financiamiento, convenidos a pagar durante el periodo que se informa.

(k) Obligaciones a Corto Plazo: Muestra las Obligaciones contratadas con Instituciones Financieras a un plazo menor o igual a un año.

(l) Monto Contratado: Cantidad total pactada en el contrato de financiamiento a que el acreditante pone a disposición del Ente Público.

(m) Plazo Pactado: Muestra el plazo máximo pactado en meses para el pago y liquidación del financiamiento.

(n) Tasa de Interés: Tasa de interés ordinaria pactada en el contrato de financiamiento. En caso que la tasa pactada corresponda a una tasa de referencia más una sobre tasa de interés, deberá indicarse la tasa de referencia y la sobretasa de interés por separado. (p.e. TIIE + 1%)

(o) Comisiones y Costos Relacionados: Indica los gastos adicionales pagados al acreedor y relacionados con la contratación del financiamiento, incluyendo de forma enunciativa más no limitativa, comisiones de apertura, de estructuración, por disponibilidad, por retiro.

(p) Tasa Efectiva: Tasa anual de interés que representa el costo del financiamiento, incluyendo los gastos adicionales derivados de la contratación del financiamiento calculada conforme al Artículo 26, fracción IV de la LDF y a los lineamientos que emita la Secretaría conforme al mismo.

Recomendaciones específicas:

- Los saldos de los rubros reflejados en el Total de la Deuda Pública y Otros Pasivos del Informe Analítico de la Deuda Pública y Otros Pasivos – LDF deben coincidir con el importe del Total del Pasivo en el Estado de Situación Financiera Detallado - LDF.
- El saldo de la Deuda Contingente se refiere a cualquier Financiamiento sin fuente o garantía de pago definida, que sea asumida de manera solidaria o subsidiaria por las Entidades Federativas con sus Municipios, organismos autónomos, organismos descentralizados y empresas de participación estatal mayoritaria y fideicomisos, locales o municipales, y por los Municipios con sus respectivos organismos descentralizados y empresas de participación municipal mayoritaria.
- El Instrumento Bono Cupón Cero se refieren al valor que respaldan el pago de los créditos asociados al mismo (Activo).
- Cada Ente Público utilizará los conceptos que le son aplicables de acuerdo a la clasificación de la Deuda Pública y de otros pasivos, en cada columna se consignarán los importes correspondientes, por lo que no se deben eliminar conceptos que no le sean aplicables al ente público, en este caso, se deberá anotar cero en las columnas de los conceptos que no sean aplicables. En el caso de los datos informativos, podrán incorporar las filas que sean necesarias.

Formato 3 Informe Analítico de Obligaciones Diferentes de Financiamientos - LDF

Para dar cumplimiento al Artículo 25 de la LDF, los entes públicos obligados, integrarán lo dispuesto en este formato, de conformidad con lo siguiente:

Cuerpo del Formato

(a) Nombre del Ente Público: Este formato se presenta por cada uno de los Entes Públicos de las Entidades Federativas y Municipios, es decir, los poderes Ejecutivo, Legislativo y Judicial; los organismos autónomos; los organismos descentralizados, empresas de participación estatal mayoritaria y fideicomisos, así como cualquier otro ente sobre el que las Entidades Federativas y los Municipios tengan control sobre sus decisiones o acciones. En el caso de la Ciudad de México, el Poder Ejecutivo incluye adicionalmente a sus alcaldías.

(b) Periodo de presentación: Este informe se presenta de forma trimestral acumulando cada periodo del ejercicio, con la desagregación de la información financiera ocurrida entre el inicio y el final del periodo que se informa, así como de manera anual, en la Cuenta Pública.

(c) Denominación de las Obligaciones Diferentes de Financiamiento: Muestra la clasificación de las obligaciones diferentes de Financiamientos del Ente Público correspondiente, no considerados en el Informe Analítico de la Deuda Pública y Otros Pasivos. En este apartado no se reportan las Asociaciones Público-Privadas concluidas.

(d) Fecha del Contrato: Muestra la fecha de suscripción de los contratos o convenios correspondientes a las Obligaciones distintas de Financiamientos contraídas por el Ente Público.

(e) Fecha de inicio de operación del proyecto: Muestra la fecha a partir de la cual se inician las operaciones del proyecto.

(f) Fecha de vencimiento: Muestra la fecha en la que concluye el contrato o convenio de las Obligaciones contraídas, distintas de Financiamientos.

(g) Monto de la inversión pactado: Representa el monto en pesos de la inversión pública productiva del proyecto a valor presente a la fecha de contratación.

(h) Plazo pactado: Muestra el plazo máximo pactado en meses para el pago del servicio de cada Obligación contraída distinta de Financiamientos.

(i) Monto promedio mensual del pago de la contraprestación: Representa el promedio de los pagos mensuales por la contraprestación del servicio.

(j) Monto promedio mensual del pago de la contraprestación correspondiente al pago de la inversión: Representa el promedio de los pagos mensuales de la contraprestación correspondiente al pago de la inversión.

(k) Monto pagado de la inversión al XX de XXXX de 20XX: Representa el pago acumulado histórico correspondiente a la inversión pública productiva a la fecha del informe.

(l) Monto pagado de la inversión actualizado al XX de XXXX de 20XX: Representa el pago acumulado histórico correspondiente a la inversión pública productiva a la fecha del informe, en valor presente, utilizando la tasa interna de retorno nominal del proyecto, conforme al contrato, para descontar los flujos de la contraprestación correspondiente al pago de la inversión.

(m) Saldo pendiente por pagar de la inversión al XX de XXXX de 20XX: Representa el monto pendiente correspondiente al pago de inversión de las Obligaciones distintas de Financiamientos, al periodo que se informa.

Recomendaciones específicas:

- El rubro de otros instrumentos deberá de contener todas aquellas operaciones que formalizan una relación jurídica con terceros para la adquisición de bienes, pago de concesiones o ejecución de obras, no definidas como Asociaciones Público-Privadas, ni Financiamiento.
- La tasa interna de retorno nominal del proyecto se construirá sumando a la tasa interna de retorno real del proyecto la tasa de inflación correspondiente.
- Cada Ente Público utilizará los conceptos que le son aplicables de acuerdo a la clasificación de las obligaciones y en cada columna se consignarán los importes correspondientes, por lo que no se deben eliminar conceptos que no le sean aplicables al ente público, en este caso, se deberá anotar cero en las columnas de los conceptos que no sean aplicables.

Formato 4 Balance Presupuestario - LDF

Para dar cumplimiento a los Artículos 6 y 7 de la LDF, los Entes Públicos obligados, integrarán lo dispuesto en este formato, de conformidad con lo siguiente:

Cuerpo del Formato

(a) Nombre del Ente Público: Este formato se presenta por cada uno de los Entes Públicos de las Entidades Federativas y Municipios, es decir, los poderes Ejecutivo, Legislativo y Judicial; los organismos autónomos; los organismos descentralizados, empresas de participación estatal mayoritaria y fideicomisos, así como cualquier otro ente sobre el que las Entidades Federativas y los Municipios tengan control sobre sus decisiones o acciones. En el caso de la Ciudad de México, el Poder Ejecutivo incluye adicionalmente a sus alcaldías.

(b) Periodo de presentación: Este informe se presenta de forma trimestral acumulando cada periodo del ejercicio, con la desagregación de la información financiera ocurrida entre el inicio y el final del periodo, así como de manera anual, en la Cuenta Pública.

(c) Concepto: Muestra los componentes que determinan el Balance Presupuestario, Balance Presupuestario sin Financiamiento Neto, el Balance Primario, el Balance Presupuestario de Recursos Disponibles, el Balance Presupuestario de Recursos Disponibles sin Financiamiento Neto, el Balance Presupuestario de Recursos Etiquetados, y el Balance Presupuestario de Recursos Etiquetados sin Financiamiento Neto; a través de la identificación de los Ingresos Totales y Egresos Presupuestarios, así como del Financiamiento Neto.

(d) Estimado/Aprobado: Esta información se presentará en términos anualizados.

Recomendaciones específicas:

- Los remanentes del ejercicio anterior deben ser parte de Efectivo y Equivalentes, dentro del Activo Circulante del Estado de Situación Financiera Detallado - LDF. Dichos remanentes deberán corresponder a ingresos efectivamente utilizados como fuente de financiamiento del gasto, es decir, no deberán ser considerados aquellos remanentes del ejercicio anterior que no fueron utilizados para el pago de algún concepto de egresos.
- Cada Ente Público utilizará los conceptos que le son aplicables tanto para los ingresos y egresos, como respecto del Financiamiento Neto, por lo que en cada columna se consignarán los importes correspondientes, sin eliminar conceptos que no le sean aplicables al ente público, en este caso, se deberá anotar cero en las columnas de los conceptos que no sean aplicables.

Formato 5 Estado Analítico de Ingresos Detallado - LDF

Para dar cumplimiento a los Artículos 4 y 58 de la LDF, los Entes Públicos obligados, integrarán en los informes periódicos y en la cuenta pública, lo dispuesto en este formato, de conformidad con lo siguiente:

Cuerpo del Formato

(a) Nombre del Ente Público: Este estado analítico se presenta por cada uno de los Entes Públicos de las Entidades Federativas y Municipios, es decir, los poderes Ejecutivo, Legislativo y Judicial; los organismos autónomos; los organismos descentralizados, empresas de participación estatal mayoritaria y fideicomisos, así como cualquier otro ente sobre el que las Entidades Federativas y los Municipios tengan control sobre sus decisiones o acciones. En el caso de la Ciudad de México, el Poder Ejecutivo incluye adicionalmente a sus alcaldías.

(b) Periodo de presentación: Este informe se presenta de forma trimestral acumulando cada periodo del ejercicio, con la desagregación de la información financiera ocurrida entre el inicio y el final del periodo que se informa, así como de manera anual, en la Cuenta Pública.

(c) Concepto: Muestra la clasificación de los ingresos a partir de la desagregación de Ingresos de Libre Disposición, Transferencias Federales Etiquetadas e Ingresos Derivados de Financiamientos.

(d) Estimado: Esta información se presentará en términos anualizados.

(e) Diferencia: Representa el importe obtenido de la diferencia entre el Ingreso Recaudado y el Ingreso Estimado.

Recomendaciones específicas:

- Se consideran Excedentes de los Ingresos de Libre Disposición cuando la suma de las diferencias sea positiva.
- Cada Ente Público utilizará los conceptos que le son aplicables de acuerdo a la clasificación de los ingresos y en cada columna se consignarán los importes correspondientes, por lo que no se deben eliminar conceptos que no le sean aplicables al ente público, en este caso, se deberá anotar cero en las columnas de los conceptos que no sean aplicables.
- En los datos informativos, se consideran aquellos ingresos derivados de Financiamientos que tengan como Fuente de Pago Ingresos de Libre Disposición, en el caso del primer numeral; o como Fuente de Pago de Transferencias Federales Etiquetadas para el caso del segundo numeral. La suma de ambos rubros, debe coincidir con los Ingresos Derivados de Financiamientos indicados en el numeral romano III.

Formato 6 Estado Analítico del Ejercicio del Presupuesto de Egresos Detallado - LDF

Su finalidad es realizar periódicamente el seguimiento del ejercicio de los egresos presupuestarios de conformidad con los Artículos 4 y 58 de la LDF, los Entes Públicos deben presentar lo dispuesto en este formato.

Cuerpo del Formato

(a) Nombre del Ente Público: Este estado analítico se presenta por cada uno de los Entes Públicos de las Entidades Federativas y Municipios, es decir, los poderes Ejecutivo, Legislativo y Judicial; los organismos autónomos; los organismos descentralizados, empresas de participación estatal mayoritaria y fideicomisos, así como cualquier otro ente sobre el que las Entidades Federativas y los Municipios tengan control sobre sus decisiones o acciones. En el caso de la Ciudad de México, el Poder Ejecutivo incluye adicionalmente a sus alcaldías.

(b) Periodo de presentación: Este informe se presenta de forma trimestral acumulando cada periodo del ejercicio, con la desagregación de la información financiera ocurrida entre el inicio y el final del periodo, así como de manera anual, en la Cuenta Pública.

(c) Concepto: Muestra la clasificación de los egresos a partir de la desagregación de Gasto No Etiquetado y Gasto Etiquetado. Estos formatos se integran por las distintas clasificaciones del egreso de acuerdo a lo siguiente:

- **Clasificación por Objeto del Gasto (Capítulo y Concepto), Formato 6 a).** Este formato es presentado por todos los Entes Públicos, bajo una clasificación de egresos por Capítulo y Concepto.
- **Clasificación Administrativa, Formato 6 b).** Este formato es presentado de acuerdo a la estructura administrativa del Ente Público.
- **Clasificación Funcional (Finalidad y Función), Formato 6 c).** Este formato es presentado por cada Ente Público, atendiendo a la finalidad y función que tiene el gasto.
- **Clasificación de Servicios Personales por Categoría, Formato 6 d).** Este formato es presentado por cada Ente Público, el cual deberá incluir el importe de las partidas, independientemente del capítulo en donde se registren dentro de la contabilidad. Este formato tiene como objetivo conjuntar la información necesaria para validar el cumplimiento del Artículo 10, de la LDF al cierre de cada ejercicio. El Total del Gasto en Servicios Personales no necesariamente deberá coincidir con el renglón de Servicios Personales del Estado Analítico del Ejercicio del Presupuesto de Egresos Detallado, Clasificación por Objeto del Gasto (Capítulo y Concepto).

(d) Aprobado: Esta información se presentará en términos anualizados.

(e) Subejercicio: Representa el importe obtenido de la diferencia entre el Egreso Modificado y el Egreso Devengado.

Recomendaciones específicas:

- En el formato de Clasificación por Objeto de Gasto, se debe reportar como dato informativo, la aportación al Fideicomiso de Desastres Naturales, tanto con recursos de Libre Disposición, como de Transferencias Federales Etiquetadas, según sea el caso, en el Capítulo 7000 Inversiones Financieras y Otras Provisiones.
- En el formato de Clasificación de Servicios Personales por Categoría se deberá distinguir, en lo correspondiente al gasto en Servicios de Salud, al Personal Administrativo del Personal Médico, Paramédico y afín: Asimismo, se deberá especificar el gasto asociado a la implementación de nuevas leyes federales o reformas a las mismas.
- Cada Ente Público utilizará los conceptos que le son aplicables de acuerdo a la clasificación de los egresos y en cada columna se consignarán los importes correspondientes, por lo que no se deben eliminar conceptos que no le sean aplicables al ente público, en este caso, se deberá anotar cero en las columnas de los conceptos que no sean aplicables.

Formato 7 Proyecciones y Resultados de Ingresos y Egresos - LDF

Formato 7 a) y b) Proyecciones de Ingresos y Egresos - LDF

Para dar cumplimiento a los Artículos 5 y 18 de la LDF, las Entidades Federativas y Municipios, integrarán la información de conformidad con lo siguiente. Este formato se presenta de forma anual de acuerdo a las fechas establecidas en la legislación local para la presentación de la iniciativa de Ley de Ingresos y el proyecto de Presupuesto de Egresos.

Cuerpo del Formato

(a) Nombre de la Entidad Federativa / Municipio: Estos formatos se presentan por cada una de las Entidades Federativas y Municipios.

(b) Concepto: Las Proyecciones de los ingresos se deberán elaborar a partir de la desagregación de Ingresos de Libre Disposición, Transferencias Federales Etiquetadas e Ingresos Derivados de Financiamientos, identificando para cada uno de los apartados la clasificación de los ingresos en función de su naturaleza. Las Proyecciones de Egresos deberán mostrar la clasificación de Gasto no Etiquetado y Gasto Etiquetado, identificando para cada uno de los apartados la clasificación de los egresos de acuerdo a los capítulos por objeto del gasto.

(c) Año en Cuestión (de iniciativa de Ley) / (de proyecto de presupuesto): En ambos formatos, esta columna contiene los importes correspondientes a la Ley de Ingresos y el Presupuesto de Egresos presentados como iniciativas para ese ejercicio.

(d) Año 1 al 5: En ambos formatos, las columnas contienen los importes correspondientes a las proyecciones de 5 años subsecuentes al actual, ejemplo:

Año en Cuestión (de iniciativa de Ley) / (de Proyecto de Presupuesto)	Año 1	Año 2	Año 3	Año 4	Año 5
2017	2018	2019	2020	2021	2022

Las proyecciones deberán abarcar para las Entidades Federativas un periodo de cinco años, adicional al Año en Cuestión. Para el caso de los Municipios con población mayor o igual a 200,000 habitantes comprenderá un periodo de tres años, adicional al Año en Cuestión; y para los Municipios con población menor a 200,000 habitantes abarcará un año adicional al Año en Cuestión.

Recomendaciones específicas:

- Cada Ente Público utilizará los conceptos que le son aplicables de acuerdo a la clasificación de los ingresos y de los egresos, en cada columna se consignarán los importes correspondientes, por lo que no se deben eliminar conceptos que no le sean aplicables al ente público, en este caso, se deberá anotar cero en las columnas de los conceptos que no sean aplicables.

Formato 7 c) y d) Resultados de Ingresos y Egresos - LDF

Para dar cumplimiento a los Artículos 5 y 18 de la LDF, las Entidades Federativas y Municipios, integrarán la información de conformidad con lo siguiente. Este formato se presenta de forma anual de acuerdo a las fechas establecidas en la legislación local para la presentación de la iniciativa de Ley de Ingresos y el proyecto de Presupuesto de Egresos.

Cuerpo del Formato

(a) Nombre de la Entidad Federativa / Municipio: Estos formatos se presentan por cada una de las Entidades Federativas y Municipios; incluyendo según corresponda, cada uno de sus Entes Públicos, es decir, los poderes Ejecutivo, Legislativo y Judicial; los organismos autónomos; los organismos descentralizados, empresas de participación estatal mayoritaria y fideicomisos, así como cualquier otro ente sobre el que las Entidades Federativas y los Municipios tengan control sobre sus decisiones o acciones. En el caso de la Ciudad de México, el Poder Ejecutivo incluye adicionalmente a sus alcaldías.

(b) Concepto: El primer formato muestra la clasificación de los ingresos a partir de la desagregación de Ingresos de Libre Disposición, Transferencias Federales Etiquetadas e Ingresos Derivados de Financiamientos, identificando para cada uno de los apartados la clasificación de los ingresos en función de su diferente naturaleza; el segundo formato muestra la clasificación de los egresos a partir de la desagregación de Gasto no Etiquetado y Gasto Etiquetado, identificando para cada uno de los apartados la clasificación de los egresos de acuerdo a los capítulos por objeto del gasto.

(c) Año 5 al 1: Este formato se presenta de forma anual de acuerdo a las fechas establecidas en la legislación local para la presentación de la iniciativa de Ley de Ingresos y el proyecto de Presupuesto de Egresos. En ambos formatos, las columnas contienen los importes correspondientes a los 5 años previos al año en cuestión de acuerdo al momento contable devengado, con la información contenida en la Cuenta Pública de cada año:

Año 5	Año 4	Año 3	Año 2	Año 1	Año del Ejercicio Vigente
2011	2012	2013	2014	2015	2016

Los resultados deberán abarcar para las Entidades Federativas un periodo de cinco años, adicional al Año del Ejercicio Vigente. Para el caso de los Municipios con población mayor o igual a 200,000 habitantes comprenderá un periodo de tres años, adicional al Año del Ejercicio Vigente; y para los Municipios con población menor a 200,000 habitantes abarcará un año adicional al Año del Ejercicio Vigente.

(d) Año del Ejercicio Vigente: En ambos formatos, los importes corresponden a los ingresos/egresos devengados al cierre trimestral más reciente disponible; y estimados para el resto del ejercicio.

Recomendaciones específicas:

- Cada Ente Público deberá identificar que la información presentada de los años previos sea consistente con los datos presentados en sus respectivas Cuentas Públicas.
- Cada Ente Público utilizará los conceptos que le son aplicables de acuerdo a la clasificación de los ingresos y de los egresos, en cada columna se consignarán los importes correspondientes, por lo que no se deben eliminar conceptos que no le sean aplicables al ente público, en este caso, se deberá anotar cero en las columnas de los conceptos que no sean aplicables.

Formato 8 Informe sobre Estudios Actuariales - LDF

Para dar cumplimiento a los Artículos 5 y 18 de la LDF, los Entes Públicos obligados, integrarán la información de conformidad con lo siguiente. Este formato se presenta de forma anual de acuerdo a las fechas establecidas en la legislación local para la presentación del proyecto de Presupuesto de Egresos.

Cuerpo del Formato

(a) Nombre del Ente Público: Este formato se presenta por cada uno de los Entes Públicos de las Entidades Federativas y Municipios, es decir, los poderes Ejecutivo, Legislativo y Judicial; los organismos autónomos; los organismos descentralizados, empresas de participación estatal mayoritaria y fideicomisos, así como cualquier otro ente sobre el que las Entidades Federativas y los Municipios tengan control sobre sus decisiones o acciones. En el caso de la Ciudad de México, el Poder Ejecutivo incluye adicionalmente a sus alcaldías.

Recomendaciones específicas:

- Este formato deberá integrarse en el Proyecto de Presupuesto de Egresos de la Entidad Federativa o Municipio correspondiente.
- El formato se llenará con la información que corresponda del estudio actuarial más reciente disponible.

GUÍA DE CUMPLIMIENTO DE LA LEY DE DISCIPLINA FINANCIERA DE LAS ENTIDADES FEDERATIVAS Y LOS MUNICIPIOS

<p align="center">NOMBRE DEL ENTE PÚBLICO (a) Guía de Cumplimiento de la Ley de Disciplina Financiera de las Entidades Federativas y Municipios Del 1 de enero al 31 de diciembre de 20XN (b)</p>							
Indicadores de Observancia (c)	Implementación			Resultado		Fundamento (h)	Comentarios (i)
	SI	NO	Monto o valor (f)	Unidad (pesos/porcentaje) (g)			
	Mecanismo de Verificación (d)	Fecha estimada de cumplimiento (e)					
INDICADORES PRESUPUESTARIOS							
A. INDICADORES CUANTITATIVOS							
1 Balance Presupuestario Sostenible (j)							
a. <i>Propuesto</i>	Iniciativa de Ley de Ingresos y Proyecto de Presupuesto de Egresos			pesos	Art. 6 y 19 de la LDF		
b. <i>Estimada/Aprobado</i>	Ley de Ingresos y Presupuesto de Egresos			pesos	Art. 6 y 19 de la LDF		
c. <i>Devengado</i>	Cuenta Pública / Formato 4 LDF			pesos	Art. 6 y 19 de la LDF		
2 Balance Presupuestario de Recursos Disponibles Sostenible (k)							
a. <i>Propuesto</i>	Iniciativa de Ley de Ingresos y Proyecto de Presupuesto de Egresos			pesos	Art. 6 y 19 de la LDF		
b. <i>Estimada/Aprobado</i>	Ley de Ingresos y Presupuesto de Egresos			pesos	Art. 6 y 19 de la LDF		
c. <i>Devengado</i>	Cuenta Pública / Formato 4 LDF			pesos	Art. 6 y 19 de la LDF		
3 Financiamiento Neto dentro del Techo de Financiamiento Neto (l)							
a. <i>Propuesto</i>	Iniciativa de Ley de Ingresos			pesos	Art. 6, 19 y 46 de la LDF		
b. <i>Estimada</i>	Ley de Ingresos			pesos	Art. 6, 19 y 46 de la LDF		
c. <i>Devengado</i>	Cuenta Pública / Formato 4 LDF			pesos	Art. 6, 19 y 46 de la LDF		
4 Recursos destinados a la atención de desastres naturales							

<p align="center">NOMBRE DEL ENTE PÚBLICO (a) Guía de Cumplimiento de la Ley de Disciplina Financiera de las Entidades Federativas y Municipios Del 1 de enero al 31 de diciembre de 20XX (b)</p>							
Indicadores de Observancia (c)	Implementación			Resultado		Fundamento (h)	Comentarios (i)
	SI	NO	Monto o valor (f)	Unidad (pesos/porcentaje) (g)			
	Mecanismo de Verificación (d)	Fecha estimada de cumplimiento (e)					
INDICADORES PRESUPUESTARIOS							
<i>a. Asignación al fideicomiso para desastres naturales (m)</i>							
<i>a.1 Aprobado</i>	Reporte Trim. Formato 6 a)			pesos	Art. 9 de la LDF		
<i>a.2 Pagado</i>	Cuenta Pública / Formato 6 a)			pesos	Art. 9 de la LDF		
<i>b. Aportación promedio realizada por la Entidad Federativa durante los 5 ejercicios previos, para infraestructura dañada por desastres naturales (n)</i>	Autorizaciones de recursos aprobados por el FONDEN			pesos	Art. 9 de la LDF		
<i>c. Saldo del fideicomiso para desastres naturales (o)</i>	Cuenta Pública / Auxiliar de Cuentas			pesos	Art. 9 de la LDF		
<i>d. Costo promedio de los últimos 5 ejercicios de la reconstrucción de infraestructura dañada por desastres naturales (p)</i>	Autorizaciones de recursos aprobados por el FONDEN			pesos	Art. 9 de la LDF		
5 Techo para servicios personales (q)							
<i>a. Asignación en el Presupuesto de Egresos</i>	Reporte Trim. Formato 6 d)			pesos	Art. 10 y 21 de la LDF		
<i>b. Devengado</i>	Reporte Trim. Formato 6 d)			pesos	Art. 13 fracc. V y 21 de la LDF		
6 Previsiones de gasto para compromisos de pago derivados de APPs (r)							
<i>a. Asignación en el Presupuesto de Egresos</i>	Presupuesto de Egresos			pesos	Art. 11 y 21 de la LDF		
7 Techo de ADEFAS para el ejercicio fiscal (s)							
<i>a. Propuesto</i>	Proyecto de Presupuesto de Egresos			pesos	Art. 12 y 20 de la LDF		
<i>b. Aprobado</i>	Reporte Trim. Formato 6 a)			pesos	Art. 12 y 20 de la LDF		
<i>c. Devengado</i>	Cuenta Pública / Formato 6 a)			pesos	Art. 12 y 20 de la LDF		
B. INDICADORES CUALITATIVOS							
1 Iniciativa de Ley de Ingresos y Proyecto de Presupuesto de Egresos							
<i>a. Objetivos anuales, estrategias y metas para el ejercicio fiscal (t)</i>	Iniciativa de Ley de Ingresos y Proyecto de Presupuesto de Egresos				Art. 5 y 18 de la LDF		
<i>b. Proyecciones de ejercicios posteriores (u)</i>	Iniciativa de Ley de Ingresos y Proyecto de Presupuesto de Egresos / Formatos 7 a) y b)				Art. 5 y 18 de la LDF		
<i>c. Descripción de riesgos relevantes y propuestas de acción para enfrentarlos (v)</i>	Iniciativa de Ley de Ingresos y Proyecto de Presupuesto de Egresos				Art. 5 y 18 de la LDF		

d.	Resultados de ejercicios fiscales anteriores y el ejercicio fiscal en cuestión (w)	Iniciativa de Ley de Ingresos y Proyecto de Presupuesto de Egresos / Formatos 7 c) y d)				Art. 5 y 18 de la LDF	
e.	Estudio actuarial de las pensiones de sus trabajadores (x)	Proyecto de Presupuesto de Egresos / Formato 8				Art. 5 y 18 de la LDF	
2 Balance Presupuestario de Recursos Disponibles, en caso de ser negativo							
a.	Razones excepcionales que justifican el Balance Presupuestario de Recursos Disponibles negativo (y)	Iniciativa de Ley de Ingresos o Proyecto de Presupuesto de Egresos				Art. 6 y 19 de la LDF	
b.	Fuente de recursos para cubrir el Balance Presupuestario de Recursos Disponibles negativo (z)	Iniciativa de Ley de Ingresos o Proyecto de Presupuesto de Egresos				Art. 6 y 19 de la LDF	
c.	Número de ejercicios fiscales y acciones necesarias para cubrir el Balance Presupuestario de Recursos Disponibles negativo (aa)	Iniciativa de Ley de Ingresos o Proyecto de Presupuesto de Egresos				Art. 6 y 19 de la LDF	
d.	Informes Trimestrales sobre el avance de las acciones para recuperar el Balance Presupuestario de Recursos Disponibles (bb)	Reporte Trim. y Cuenta Pública				Art. 6 y 19 de la LDF	
3 Servicios Personales							
a.	Remuneraciones de los servidores públicos (cc)	Proyecto de Presupuesto				Art. 10 y 21 de la LDF	
b.	Previsiones salariales y económicas para cubrir incrementos salariales, creación de plazas y otros (dd)	Proyecto de Presupuesto				Art. 10 y 21 de la LDF	
INDICADORES DEL EJERCICIO PRESUPUESTARIO							
A. INDICADORES CUANTITATIVOS							
1 Ingresos Excedentes derivados de Ingresos de Libre Disposición							
a.	Monto de Ingresos Excedentes derivados de ILD (ee)	Cuenta Pública / Formato 5			pesos	Art. 14 y 21 de la LDF	
b.	Monto de Ingresos Excedentes derivados de ILD destinados al fin del A.14, fracción I de la LDF (ff)	Cuenta Pública			pesos	Art. 14 y 21 de la LDF	
c.	Monto de Ingresos Excedentes derivados de ILD destinados al fin del A.14, fracción II, a) de la LDF (gg)	Cuenta Pública			pesos	Art. 14 y 21 de la LDF	
d.	Monto de Ingresos Excedentes derivados de ILD destinados al fin del A.14, fracción II, b) de la LDF (hh)	Cuenta Pública			pesos	Art. 14 y 21 de la LDF	
e.	Monto de Ingresos Excedentes derivados de ILD destinados al fin del artículo noveno transitorio de la LDF (ii)				pesos	Art. Noveno Transitorio de la LDF	
f.	Monto de Ingresos Excedentes derivados de ILD destinados al fin señalado por el Artículo 14, párrafo segundo y en el artículo 21 y Noveno Transitorio de la LDF (jj)					Art. 14 y 21 de la LDF	
g.	Monto de Ingresos Excedentes derivados de ILD en un nivel de endeudamiento sostenible de acuerdo al Sistema de Alertas hasta por el 5% de los recursos para cubrir el Gasto Corriente (kk)					Art. 14 y 21 de la LDF	
B. INDICADORES CUALITATIVOS							
1	Análisis Costo-Beneficio para programas o proyectos de inversión mayores a 10 millones de UDIS (ll)	Página de internet de la Secretaría de Finanzas o Tesorería Municipal				Art. 13 frac. III y 21 de la LDF	

2	Análisis de conveniencia y análisis de transferencia de riesgos de los proyectos APPs (mm)	Página de internet de la Secretaría de Finanzas o Tesorería Municipal					Art. 13 frac. III y 21 de la LDF	
3	Identificación de población objetivo, destino y temporalidad de subsidios (nn)	Página de internet de la Secretaría de Finanzas o Tesorería Municipal					Art. 13 frac. VII y 21 de la LDF	
INDICADORES DE DEUDA PÚBLICA								
A. INDICADORES CUANTITATIVOS								
1 Obligaciones a Corto Plazo								
a.	<i>Límite de Obligaciones a Corto Plazo (oo)</i>					pesos	Art. 30 frac. I de la LDF	
b.	<i>Obligaciones a Corto Plazo (pp)</i>					pesos	Art. 30 frac. I de la LDF	

“INSTRUCTIVO DE LLENADO DE LA GUÍA DE CUMPLIMIENTO DE LA LEY DE DISCIPLINA FINANCIERA DE LAS ENTIDADES FEDERATIVAS Y LOS MUNICIPIOS”

Para dar seguimiento al cumplimiento de las obligaciones contenidas en la LDF y con fundamento en el Artículo 4, los Entes Públicos obligados integrarán la información de la Guía de Cumplimiento de la Ley de Disciplina Financiera de las Entidades Federativas y Municipios (en adelante, Guía de Cumplimiento) de conformidad con lo siguiente:

Cuerpo del Formato

(a) Nombre del Ente Público: Esta Guía de Cumplimiento debe ser presentada por cada uno de los Entes Públicos de las Entidades Federativas y Municipios, es decir, los poderes Ejecutivo, Legislativo y Judicial; los organismos autónomos; los órganos descentralizados, empresas de participación estatal mayoritaria y fideicomisos, así como cualquier otro ente sobre el que las Entidades Federativas y los Municipios tengan control sobre sus decisiones o acciones. En el caso de la Ciudad de México, el Poder Ejecutivo incluye adicionalmente a sus alcaldías.

(b) Periodo de presentación: Esta Guía de Cumplimiento se presenta de forma anual por parte de los Entes Públicos, en conjunto con la Cuenta Pública de la Entidad Federativa o Municipio que corresponda; comprendiendo un ejercicio fiscal completo. Asimismo, se publicará en la página oficial de internet del Ente Público obligado o, en su caso, de la Entidad Federativa o Municipio correspondiente.

(c) Indicadores de Observancia: La Guía de Cumplimiento contiene los indicadores cuantitativos y cualitativos que señala la LDF como de obligado cumplimiento por parte de los Entes Públicos, según corresponda. Estos indicadores se dividen en tres bloques principales: Indicadores Presupuestarios, Indicadores del Ejercicio Presupuestario e Indicadores de Deuda Pública.

(d) Mecanismo de Verificación: Señala el documento mediante el cual se verifica el cumplimiento del indicador; así como en su caso, la liga específica de la página oficial de Internet del Ente Público o, de la Entidad Federativa o Municipio correspondiente, en dónde se encuentre publicado el documento.

(e) Fecha estimada de cumplimiento: Señala la fecha, periodo o momento del ciclo presupuestario en la cual los Entes Públicos tendrán que presentar evidencia respecto del cumplimiento del indicador.

(f) Monto o valor: El resultado del indicador.

(g) Unidad: La unidad de medida a que se refiere la cifra de resultado del indicador; en pesos o en porcentaje, según corresponda.

(h) Fundamento: El Artículo de la LDF que establece la obligación referida de cada indicador.

(i) Comentarios: El campo para añadir alguna referencia o precisión respecto del indicador.

Recomendaciones específicas:

Cada Ente Público utilizará los conceptos que le son aplicables. En aquéllos que no lo sean, el Ente Público deberá anotar N.A. (No Aplica); por lo que no se deben eliminar el resto de los conceptos. Por cada uno de los conceptos de la Guía de Cumplimiento se entenderá lo siguiente:

INDICADORES PRESUPUESTARIOS

A) INDICADORES CUANTITATIVOS

(j) Balance Presupuestario Sostenible: Definido en términos del Artículo 2, fracción II de la LDF. Es el monto absoluto que corresponde al Balance Presupuestario. Se expresa como valor positivo en el caso de ser superávit, y como valor negativo en el caso de ser déficit. Se reportará en los momentos del ciclo presupuestario de: (a) Propuesto, el que se resulta de la Iniciativa de Ley de Ingresos y del proyecto de Presupuesto de Egresos; (b) Estimada/Aprobado, el que resulta de la Ley de Ingresos y el Presupuesto de Egresos aprobados por la Legislatura Local correspondiente, y (3) Devengado, el que resulta al final del ejercicio, expresado en la Cuenta Pública y se corresponderá con el monto señalado para este concepto en el Formato 4.

(k) Balance Presupuestario de Recursos Disponibles Sostenible: Definido en términos de los Artículos 2, fracción III, 6 y 19 de la LDF. Es el monto absoluto que corresponde al Balance Presupuestario de Recursos Disponibles. Se expresa como valor positivo en el caso de ser superávit, y como valor negativo en el caso de ser déficit. Se reportará en los momentos del ciclo presupuestario de: (a) Propuesto, el que se resulta de la Iniciativa de Ley de Ingresos y del proyecto de Presupuesto de Egresos; (b) Estimada/Aprobado, el que resulta de la Ley de Ingresos y el Presupuesto de Egresos aprobados por la Legislatura Local correspondiente, y (3) Devengado, el que resulta al final del ejercicio, expresado en la Cuenta Pública y se corresponderá con el monto señalado para este concepto en el Formato 4.

(l) Financiamiento Neto dentro del Techo de Financiamiento Neto: Definido en términos de los Artículos 2, fracción XII, 6, 19, y 46 de la LDF. El Financiamiento Neto no deberá ser mayor al Techo de Financiamiento Neto

definido por el Sistema de Alertas para cada Ente Público, en los términos del Artículo 45 de la LDF. Se reportará en los momentos del ciclo presupuestario de: (a) Propuesto, el señalado en la Iniciativa de Ley de Ingresos; (b) Estimada, el expresado en la Ley de Ingresos aprobada por la Legislatura Local correspondiente, y (3) Devengado, el resultante al final del ejercicio, expresado en la Cuenta Pública y se corresponderá con el monto señalado para este concepto en el Formato 4.

(m) Asignación al fideicomiso para desastres naturales: Este indicador sólo aplica para Entidades Federativas. Definido en términos del Artículo 9 de la LDF. Es el monto asignado en el Presupuesto de Egresos al fideicomiso público constituido específicamente para dicho fin. Se reportará en los momentos del ciclo presupuestario de: (a.1) Aprobado, el señalado en el Presupuesto de Egresos aprobado por la Legislatura Local correspondiente, y (a.2) Pagado, el resultante al final del ejercicio, expresado en la Cuenta Pública y se corresponderá con el monto señalado para este concepto en el Formato 6a).

(n) Aportación promedio realizada por la Entidad Federativa durante los 5 ejercicios previos, para infraestructura dañada por desastres naturales: Definido en términos del Artículo 9 de la LDF. Es el monto que se utiliza como referencia para determinar la asignación anual en el Presupuesto de Egresos al fideicomiso público constituido específicamente para dicho fin.

(o) Saldo del fideicomiso para desastres naturales: Este indicador sólo aplica para Entidades Federativas. Definido en términos del Artículo 9 de la LDF. Es el monto alcanzado por las aportaciones al fideicomiso público constituido específicamente para dicho fin. Es un dato de referencia, ya que todos los recursos que superen el monto señalado en el inciso posterior (p), podrán asignarse a acciones de prevención y mitigación específicas, conforme al Artículo 9 de la LDF. Se reportará en la Cuenta Pública respectiva, en el Auxiliar de cuentas que corresponda.

(p) Costo promedio de los últimos 5 ejercicios de la reconstrucción de infraestructura dañada por desastres naturales: Este indicador sólo aplica a Entidades Federativas. Definido en términos del Artículo 9 de la LDF. Es el monto que establece, para cada Entidad Federativa, el nivel máximo de recursos que en su caso, deberá alcanzar el fideicomiso público para desastres naturales. Se verificará a través de las autorizaciones de recursos aprobados a través del FONDEN.

(q) Techo para servicios personales: Definido en términos de los Artículos 10 fracción I, 11, 13, fracción V y 21 de la LDF. Es el monto total observado al cierre del ejercicio fiscal, del pago de servicios personales realizado por el Ente Público durante el ejercicio fiscal. Se reportará en los momentos del ciclo presupuestario de: (a) Asignación en el Presupuesto de Egresos, que será la señalada en el Presupuesto de Egresos aprobado por la Legislatura Local correspondiente y reflejado en el Formato 6 d), y (b) Devengado, que será el resultante al final del ejercicio, expresado en la Cuenta Pública y se corresponderá con el monto señalado para este concepto en el Formato 6d). La asignación no deberá rebasar el límite anual establecido en la LDF.

(r) Previsiones de gasto para compromisos de pago derivados de APPs: Definido en términos de los Artículos 11 y 21 de la LDF. Es el monto total que se considera en el Presupuesto de Egresos del Ente Público destinado al pago anual de las obligaciones contratadas bajo esquemas de Asociaciones Público-Privadas vigentes. Se reportará en el momento del ciclo presupuestario de (a) Asignación en el Presupuesto de Egresos, que será la señalada en el Presupuesto de Egresos aprobado por la Legislatura Local correspondiente y reflejado en el Formato 3,

(s) Techo de ADEFAS para el ejercicio fiscal: Definido en términos de los Artículos 12 y 20 de la LDF, para las Entidades Federativas y los Municipios, respectivamente. Es el monto total que se considera en el Presupuesto de Egresos del Ente Público destinado al pago anual de los adeudos de ejercicios fiscales anteriores. Se reportará en los momentos del ciclo presupuestario de: (a) Propuesto, el que se señala en el proyecto de Presupuesto de Egresos; (b) Aprobado, el que establece el Presupuesto de Egresos aprobado por la Legislatura Local correspondiente y contenido en el Formato 6 a), y (3) Devengado, el que resulta al final del ejercicio, expresado en la Cuenta Pública y se corresponderá con el monto señalado para este concepto en el Formato 6a).

B) INDICADORES CUALITATIVOS

(t) Objetivos anuales, estrategias y metas para el ejercicio fiscal: Definido en términos del Artículo 5 fracción I de la LDF, correspondiente a las Entidades Federativas. Considera a la alineación del presupuesto anual con respecto de los Planes Estatales de Desarrollo, según corresponda y, en su caso, con el Plan Nacional de Desarrollo y con la Ley de Ingresos y el Presupuesto de Egresos de la Federación. Deberán incluirse en la Iniciativa de Ley de Ingresos y en el Presupuesto de Egresos, según corresponda, de conformidad con lo establecido en la legislación local aplicable.

(u) Proyecciones de ejercicios posteriores: Definidas, tanto para los ingresos como para el gasto, en términos de los Artículos 5, fracción II y 18, fracción I de la LDF, para las Entidades Federativas y los Municipios, respectivamente. En el caso de los municipios menores a 200 mil habitantes, se deberá observar la temporalidad dispuesta por el último párrafo del Artículo 18 de la LDF. La base para las proyecciones deberá ser congruente con los Criterios Generales de Política Económica enviados por el Ejecutivo Federal al Congreso de la Unión, para dar cumplimiento al Artículo 42 de la Ley Federal de Presupuesto y Responsabilidad Hacendaria. Deberán incluirse en la Iniciativa de Ley de Ingresos y en el Presupuesto de Egresos, según corresponda, de conformidad con lo establecido en la legislación local aplicable, a través de los Formatos 7a) y 7b). Una vez aprobados deberán presentarse los importes correspondientes.

(v) Descripción de riesgos relevantes y propuestas de acción para enfrentarlos: Definidos en términos de los Artículos 5, fracción III y 18, fracción II de la LDF, para las Entidades Federativas y los Municipios, respectivamente. Comprenden a aquellos riesgos relevantes para las finanzas públicas -como por ejemplo, los señalados en los estudios actuariales determinados por los Artículos 5, fracción V y 18, fracción IV de la LDF, entre otros-, incluyendo los montos de Deuda Contingente y sus conceptos, conforme a lo señalado en el Formato 3. Deberán incluirse en la Iniciativa de Ley de Ingresos y en el Presupuesto de Egresos, según corresponda, de conformidad con lo establecido en la legislación local aplicable.

(w) Resultados de ejercicios fiscales anteriores y el ejercicio fiscal en cuestión: Definidos en términos de los Artículos 5, fracción IV y 18, fracción III de la LDF, para las Entidades Federativas y los Municipios, respectivamente. En el caso de los municipios menores a 200 mil habitantes, se deberá observar la temporalidad dispuesta por el último párrafo del Artículo 18 de la LDF. Deberán incluirse en la Iniciativa de Ley de Ingresos y en el Presupuesto de Egresos, según corresponda, de conformidad con lo establecido en la legislación local aplicable, y reportarse a través de los Formatos 7c) y 7d).

(x) Estudio actuarial de las pensiones de sus trabajadores: Definidos en términos de los Artículos 5, fracción V y 18, fracción IV de la LDF, para las Entidades Federativas y los Municipios, respectivamente; observando la temporalidad determinada en el mismo. Deberán incluirse como parte del Proyecto de Presupuesto de Egresos, y reportarse mediante el Formato 8.

(y) Razones excepcionales que justifican el Balance Presupuestario de Recursos Disponibles negativo: Definidas en términos de los Artículos 6 y 19 de la LDF. Señala el monto específico que se requiere como desviación de la meta del Balance Presupuestario de Recursos Disponibles. Adicionalmente, considera la fundamentación, explicación, justificación de las circunstancias que en su caso imposibiliten al Ente Público cumplir con la meta del Balance Presupuestario de Recursos Disponibles. Deberán incluirse en la Iniciativa de Ley de Ingresos y en el Presupuesto de Egresos, según corresponda, de conformidad con lo establecido en la legislación local aplicable, para dar cuenta de tal situación, a la Legislatura Local. Adicionalmente, se reportará a través de los Informes Trimestrales que para tal efecto emita, en su caso, la Secretaría de Finanzas de la entidad federativa correspondiente, o la Tesorería del municipio que se trate; así como en la Cuenta Pública.

(z) Fuente de recursos para cubrir el Balance Presupuestario de Recursos Disponibles negativo: Definida en términos de los Artículos 6 y 19 de la LDF. Considera la asignación y descripción de los ingresos o programas presupuestarios utilizados para recuperar el balance. Deberán incluirse en la Iniciativa de Ley de Ingresos y en el Presupuesto de Egresos, según corresponda, de conformidad con lo establecido en la legislación local aplicable, para dar cuenta de tal situación, a la Legislatura Local. Adicionalmente, se reportará a través de los Informes Trimestrales que para tal efecto emita, en su caso, la Secretaría de Finanzas de la entidad federativa correspondiente, o la Tesorería del municipio que se trate; así como en la Cuenta Pública.

(aa) Número de ejercicios fiscales y acciones necesarias para cubrir el Balance Presupuestario de Recursos Disponibles negativo: Definido en términos de los Artículos 6 y 19 de la LDF. Comprende la descripción de las acciones y medidas que se llevarán a cabo, así como el tiempo expresado en términos de ejercicios fiscales que tomarán las mismas, para recuperar el balance. Deberán incluirse en la Iniciativa de Ley de Ingresos y en el Presupuesto de Egresos, según corresponda, de conformidad con lo establecido en la legislación local aplicable, para dar cuenta de tal situación, a la Legislatura Local. Adicionalmente, se reportará a través de los Informes Trimestrales que para tal efecto emita, en su caso, la Secretaría de Finanzas de la entidad federativa correspondiente, o la Tesorería del municipio que se trate; así como en la Cuenta Pública.

(bb) Informes Trimestrales sobre el avance de las acciones para recuperar el Balance Presupuestario de Recursos Disponibles: Definidos en términos de los Artículos 6 y 19 de la LDF. Es el documento que para tal efecto emitan, en su caso, la Secretaría de Finanzas de la entidad federativa correspondiente, o la Tesorería del municipio que se trate y mediante el cual se reportará a la Legislatura Local la situación actualizada respecto del desbalance que en su caso se presente. Asimismo, se deberá incluir la información presentada a través de estos informes, en

la Cuenta Pública, para dar cuenta de las acciones y resultados alcanzados durante todo el ejercicio fiscal al respecto.

(cc) Remuneraciones de los servidores públicos: Definidas en términos de los Artículos 10, fracción II, inciso a) y 21 de la LDF, para las Entidades Federativas y los Municipios, respectivamente. Deberán incluirse en el Proyecto de Presupuesto de Egresos, en una sección específica.

(dd) Previsiones salariales y económicas para cubrir incrementos salariales, creación de plazas y otros: Definidas en términos de los Artículos 10, fracción II, inciso b) y 21 de la LDF, para las Entidades Federativas y los Municipios, respectivamente. Deberán incluirse en el Proyecto de Presupuesto de Egresos, en un capítulo específico.

INDICADORES DEL EJERCICIO PRESUPUESTARIO

A) INDICADORES CUANTITATIVOS

(ee) Monto de Ingresos Excedentes derivados de ILD: Definido en términos de los Artículos 2, fracción XX y 14 de la LDF. Se calculará con base en la variación entre los ingresos estimados en la Ley de Ingresos y los efectivamente recaudados, al cierre del ejercicio fiscal. Se señalarán de manera específica en el Formato 5 y se integrarán a la Cuenta Pública del ejercicio fiscal que se trate.

(ff) Monto de Ingresos Excedentes derivados de ILD destinados al fin señalado por los Artículos 14, fracción I y 21 de la LDF: Definido en términos de los Artículos 2, fracción XX y 14, fracción I de la LDF. Se calculará con base en el gasto devengado en los fines determinados por el Artículo y fracción señalados, al cierre del ejercicio, financiado por los ingresos excedentes generados conforme a la LDF y considerando el nivel de endeudamiento del sistema de alertas. Se señalarán de manera específica en la Cuenta Pública del ejercicio fiscal que se trate.

(gg) Monto de Ingresos Excedentes derivados de ILD destinados al fin señalado por los Artículos 14, fracción II, inciso a) y 21 de la LDF: Definido en términos de los Artículos 2, fracción XX y 14, fracción II, inciso a) de la LDF. Se calculará con base en el gasto devengado en los fines determinados por el Artículo y fracción señalados, al cierre del ejercicio, financiado por los ingresos excedentes generados. Se señalarán de manera específica en la Cuenta Pública del ejercicio fiscal que se trate.

(hh) Monto de Ingresos Excedentes derivados de ILD destinados al fin señalado por los Artículos 14, fracción II, inciso b) y 21 de la LDF: Definido en términos de los Artículos 2 fracción XX y 14 fracción II b) de la LDF. Se calculará con base en el gasto devengado en los fines determinados por el Artículo y fracción señalados, al cierre del ejercicio, financiado por los ingresos excedentes generados. Se señalarán de manera específica en la Cuenta Pública del ejercicio fiscal que se trate.

(ii) Monto de Ingresos Excedentes derivados de ILD destinados al fin señalado por el Artículo Noveno Transitorio de la LDF: Definido en términos de los Artículos 2, fracción XX y Noveno Transitorio de la LDF. Se calculará con base en el gasto devengado en los fines determinados por el Artículo Noveno Transitorio de la LDF y en los términos del mismo, al cierre del ejercicio, financiado por los ingresos excedentes generados. Se señalarán de manera específica en la Cuenta Pública del ejercicio fiscal que se trate.

B) INDICADORES CUALITATIVOS

(jj) Monto de Ingresos Excedentes derivados de ILD destinados al fin señalado por el Artículo 14, párrafo segundo y en el artículo 21 y Noveno Transitorio de la LDF distintos a gasto corriente.

(kk) Monto de Ingresos Excedentes derivados de ILD destinados al fin señalado por el Artículo 14, párrafo tercero y en el artículo 21 Noveno Transitorio de la LDF: Definido en términos de los Artículos 2, fracción XX y Cuarto Transitorio de la LDF. Se calculará con base en el gasto devengado en los fines determinados en el párrafo tercero del Artículo 14 de la LDF el Artículo Noveno Transitorio de la LDF y en los términos del mismo, al cierre del ejercicio, financiado por los ingresos excedentes generados.

(II) Análisis Costo-Beneficio para programas o proyectos de inversión mayores a 10 millones de UDIS: Definido en términos del Artículo 13, fracción III de la LDF. Todo análisis que se realice bajo este supuesto, en todos los casos, será público; por lo que deberá publicarse en la Página Oficial de Internet de la Secretaría de Finanzas, Tesorería Municipal o su equivalente.

(mm) Análisis de conveniencia y análisis de transferencia de riesgos de los proyectos APPs: Definido en términos del Artículo 13, fracción III de la LDF. Todo análisis que se realice bajo este supuesto, en todos los casos, será público; por lo que deberá publicarse en la Página Oficial de Internet de la Secretaría de Finanzas, Tesorería Municipal o su equivalente.

(nn) Identificación de población objetivo, destino y temporalidad de subsidios: Definida en términos del Artículo 13, fracción VII de la LDF. La información generada por esta identificación será pública; por lo que deberá publicarse en la Página Oficial de Internet de la Secretaría de Finanzas, Tesorería Municipal o su equivalente.

INDICADORES DE DEUDA PÚBLICA

A) INDICADORES CUANTITATIVOS

(oo) Límite a Obligaciones a Corto Plazo: Definido en términos del Artículo 30, fracción I de la LDF. Se corresponde con el monto equivalente al seis por ciento de la suma de los Ingresos Totales del Ente Público, en términos del Artículo 2, fracción XXII de la LDF.

(pp) Obligaciones a Corto Plazo: Definido en términos del Artículo 30, fracción I de la LDF. Se corresponde con la suma de las obligaciones de este tipo contratadas por el Ente Público, y se reportan mediante el Formato 2.

ANEXO I

CLASIFICADOR

ESTATAL

Publicación Extracto del texto 15/dic/2020 ACUERDO de la Secretaria de Planeación y Finanzas del Gobierno del Estado, por el que emite el CLASIFICADOR POR OBJETO DEL GASTO PARA LA ADMINISTRACIÓN PÚBLICA ESTATAL.

ANEXO II

MATRICES DE CONVERSIÓN CONAC

699

700

ANEXO II.1

TABLAS

INFORMÁTICAS

DE

CONVERSIÓN