

ENTIDAD		PUEBLA								REPORTE MENSUAL				31-oct-20				
CLUES	NOMBRE UNIDAD MÉDICA	MUNICIPIO / LOCALIDAD	DATOS DE CONTRATO						AVANCE				ESTIMACIONES					
			NÚMERO	OBJETO DEL CONTRATO	EMPRESA	IMPORTE CON IVA	ANTICIPO CON IVA	PERIODO DE EJECUCIÓN		PROGRAMADO		REAL		NÚMERO	EN TRAMITE		PAGADAS	
								INICIO	TERMINO	FÍSICO %	FINANCIERO %	FÍSICO %	FINANCIERO %		FACTURA		FACTURA	
													NÚMERO	MONTO	NÚMERO	MONTO ANTES DE DESCUENTOS		
PLSSA000414	CENTRO DE SALUD URBANO ATLIXCO	ATLIXCO/ATLIXCO	SSEP-DOBSGPG-LPN-001/2019	REHABILITACIÓN DEL CENTRO DE SALUD URBANO ATLIXCO, UBICADO EN LA LOCALIDAD DE ATLIXCO, MUNICIPIO DE ATLIXCO, PERTENECIENTE A LA JURISDICCION SANITARIA No. 05 HUEJOTZINGO, EN EL ESTADO DE PUEBLA.	URCOAHM, S.A. DE C.V.	\$ 8,945,713.78	\$ 2,683,714.13	10-sep-20	08-nov-20	-	-		30% DE ANTICIPO	ANTICIPO	-	\$ -	1175	\$ 2,683,714.13
										14.46%	14.46%	14.25%	0.00%	-	-	\$ -	-	\$ -
										60.29%	60.29%	50.53%	1.23%	1	-	\$ -	1177	\$ 110,276.13
										-	-	-	-	-	-	\$ -	-	\$ -
Porcentaje de Avance Promedio por Contrato:									74.75%	74.75%	64.78%	1.23%						
												IMPORTE PENDIENTE DE PAGO:		\$	8,835,437.65			

REPORTE FOTOGRAFICO



Fotografía 1



Fotografía 3



Fotografía 6

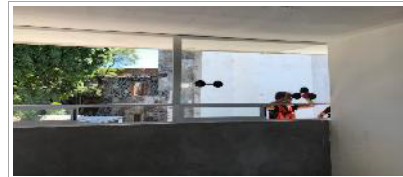

Fotografía 4

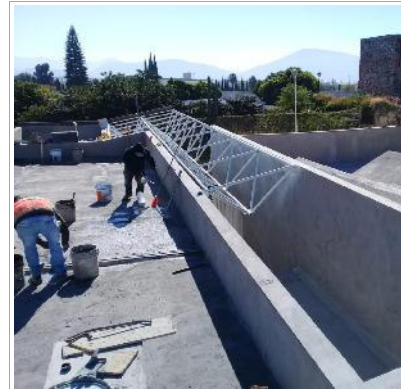

Fotografía 7



Fotografía 2



Fotografía 5

TRABAJOS EJECUTADOS AL PERIODO.

- Fotografía 1: Suministro y colocación de cubierta metálica con panel tipo multi - techo en acceso principal y aplanados de mezcla en muros.
- Fotografía 2: Suministro y colocación de piso cerámico.
- Fotografía 3: Suministro y aplicación de pintura vinilica en muros exteriores.
- Fotografía 4: Suministro y colocación de cancelería a base de perfiles de aluminio anodizado natural y cristal claro de 6 mm.
- Fotografía 5: Suministro y colocación de falsos plafones de paneles de yeso comprimido y luminarias de empotrar de panel tipo led.
- Fotografía 6: Fabricación de planchas de concreto armado de F'c= 200 kg/cm2 y malla electrosoldada 6x6x10x10, para recibir ovalines de sobreponer y/o tarjas de acero inoxidable.
- Fotografía 7: Suministro y colocación de cubierta metálica con panel tipo multi - techo en pasillo de comunicación hacia patio de servicio posterior.

NOTA:  
 En caso de contratar varias acciones en un solo contrato, deberá indicarse los avances físico-financieros de cada acción, así como señalar el avance físico-financiero por contrato.