

ENTIDAD			PUEBLA							REPORTE MENSUAL				31-oct-20				
CLUES	NOMBRE UNIDAD MÉDICA	MUNICIPIO / LOCALIDAD	DATOS DE CONTRATO							AVANCE				ESTIMACIONES				
			NÚMERO	OBJETO DEL CONTRATO	EMPRESA	IMPORTE CON IVA	ANTICIPO CON IVA	PERIODO DE EJECUCIÓN		PROGRAMADO		REAL		NÚMERO	EN TRAMITE		PAGADAS	
								INICIO	TERMINO	FÍSICO %	FINANCIERO %	FÍSICO %	FINANCIERO %		NÚMERO	MONTO	NÚMERO	MONTO ANTES DE DESCUENTOS
PLSSA014753	OFICINA JURISDICCIONAL No.7 (IZÚCAR DE MATAMOROS).	IZÚCAR DE MATAMOROS/IZÚCAR DE MATAMOROS	SSEP-DOOBSPGP-LPN-004/2020	REHABILITACIÓN DE LA OFICINA JURISDICCIONAL No.7 (IZÚCAR DE MATAMOROS), UBICADA EN LA LOCALIDAD DE IZÚCAR DE MATAMOROS, MUNICIPIO DE IZÚCAR DE MATAMOROS, PERTENECIENTE A LA JURISDICCION SANITARIA No.07, EN EL ESTADO DE PUEBLA.	GÓMEZ VELASCO PROYECTOS Y CONSTRUCCIONES, S.A. DE C.V.	\$ 2,880,008.72	\$ 864,002.62	10-sep-20	24-oct-20	-	-	-	30% DE ANTICIPO	-	-	\$ -	187	\$ 864,002.62
										26.15%	26.15%	27.23%	0.00%	-	-	\$ -	-	\$ -
										73.85%	73.85%	72.77%	14.55%	1 y 1 "A"	-	\$ -	192 193	\$ 419,008.92
										-	-	-	-	-	-	\$ -	-	\$ -
Porcentaje de Avance Promedio por Contrato:										100.00%	100.00%	100.00%	14.55%					
													IMPORTE PENDIENTE DE PAGO:		\$	2,460,999.80		

REPORTE FOTOGRÁFICO



Fotografía 1



Fotografía 2



Fotografía 3



Fotografía 4



Fotografía 5



Fotografía 6

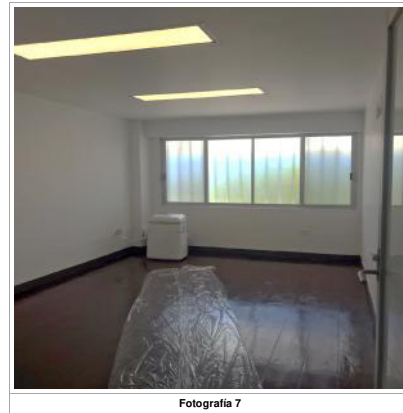

Fotografía 7

TRABAJOS EJECUTADOS AL PERIODO.

Fotografía 1: Rehabilitación de fachada principal, con repellado y aplanado de mezcla en muros, suministro y colocación de ventanas y puertas a base de perfiles de aluminio anodizado y cristal claro de 6 mm., mantenimiento y colocación de protecciones metálicas de herrería, rotulación de nombre nominativo de las oficinas y suministro y colocación de logotipos institucionales.

Fotografía 2: Suministro y colocación de cubierta de multi-panel.

Fotografía 3: Fabricación de muros falsos "antepechos" y plafones a base de paneles de yeso comprimido, suministro y aplicación de pintura vinilica, zoclo vinílico.

Fotografía 4: Suministro y colocación de gabinete cerrado 9UR para voz y datos, puertas a base de perfiles de aluminio anodizado natural y cristal de claro de 6 mm., con película autoadherible acabado esmerilado.

Fotografía 5: Rehabilitación de puertas de madera con la sustitución de marcos, triplay, herrajes, chapa y barnizado con acabado en color caoba y suministro y colocación de señalética indicativa.

Fotografía 6: Suministro y colocación de luminarias de empotrar de panel tipo led, equipo de aire acondicionado tipo minisplit y piso y zoclo cerámico.

Fotografía 7: Rehabilitación de piso de madera, suministro y colocación de falsos plafones, luminarias, cancelerías a base de perfiles de aluminio anodizado natural y cristal claro de 6 mm, zoclo vinílico, instalación de equipos de aire acondicionado y aplicación de pintura vinilica.

NOTA: Trabajos de rehabilitación concluidos, en proceso de cierre finiquito y cierre administrativo del contrato.

NOTA:
 En caso de contratar varias acciones en un solo contrato, deberá indicarse los avances físicos-financieros de cada acción, así como señalar el avance físico-financiero por contrato.